Gefördert durch:
Bundesministerium für Wirtschaft und Klimaschutz
aufgrund eines Beschlusses des Deutschen Bundestages

# Jugendherberge Naumburg

Am Tennisplatz 9
06618 Naumburg

Tel: +49 3445 703422

naumburg@jugendherberge.de
http://www.jugendherberge-naumburg.de

## Informationen für Menschen mit Hörbehinderung und gehörlose Menschen

Die Informationen zur Barrierefreiheit wurden am 19. Dezember 2023 im Rahmen des Systems "Reisen für Alle" erhoben und sind geprüft.

Detailinformationen zu Treppen, Aufzügen / Treppenliften, Rampen, Automaten und speziellen Türen auf dem Weg zu einzelnen Bereichen finden Sie in der entsprechenden Kategorie.

## Fotos zur Einrichtung

Bild von Jugendherberge Naumburg

Jugendherberge Naumburg

©Maria Magdalena Fischer

Blick vom Ballspielplatz auf Terasse

©Maria Magdalena Fischer

Jugendherberge Naumburg

# Parken

## Parkplatz

Parkplatz außen

©Maria Magdalena Fischer

Parkplatz Zufahrt

©Maria Magdalena Fischer

Parkplatz innen

©Maria Magdalena Fischer

Parkplatz innen

©Maria Magdalena Fischer

Parkplatz Zufahrt

©Maria Magdalena Fischer

Weg vom Parkplatz zum Objekt

©Maria Magdalena Fischer

Parkplatz innen

©Maria Magdalena Fischer

Es ist ein Parkplatz vorhanden.

Es ist mindestens 1 Parkplatz für Menschen mit Behinderung vorhanden.

Es gibt 1 Stellplatz/-plätze für Menschen mit Behinderung.

Stellplatzbreite: 350 cm

Stellplatzlänge: 500 cm

Entfernung des Stellplatzes/der Stellplätze für Menschen mit Behinderung zum Eingangsbereich: 58 m

Der Stellplatz / die Stellplätze für Menschen mit Behinderung ist/sind nicht gekennzeichnet.

Anmerkungen für den Gast: Auf Anmeldung werden Behinderten-Parkplätze bereit gehalten.

# Zimmer 10 mit Sanitärraum

## Zimmer 10

Doppelstockbett – Umrüstung für Menschen mit Behinderung

Zimmer 10

©Maria Magdalena Fischer

Zimmer 10

©Maria Magdalena Fischer

Zimmer 10

©Maria Magdalena Fischer

Zimmertyp: Doppelzimmer

Es ist keine frei verfügbare Steckdose in der Nähe des Bettes vorhanden.

Das Klingeln oder Anklopfen an die Zimmertür wird nicht durch ein Blinksignal angezeigt, welches in allen Räumen wahrgenommen werden kann.

Anmerkungen für den Gast: Das Doppelstockbett kann für Menschen mit Behinderung umgerüstet werden. Belegung im Normalfall: 4-Bett-Zimmer

## Sanitärraum Zimmer 10

Blick auf das WC

©Maria Magdalena Fischer

Blick auf Waschbecken

©Maria Magdalena Fischer

Einstieg in die Dusche

©Maria Magdalena Fischer

Anmerkungen für den Gast: Die Sanitärräume der Zimmer sind nicht für Menschen mit Behinderungen konzipiert. Die Gäste können aber ein öffentliches Behinderten-WC im Gebäude in 56 m Entfernung nutzen.

# Öffentliches Bad für Menschen mit Behinderung

## Öffentliches Bad für Menschen mit Behinderung

Öffentliches Bad (Waschbecken)

©Maria Magdalena Fischer

Öffentliches Bad (WC)

©Maria Magdalena Fischer

Öffentliches Bad

©Maria Magdalena Fischer

Tür zum Vorraum

©DSFT Berlin

Tür zum Bad

©DSFT Berlin

---

Anmerkungen für den Gast: Es ist eine Dusche inkl. Duschsitz vorhanden. Das Bad befindet sich zwischen der Rezeption und dem Speiseraum.

# Speiseraum

## Speiseraum

---

Ausgabetresen

©DSFT Berlin

Tisch für Frühstücksbuffet

©DSFT Berlin

Möblierung

©DSFT Berlin

Blick vom Fenster

©DSFT Berlin

---

Es gibt Tische mit heller und blendfreier Beleuchtung.

Anzahl: ca. 19 Tisch/Tische

Es sind Tische vorhanden, an denen keine Lampen stehen oder hängen, die das Gesichtsfeld bzw. den Blickkontakt stören.

Anzahl: ca. 19 Tisch/Tische

Es gibt keine Sitzbereiche mit geringen Umgebungsgeräuschen.

**Speisekarte**

# Billardraum

## Billardraum

Sitzbereich

Blick Richtung Frühstücksraum

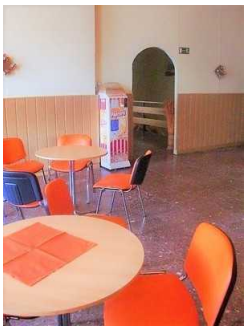

Durchgang in Richtung Rezeption

Anmerkungen für den Gast: Der Billardraum ist ein Durchgangsraum ohne Türen. Von hier aus gelangt man in den Seminar- und Frühstücksraum.

# Terrasse

## Terrasse

Blick vom Zugang auf die Terrasse

Maße der Terrasse: 400 cm x 1400 cm
Die Tür zur Terrasse ist 150 cm breit.

schmalste Durchgangsbreite: 51 cm.
Die Terrasse hat keine Außenbeleuchtung.
Unterfahrbare Tische sind vorhanden

# Grillplatz

## Grillplatz

Sitzgruppe mit Anschnitt Grill

Sitzgruppe

Grill

Geschirr kann zur Verfügung gestellt werden.

Grillplatz – eine Stufe

©Maria Magdalena Fischer

Grill und ein Teil der Sitzgelegenheiten

©Maria Magdalena Fischer

Sitzgruppe mit Steintisch und Holzbank

©Maria Magdalena Fischer

Um auf den Grillplatz zu gelangen, ist eine 13 cm hohe Stufe zu überwinden.
Die Oberflächenbefestigung ist nicht gut begeh- und befahrbar (Schotter).
Der Grill ist 75 cm hoch und ist 162 cm x 175 cm groß.
Um den Grill herum befinden sich Holzbänke und Tische mit Steinplatten. Die engste Stelle zwischen Grill und Möblierung beträgt 55 cm.

Die Bänke besitzen Rückenlehnen. Die Höhe der Sitzfläche liegt bei 48 cm.
Die Steintische sind nicht unterfahrbar, die Oberkante der Tischfläche liegt bei 53 cm.

# Technische Hilfsmittel

## Technische Hilfsmittel

Speisenplan

©Maria Magdalena Fischer

Flucht-und Rettungsplan

©Maria Magdalena Fischer

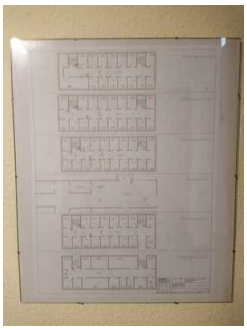

Flucht-und Rettungsplan

©Maria Magdalena Fischer

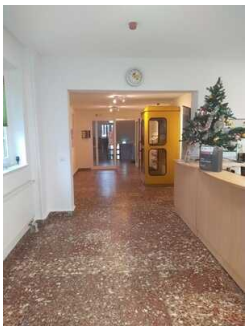

Feuermelder im Foyer

©Maria Magdalena Fischer

Flucht-und Rettungsplan

©Maria Magdalena Fischer

Verhalten im Brandfall

©Maria Magdalena Fischer

Feuermelder im Foyer

©Maria Magdalena Fischer

Es gibt einen Alarm.

Es gibt keinen optisch deutlich wahrnehmbaren Alarm.

Rezeptionsbereich

Anmerkungen für den Gast: Aushang von Speiseplan