Gefördert durch:

Bundesministerium
für Wirtschaft
und Energie

aufgrund eines Beschlusses
des Deutschen Bundestages

Reisen für Alle

Tourist-Information Zeitz

Altmarkt 16
06712 Zeitz

Tel: +49 3441 83291

tourismus@stadt-zeitz.de
http://www.zeitz.de

Informationen für Menschen mit Hörbehinderung und gehörlose Menschen

Die Informationen zur Barrierefreiheit wurden am 11. Juni 2021 im Rahmen des Systems "Reisen für Alle" erhoben und sind geprüft.

Detailinformationen zu Treppen, Aufzügen / Treppenliften, Rampen, Automaten und speziellen Türen auf dem Weg zu einzelnen Bereichen finden Sie in der entsprechenden Kategorie.

Fotos zur Einrichtung

Tourist-Information Zeitz

©Manuela Fischer

Tourist-Information Zeitz

©Manuela Fischer

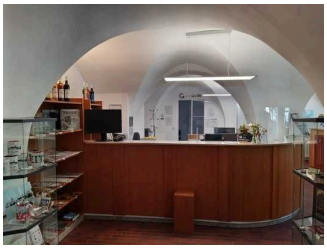

Tourist-Information Zeitz

©Maria Magdalena Fischer

Parken

Parken

©Manuela Fischer

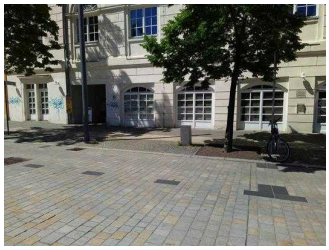

Parken

©Manuela Fischer

Parkplatz

Parkplatz

©Maria Magdalena Fischer

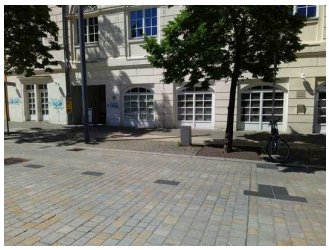

Parkplatz vor dem Eingang

©Maria Magdalena Fischer

Es ist ein Parkplatz vorhanden.

Es ist mindestens 1 Parkplatz für Menschen mit Behinderung vorhanden.

Es gibt 1 Stellplatz/-plätze für Menschen mit Behinderung.

Stellplatzbreite: 350 cm

Stellplatzlänge: 500 cm

Entfernung des Stellplatzes/der Stellplätze für Menschen mit Behinderung zum Eingangsbereich: 14 m

Der Stellplatz / die Stellplätze für Menschen mit Behinderung ist/sind gekennzeichnet.

Schalter

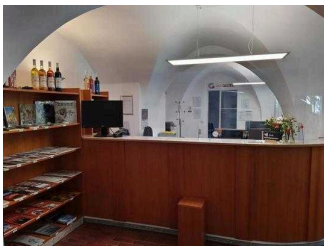

Schalter

©Manuela Fischer

Tresen in der Tourist-Information

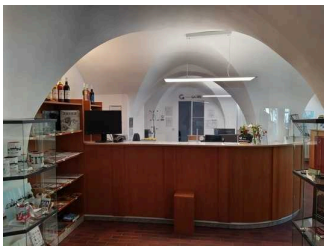

Tresen in der Tourist-Information

©Maria Magdalena Fischer

Das Kassendisplay/die Preisangabe an der Kasse ist gut erkennbar (z.B. groß oder schwenkbar).

Öffentliches WC für Menschen mit Behinderung

Öffentliches WC für Menschen mit Behinderung

©Manuela Fischer

Öffentliches WC für Menschen mit Behinderung

©Manuela Fischer

Öffentliches WC für Menschen mit Behinderung

©Manuela Fischer

Öffentliches WC für Menschen mit Behinderung

©Manuela Fischer

Öffentliches WC für Menschen mit Behinderung

©Manuela Fischer

Öffentliches WC für Menschen mit Behinderung

©Manuela Fischer

Öffentliches WC für Menschen mit Behinderung

WC-Tür

©Maria Magdalena Fischer

Öffentliches WC für Menschen mit Behinderung

©Maria Magdalena Fischer

Waschbecken

©Maria Magdalena Fischer

Öffentliches WC für Menschen mit Behinderung

©Maria Magdalena Fischer

Türöffner

©Maria Magdalena Fischer

Anmerkungen für den Gast: Ein mobiler Wickeltisch ist vorhanden.

Hilfsmittel / Alarm / Allgemeines

Alarm/Hilfsmittel – Erstgespräch

Rezeption

©Maria Magdalena Fischer

Es gibt einen Alarm.

Es gibt keinen optisch deutlich wahrnehmbaren Alarm.

Es gibt keine induktive Höranlage am Schalter/Tresen/an der Rezeption.