Reisen für Alle

Gefördert durch:
Bundesministerium für Wirtschaft und Energie
aufgrund eines Beschlusses des Deutschen Bundestages

# Ferienwohnung "Stadtbleibe Naumburg"

Amsdorfstr. 17
06618 Naumburg

Tel: +49 160 991 665 82
Fax:

kontakt@stadtbleibe-naumburg.de
http://www.stadtbleibe-naumburg.de/

# Informationen für Menschen mit Hörbehinderung und gehörlose Menschen

Die Informationen zur Barrierefreiheit wurden am 16. Mai 2019 im Rahmen des Systems "Reisen für Alle" erhoben.

Detailinformationen zu Treppen, Aufzügen / Treppenliften, Rampen, Automaten und speziellen Türen auf dem Weg zu einzelnen Bereichen finden Sie in der entsprechenden Kategorie.

## Fotos zur Einrichtung

Ferienwohnung "Stadtbleibe Naumburg"

©Mario Friedel

Ferienwohnung "Stadtbleibe Naumburg"

©Mario Friedel

## Parken

### Parkplatz

Es ist ein allgemeiner Parkplatz vorhanden.

Es gibt 1 Stellplatz/-plätze für Menschen mit Behinderung.

Der Stellplatz / die Stellplätze für Menschen mit Behinderung ist/sind gekennzeichnet.

Stellplatzbreite: 250 cm

Stellplatzlänge: 500 cm

Entfernung des Stellplatzes/der Stellplätze für Menschen mit Behinderung zum Eingangsbereich: 30 m

## Schlafraum 1 mit Wohnbereich

### Schlafraum 1 (groß)

Schlafraum 1 (groß)

©Manuela Fischer

Schlafraum 1 (groß)

©Manuela Fischer

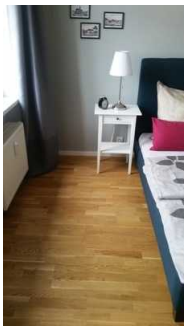

Schlafraum 1 (groß)

©Manuela Fischer

Schlafraum 1 (groß)

©Mario Friedel

Zimmertyp: Doppelzimmer

Es ist eine Verbindungstür zu einem weiteren Zimmer vorhanden.

Es ist mindestens eine frei verfügbare Steckdose in der Nähe des Bettes vorhanden.

Das Klingeln oder Anklopfen an die Zimmertür wird nicht durch ein Blinksignal angezeigt, welches in allen Räumen wahrgenommen werden kann.

# Hilfsmittel

## Alarm/Hilfsmittel - Erstgespräch

Es gibt keinen Alarm.

Es werden Hilfsmittel angeboten.

Andere angebotene Hilfsmittel: 3in1 Flaschenwärmer für Babykost, Babybettchen, Kleinkind-Toilettensitzerhöhung, Kinderhochstühle, zwei kostenfreie Leihfahrräder

# Schlafraum 2

## Schlafraum 2

Schlafraum 2

©Manuela Fischer

Schlafraum 2

©Manuela Fischer

Schlafraum 2

©Manuela Fischer

Zimmertyp: Doppelzimmer

Es ist mindestens eine frei verfügbare Steckdose in der Nähe des Bettes vorhanden.

Das Klingeln oder Anklopfen an die Zimmertür wird nicht durch ein Blinksignal angezeigt, welches in allen Räumen wahrgenommen werden kann.