Gefördert durch:

Bundesministerium
für Wirtschaft
und Energie

aufgrund eines Beschlusses
des Deutschen Bundestages

Reisen für Alle

KiEZ Friedrichsee

Am Friedrichsee 1
06901 Kemberg OT Gniest

Tel: +49 34921 22472

kiez-friedrichsee@t-online.de
http://www.friedrichsee.de

Informationen für Menschen mit Hörbehinderung und gehörlose Menschen

Die Informationen zur Barrierefreiheit wurden am 11. November 2020 im Rahmen des Systems "Reisen für Alle" erhoben und sind geprüft.

Detailinformationen zu Treppen, Aufzügen / Treppenliften, Rampen, Automaten und speziellen Türen auf dem Weg zu einzelnen Bereichen finden Sie in der entsprechenden Kategorie.

Fotos zur Einrichtung

KiEZ Friedrichsee, Speiseraum

Manuela Fischer

KiEZ Friedrichsee

©Manuela Fischer

KiEZ Friedrichsee

©Manuela Fischer

Rezeption

Frühstücksraum / stufenlose Alternative Rezeption

Frühstücksraum / ebenerdige Alternative zur Anmeldung (Rezeption)

©Manuela Fischer

Frühstücksraum / ebenerdige Alternative zur Anmeldung (Rezeption)

©Manuela Fischer

Frühstücksraum / ebenerdige Alternative zur Anmeldung (Rezeption)

©Manuela Fischer

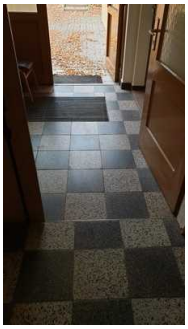

Frühstücksraum / ebenerdige Alternative zur Anmeldung (Rezeption)

©Manuela Fischer

Es gibt Tische mit heller und blendfreier Beleuchtung.

Anzahl: ca. 21 Tisch/Tische

Es sind Tische vorhanden, an denen keine Lampen stehen oder hängen, die das Gesichtsfeld bzw. den Blickkontakt stören.

Anzahl: ca. 21 Tisch/Tische

Es gibt Sitzbereiche mit geringen Umgebungsgeräuschen (z.B. Sitzecke, separater Raum).

Anzahl: ca. 21 Tisch/Tische

Speiseraum

Frühstücksraum / stufenlose Alternative Rezeption

Frühstücksraum / ebenerdige Alternative zur Anmeldung (Rezeption)

©Manuela Fischer

Frühstücksraum / ebenerdige Alternative zur Anmeldung (Rezeption)

©Manuela Fischer

Frühstücksraum / ebenerdige Alternative zur Anmeldung (Rezeption)

©Manuela Fischer

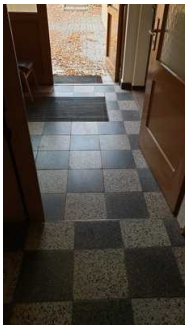

Frühstücksraum / ebenerdige Alternative zur Anmeldung (Rezeption)

©Manuela Fischer

Es gibt Tische mit heller und blendfreier Beleuchtung.

Anzahl: ca. 21 Tisch/Tische

Es sind Tische vorhanden, an denen keine Lampen stehen oder hängen, die das Gesichtsfeld bzw. den Blickkontakt stören.

Anzahl: ca. 21 Tisch/Tische

Es gibt Sitzbereiche mit geringen Umgebungsgeräuschen (z.B. Sitzecke, separater Raum).

Anzahl: ca. 21 Tisch/Tische

Bungalow: Schlafraum 3 mit Bad

Bungalow: Schlafraum 3

Tür zum Schlafraum

Schlafraum im Außengebäude

©Manuela Fischer

Schlafraum im Außengebäude

©Manuela Fischer

Schlafraum im Außengebäude

©Manuela Fischer

Zimmertyp: Mehrbettzimmer

Es ist mindestens eine frei verfügbare Steckdose in der Nähe des Bettes vorhanden.

Das Klingeln oder Anklopfen an die Zimmertür wird nicht durch ein Blinksignal angezeigt, welches in allen Räumen wahrgenommen werden kann.

Technische Hilfsmittel

Alarm / Hilfsmittel

Es gibt einen Alarm.

Es gibt keinen optisch deutlich wahrnehmbaren Alarm.

Es gibt keine induktive Höranlage am Schalter/Tresen/an der Rezeption.

Es wird W-LAN angeboten. Es wird ein Fax angeboten.