Gefördert durch:
Bundesministerium für Wirtschaft und Klimaschutz
aufgrund eines Beschlusses des Deutschen Bundestages

Tourist-Information Oschersleben

Hornhäuser Str. 5
39387 Oschersleben (Bode)
Tel: +49 3949 912205
tourismus@oscherslebenbode.de
http://www.oscherslebenbode.de

Informationen für Menschen mit Hörbehinderung und gehörlose Menschen

Die Informationen zur Barrierefreiheit wurden am 28. April 2022 im Rahmen des Systems "Reisen für Alle" erhoben und sind geprüft.

Detailinformationen zu Treppen, Aufzügen / Treppenliften, Rampen, Automaten und speziellen Türen auf dem Weg zu einzelnen Bereichen finden Sie in der entsprechenden Kategorie.

Fotos zur Einrichtung

Tourist-Information Oschersleben

©Manuela Fischer

Tourist-Information Oschersleben

©Manuela Fischer

Tourist-Information Oschersleben

©Manuela Fischer

Tourist-Information Oschersleben

©Manuela Fischer

Marktplatz Oschersleben

©Manuela Fischer

Parken

Parken

©Manuela Fischer

Parkplatz

Parkplatz

©Manuela Fischer

Parkplatz

©Manuela Fischer

Parkplatz

©Manuela Fischer

Es ist ein Parkplatz vorhanden.

Es ist mindestens 1 Parkplatz für Menschen mit Behinderung vorhanden.

Es gibt 2 Stellplatz/–plätze für Menschen mit Behinderung.

Stellplatzbreite: 350 cm

Stellplatzlänge: 500 cm

Entfernung des Stellplatzes/der Stellplätze für Menschen mit Behinderung zum Eingangsbereich: 150 m

Der Stellplatz / die Stellplätze für Menschen mit Behinderung ist/sind gekennzeichnet.

Schalter

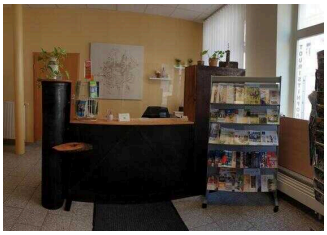

Schalter

©Manuela Fischer

Counter

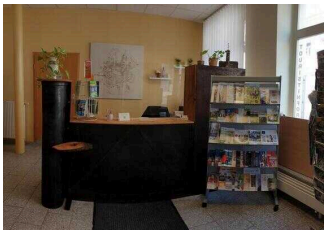

Schalter

©Manuela Fischer

Schalter

©Manuela Fischer

Das Kassendisplay/die Preisangabe an der Kasse ist nicht gut erkennbar (z.B. groß oder schwenkbar).

Öffentliche WC-Anlage am Parkplatz Rathaus

Öffentliche WC-Anlage am Parkplatz Rathaus

©Manuela Fischer

Öffentliche WC Anlage am Rathaus

Weg von der TI Richtung Rathaus

©Manuela Fischer

Vorplatz am Rathaus

©Manuela Fischer

Parkplatz an der WC Anlage

©Manuela Fischer

Öffentliche WC Anlage am Rathaus

©Manuela Fischer

Öffentliche WC Anlage am Rathaus

©Manuela Fischer

Öffentliche WC Anlage am Rathaus

©Manuela Fischer

Öffentliche WC Anlage am Rathaus

©Manuela Fischer

Öffentliche WC Anlage am Rathaus

©Manuela Fischer

Das öffentliche WC befindet sich am Parkplatz Magdeburger Str., neben dem Rathaus (Markt 1). Auch hier befindet sich ein ausgeschilderter Behinderten-Parkplatz sowie eine Ladestation für E-Autos.
Das WC-Gebäude ist ca 150 m von der Tourist-Information entfernt. Der Weg ist leicht begeh- und befahrbar.
Weitere nutzbare WCs für Menschen mit Behinderung befinden sich im Rathaus und neben der Tourist-Information in der Stadtbibliothek.

Hilfsmittel

Alarm/Hilfsmittel

Es gibt keinen Alarm.

Es gibt keine induktive Höranlage am Schalter/Tresen/an der Rezeption.

Es werden Hilfsmittel angeboten.

Lesehilfen (Lesebrille, Lupen etc.),