

IDA – Integrationsdorf Arendsee

Harper Weg 3
39619 Arendsee

Tel: +49 39384 98488-0

buchung@ida-arendsee.de
www.ida-arendsee.de/

Informationen für Gäste mit kognitiven Beeinträchtigungen

Die Informationen zur Barrierefreiheit wurden am 12. November 2021 im Rahmen des Systems "Reisen für Alle" erhoben und sind geprüft.

Fotos zur Einrichtung



IDA – Integrationsdorf
Arendsee

©IDA Arendsee



IDA – Integrationsdorf
Arendsee –
Eingangsbereich

©IDA Arendsee

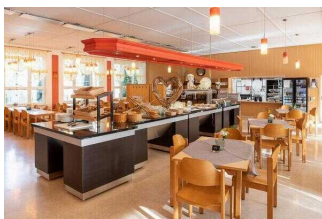

Frühstücksraum

©IDA Arendsee

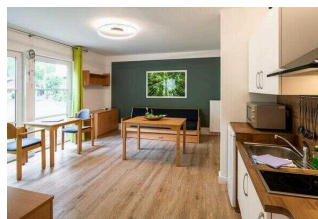

Ferienhaus
Wohnraum

©IDA Arendsee

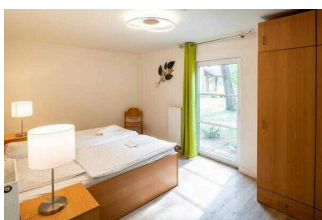

Ferienhaus
Schlafraum

©IDA Arendsee



Ferienhaus
Badezimmer

©IDA Arendsee



Außenaufzug

© IDA Arendsee



IDA – Integrationsdorf
Arendsee

©IDA Arendsee

Parken

Parkplatz für Menschen mit Behinderung



Parkplatz für Menschen mit Behinderung

©Ramona Wolf



Parkplatz für Menschen mit Behinderung

©Ramona Wolf

Es ist ein Parkplatz vorhanden.

Es ist mindestens 1 Parkplatz für Menschen mit Behinderung vorhanden.

Es gibt 6 Stellplatz/-plätze für Menschen mit Behinderung.

Stellplatzbreite: 350 cm

Stellplatzlänge: 500 cm

Entfernung des Stellplatzes/der Stellplätze für Menschen mit Behinderung zum Eingangsbereich: 30 m

Der Stellplatz / die Stellplätze für Menschen mit Behinderung ist/sind gekennzeichnet.

Anmerkungen für den Gast: Es gibt weitere Parkplätze für Menschen mit Behinderung hinter dem Speisesaal .

Eingang



Eingang

©IDA Arendsee

Eingangsbereich IDA



Rampe

©Ramona Wolf



Eingangsbereich IDA

©Ramona Wolf

Name bzw. Logo des Betriebes/der Einrichtung sind von außen klar erkennbar.

Weg vom Parkplatz zum Eingang Rezeption



Weg außen vom
Parkplatz zur
Rezeption

©Ramona Wolf



Weg außen vom
Parkplatz zur
Rezeption

©Ramona Wolf



Weg außen vom
Parkplatz zur
Rezeption

©Ramona Wolf



Weg außen vom
Parkplatz zur
Rezeption

©Ramona Wolf

Das Ziel des Weges ist in Sichtweite.

Rezeption

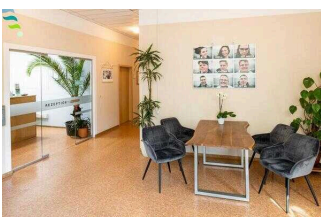

Rezeption

©IDA Arendsee

Rezeption



Rezeption

©Manuela Fischer



Rezeption

©Ramona Wolf



Rezeption

©IDA Arendsee

Der Schalter/Tresen/die Kasse ist von der Eingangstür aus direkt sichtbar.

Anmerkungen für den Gast: 2. Rezeptionsraum vorhanden mit Anmeldung auf Sitzhöhe.

Weg vom Eingang zur Rezeption



Weg vom Eingang zur Rezeption

©Ramona Wolf

Länge des Flurs/Weges/Ganges: 4 m

Das Ziel des Weges ist in Sichtweite.

Speiseraum



Speiseraum

©IDA Arendsee

Speiseraum



Speiseraum

©Ramona Wolf



Speiseraum

©Ramona Wolf



Speiseraum

©Ramona Wolf

Speisekarte

Es ist keine Speisekarte mit Bildern vorhanden und die Speisen werden nicht sichtbar präsentiert.

Weg von der Rezeption zum Speiseraum



Weg von der
Rezeption zum
Speiseraum

©Ramona Wolf



Weg von der
Rezeption zum
Speiseraum

©Ramona Wolf

Länge des Flurs/Weges/Ganges: 3 m

Das Ziel des Weges ist in Sichtweite.

Ferienhäuser 4 – 12 (baugleich)

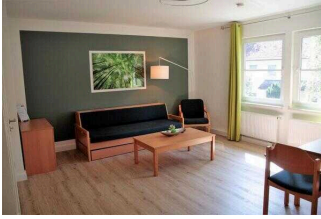

Wohnbereich

©IDA Arendsee



Küchenbereich

©Ramona Wolf



Schlafraum

©Ramona Wolf

Eingangsbereich Ferienhäuser 4 – 12 (baugleich)



Eingangsbereich
Ferienhäusern 4 – 12
(baugleich)

©Ramona Wolf



Eingangsbereich
Ferienhäusern 4 – 12
(baugleich)

©Ramona Wolf

Name bzw. Logo des Betriebes/der Einrichtung sind von außen klar erkennbar.

Ferienhäuser 4–12 (baugleich): Schlafraum

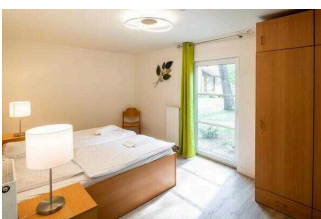

Ferienhäuser
4–12 (baugleich):
Schlafraum

©IDA Arendsee



Schlafräume 4 – 12
(baugleich)

©Ramona Wolf



Schlafräume 4 – 12 (baugleich)

©Ramona Wolf



Schlafräume 4 – 12 (baugleich)

©Ramona Wolf



Schlafräume 4 – 12 (baugleich)

©Ramona Wolf



Schlafräume 4 – 12 (baugleich)

©Ramona Wolf

Zimmertyp: Doppelzimmer

Eine Visitenkarte mit Anschrift und Telefonnummer des Hotels/der Ferienwohnung liegt an der Rezeption sichtbar aus.

Der Schlafraum und der Zimmerschlüssel/die Zimmerkarte sind weder mit der gleichen Farbe noch mit dem gleichen bildhaften Symbol gekennzeichnet.

Der Weg zum Schlafraum ist weder mit der gleichen Farbe noch mit dem gleichen bildhaften Symbol unterbrechungsfrei gekennzeichnet.

Anmerkungen für den Gast: Die Schlafräume in den Häusern 4 bis 12 sind baugleich.

Es gibt insgesamt 42 barrierefrei konzipierte Zimmer im Betrieb.

Ferienhäuser 4–12 (baugleich): Badezimmer



Ferienhäuser 4–12 (baugleich): Badezimmer

©IDA Arendsee



Sanitärräume in den Ferienwohnungen in den Häusern 4 – 12 (baugleich)

©Ramona Wolf



Sanitärräume in den
Ferienwohnungen in
den Häusern 4 – 12
(baugleich)

©Ramona Wolf

Es ist kein Alarmauslöser (Schnur, Knopf) vorhanden.

Anmerkungen für den Gast: Die Badezimmer in den Häusern 4 bis 12 sind baugleich.

Ferienhäuser 4–12 (baugleich): Wohnzimmer

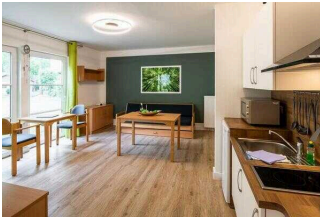

Ferienhäuser
4–12 (baugleich):
Wohnzimmer

©IDA Arendsee



Ferienhäuser
4–12 (baugleich):
Wohnzimmer

©IDA Arendsee



Wohnzimmer 4 – 12
(baugleich)

©Ramona Wolf



Wohnzimmer 4 – 12
(baugleich)

©Ramona Wolf

Anmerkungen für den Gast: Die Wohnzimmer in den Häusern 4 bis 12 sind baugleich.

Weg außen

Weg von der Rezeption zu den Ferienhäusern 4 – 12



Weg von der
Rezeption zu den
Häusern

Das Ziel des Weges ist in Sichtweite.

Weg von der Terrassentür Speiseraum zum Außenaufzug



Weg von der
Terrassentür
Speisesaal bis zum
Außenaufzug

©Ramona Wolf

Das Ziel des Weges ist in Sichtweite.

Außenaufzug zur Ebene Ferienhäuser/Mehrweckgebäude



Außenaufzug zur
Ebene Ferienhäuser

©Ramona Wolf



Außenaufzug zur
Ebene Ferienhäuser

©Ramona Wolf



Außenaufzug zur Ebene Ferienhäuser

©Ramona Wolf



Außenaufzug zur Ebene Ferienhäuser/ Mehrweckgebäude

©IDA Arendsee

Die Bedienelemente bzw. die Beschilderung sind weder bildhaft noch farblich gestaltet.

Flure innen Ferienwohnungen 4 – 12 (baugleich)



Flure innen Ferienwohnungen 4 – 12 (baugleich)

©Ramona Wolf

Länge des Flurs/Weges/Ganges: 3 m

Das Ziel des Weges ist in Sichtweite.

Anmerkungen für den Gast: Die Flure in den Häusern 4 – 12 sind baugleich.

Tür

Terrassentüren in den Häusern 4 – 12 (baugleich)



Terrassentüren in den Häusern 4 – 12 (baugleich)

©Ramona Wolf

Glastüren sind mit Sicherheitsmarkierungen in Höhe von 40–70 cm und 120–160 cm gekennzeichnet.

Terrassentür vom Speisesaal zum Außenaufzug



Terrassentür vom Speisesaal zum Außenaufzug

©Ramona Wolf



Terrassentür vom Speisesaal zum Außenaufzug

©Ramona Wolf

Glastüren sind nicht mit Sicherheitsmarkierungen gekennzeichnet.

Informationen zu Parkmöglichkeiten im Bereich der Ferienhäuser 4-12



Informationen zu Parkmöglichkeiten und Wegen zu den Ferienhäusern

©Ramona Wolf



Informationen zu Parkmöglichkeiten und Wegen zu den Ferienhäusern

©Ramona Wolf



Informationen zu Parkmöglichkeiten und Wegen zu den Ferienhäusern

©Ramona Wolf



Informationen zu Parkmöglichkeiten und Wegen zu den Ferienhäusern

©Ramona Wolf



Informationen zu Parkmöglichkeiten und Wegen zu den Ferienhäusern

©Ramona Wolf

Vor den Ferienhäusern befindet sich eine kreisrunde Fläche, die mit Parknischen ausgestattet ist. Von hier aus führen mehrere 90 bis 170 cm breite Wege zu den Ferienhäusern 4 - 12. Die Wege sind zwischen 30 bis 50 Meter lang und haben max. Längsneigungen von bis zu 2 %.

Mehrzweckgebäude: Eingang



Mehrzweckgebäude:
Eingang

©Manuela Fischer

Eingang Mehrzweckgebäude



Eingang
Mehrzweckgebäude

©Ramona Wolf



Eingang
Mehrzweckgebäude

©Manuela Fischer

Name bzw. Logo des Betriebes/der Einrichtung sind von außen klar erkennbar.

Weg von der Rezeption zum Mehrzweckgebäude



Weg von der
Rezeption zum
Multifunktionsgebäude

©Ramona Wolf



Weg von der
Rezeption zum
Multifunktionsgebäude

©Ramona Wolf



Weg von der
Rezeption zum
Multifunktionsgebäude

©Ramona Wolf



Weg von der
Rezeption zum
Multifunktionsgebäude

©Ramona Wolf



Weg von der
Rezeption zum
Multifunktionsgebäude

©Ramona Wolf



Weg von der
Rezeption zum
Multifunktionsgebäude

©Ramona Wolf

Weder ist das Ziel des Weges in Sichtweite, noch gibt es ein unterbrechungsfreies Wegeleitsystem oder Wegezeichen in sichtbarem Abstand.

Außenaufzug zur Ebene Ferienhäuser/Mehrweckgebäude



Außenaufzug zur
Ebene Ferienhäuser

©Ramona Wolf



Außenaufzug zur
Ebene Ferienhäuser

©Ramona Wolf



Außenaufzug zur
Ebene Ferienhäuser

©Ramona Wolf



Außenaufzug zur
Ebene Ferienhäuser/
Mehrweckgebäude

©IDA Arendsee

Die Bedienelemente bzw. die Beschilderung sind weder bildhaft noch farblich gestaltet.

Mehrzweckgebäude: Veranstaltungsraum



Mehrzweckgebäude:
Tagungsraum

©Manuela Fischer



Mehrzweckgebäude:
Veranstaltungsraum

©IDA Arendsee

Mehrzweckgebäude: Veranstaltungsraum



Mehrzweckgebäude:
Veranstaltungsraum



Mehrzweckgebäude:
Veranstaltungsraum



Veranstaltungsraum 2

©Ramona Wolf



Mehrzweckgebäude:
Veranstaltungsraum

©IDA Arendsee

Anmerkungen für den Gast: Es gibt zwei weitere Konferenzräume, die durch verschiebbare Trennwände verbunden werden können.

Weg vom Eingang Mehrzweckgebäude zum Tagungsraum/WC



Weg innen von
der Außentür
Mehrzweckgebäude
zum
Veranstaltungsraum 2

©Ramona Wolf



Weg innen von
der Außentür
Mehrzweckgebäude
zum
Veranstaltungsraum 2

©Ramona Wolf

Länge des Flurs/Weges/Ganges: 5 m

Das Ziel des Weges ist in Sichtweite.

Mehrzweckgebäude: Öffentliches WC für Menschen mit Behinderung



Mehrzweckgebäude:
Öffentliches WC
für Menschen mit
Behinderung

©Manuela Fischer



Mehrzweckgebäude:
Öffentliches WC
für Menschen mit
Behinderung

©Manuela Fischer



Mehrzweckgebäude:
Öffentliches WC
für Menschen mit
Behinderung

©Manuela Fischer

Weg vom Eingang Mehrzweckgebäude zum Tagungsraum/WC



Weg innen von
der Außentür
Mehrzweckgebäude
zum
Veranstaltungsraum 2

©Ramona Wolf



Weg innen von
der Außentür
Mehrzweckgebäude
zum
Veranstaltungsraum 2

©Ramona Wolf

Länge des Flurs/Weges/Ganges: 5 m

Das Ziel des Weges ist in Sichtweite.

Alarm/ Hilfsmittel

Alarm/Hilfsmittel



Alarm/Hilfsmittel

©Ramona Wolf

Aufzug: Außenaufzug zur Ebene der Ferienhäuser

Ein abgehender Notruf im Aufzug wird nicht bestätigt.

Es werden Hilfsmittel angeboten.

Rollstuhl, Rollator,

Anmerkungen für den Gast: Bei Bedarf können Pflegebetten über ein Sanitätshaus bezogen werden.

Visuell taktile Gestaltung

Visuell taktile Gestaltung



Visuell taktile Gestaltung

©Ramona Wolf



Visuell taktile Gestaltung

©Ramona Wolf



Visuell taktile Gestaltung

©Ramona Wolf



Visuell taktile Gestaltung

©Ramona Wolf

Informationen zur Orientierung sind in Leichter Sprache verfügbar. Informationen zur Orientierung sind in fotorealistic Darstellung oder in Form von Piktogrammen verfügbar. Informationen zur Orientierung sind in Schriftform verfügbar.