Gefördert durch:
Bundesministerium für Wirtschaft und Klimaschutz
aufgrund eines Beschlusses des Deutschen Bundestages

Klubhaus Thale

Walpurgisstraße 37
06502 Thale

Tel: +49 3947 77680-31

klubhaus@bodetal.de
www.bodetal.de

Informationen für Gäste mit kognitiven Beeinträchtigungen

Die Informationen zur Barrierefreiheit wurden am 26. November 2022 im Rahmen des Systems "Reisen für Alle" erhoben.

Fotos zur Einrichtung

Klubhaus Thale

©Manuela Fischer

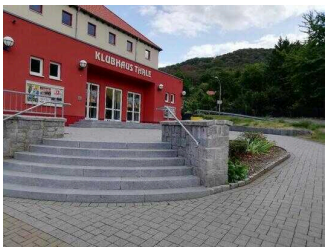

Klubhaus Thale

©Manuela Fischer

Garderobe

©Manuela Fischer

Foyer

©Manuela Fischer

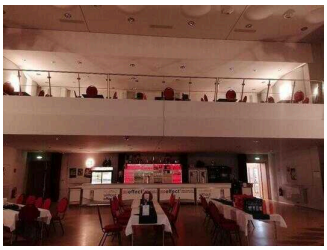

Veranstaltungssaal

©Manuela Fischer

Parkplatz

Parkplatz für Menschen mit Behinderung

Parkplatz für Menschen mit Behinderung

©Ramona Wolf

Es ist ein Parkplatz vorhanden.

Es ist mindestens 1 Parkplatz für Menschen mit Behinderung vorhanden.

Es gibt 1 Stellplatz/-plätze für Menschen mit Behinderung.

Stellplatzbreite: 350 cm

Stellplatzlänge: 500 cm

Entfernung des Stellplatzes/der Stellplätze für Menschen mit Behinderung zum Eingangsbereich: 30 m

Der Stellplatz / die Stellplätze für Menschen mit Behinderung ist/sind gekennzeichnet.

Weg vom Parkplatz zum Eingang

Weg vom Parkplatz zum Eingang

©Ramona Wolf

Weg vom Parkplatz zum Eingang

©Ramona Wolf

Weg vom Parkplatz zum Eingang

©Ramona Wolf

Weg vom Parkplatz zum Eingang

©Ramona Wolf

Weg vom Parkplatz zum Eingang

©Ramona Wolf

Das Ziel des Weges ist in Sichtweite.

Haltestelle Bus

Bus Haltestelle Klubhaus

Bus Haltestelle Klubhaus

©Ramona Wolf

Bus Haltestelle Klubhaus

©Ramona Wolf

Bus Haltestelle Klubhaus

©Ramona Wolf

Es gibt eine Haltestelle des öffentlichen Personennahverkehrs (ÖPNV) in max. 100m Entfernung vom Eingang/Zugang.

Entfernung der Haltestelle für Menschen mit Behinderung zum Eingangsbereich: 100 m

Schriftliche Haltestelleninformationen sind vorhanden.

Die Haltestelle ist bildhaft gekennzeichnet.

Weg von der Haltestelle Bus bis zum Eingang Klubhaus

Weg von der Haltestelle Bus bis zum Eingang Klubhaus

©Ramona Wolf

Weg von der Haltestelle Bus bis zum Eingang Klubhaus

©Ramona Wolf

Weg von der Haltestelle Bus bis zum Eingang Klubhaus

©Ramona Wolf

Weg von der Haltestelle Bus bis zum Eingang Klubhaus

©Ramona Wolf

Weg von der Haltestelle Bus bis zum Eingang Klubhaus

©Ramona Wolf

Weder ist das Ziel des Weges in Sichtweite, noch gibt es ein unterbrechungsfreies Wegeleitsystem oder Wegezeichen in sichtbarem Abstand.

Anmerkungen für den Gast: Es gibt abgesenkte Bordsteine bei der Überquerung der Straße

Eingang Klubhaus

Eingangsbereich Klubhaus

Eingangsbereich Klubhaus

©Ramona Wolf

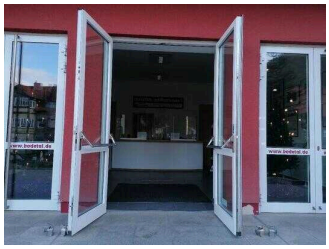

Eingangsbereich Klubhaus

©Ramona Wolf

Name bzw. Logo des Betriebes/der Einrichtung sind von außen klar erkennbar.

Kassentresen Klubhaus

Kassentresen Klubhaus

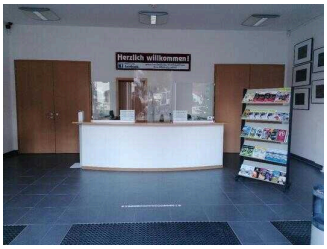

Kassentresen Klubhaus

©Ramona Wolf

Kassentresen Klubhaus

©Ramona Wolf

Weg vom Eingang zur Kasse

©Manuela Fischer

Der Schalter/Tresen/die Kasse ist von der Eingangstür aus direkt sichtbar.

Foyer mit Garderobe

Garderobentresen

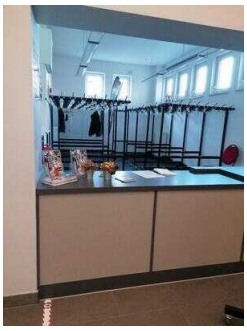

Garderobentresen

©Ramona Wolf

Der Schalter/Tresen/die Kasse ist von der Eingangstür aus direkt sichtbar.

Weg vom Eingangsbereich zum Foyer

Weg vom Eingangsbereich zum Foyer

©Ramona Wolf

Weg vom Eingangsbereich zum Foyer

©Ramona Wolf

Länge des Flurs/Weges/Ganges: 6 m

Das Ziel des Weges ist in Sichtweite.

Veranstaltungssaal

Bartresen im Veranstaltungssaal

Bartresen im Veranstaltungssaal

©Ramona Wolf

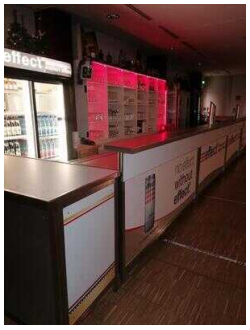

Bartresen im Veranstaltungssaal

©Ramona Wolf

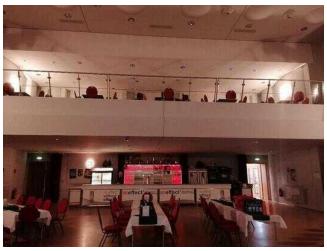

Bartresen im Veranstaltungssaal

©Ramona Wolf

Der Schalter/Tresen/die Kasse ist von der Eingangstür aus direkt sichtbar.

Weg von Garderobe zum Veranstaltungssaal

Weg von Garderobe zum Veranstaltungssaal

©Ramona Wolf

Weg von Garderobe zum Veranstaltungssaal

©Ramona Wolf

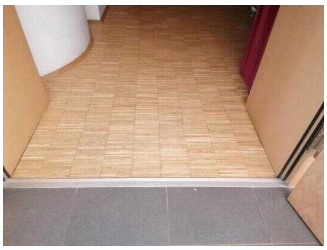

Weg von Garderobe zum Veranstaltungssaal

©Ramona Wolf

Länge des Flurs/Weges/Ganges: 5 m

Das Ziel des Weges ist in Sichtweite.

WC für Menschen mit Behinderung

Weg von Garderobe zum WC

Weg von Garderobe zum WC

©Ramona Wolf

Länge des Flurs/Weges/Ganges: 15 m

Das Ziel des Weges ist in Sichtweite.

Bedienelemente / Leitsystem

Mantelbogen visuell taktile Gestaltung

Mantelbogen visuell taktile Gestaltung

©Ramona Wolf

Mantelbogen visuell taktile Gestaltung

©Ramona Wolf

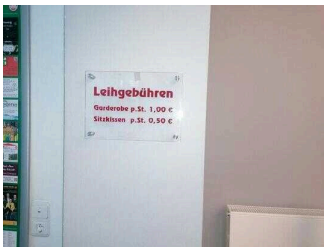

Mantelbogen visuell taktile Gestaltung

©Ramona Wolf

Mantelbogen visuell taktile Gestaltung

©Ramona Wolf

Mantelbogen visuell taktile Gestaltung

©Ramona Wolf

Informationen zur Orientierung sind in Schriftform verfügbar.