Gefördert durch:

Bundesministerium
für Wirtschaft
und Energie

aufgrund eines Beschlusses
des Deutschen Bundestages

Reisen für Alle

Tourist-Information Zeitz

Altmarkt 16
06712 Zeitz

Tel: +49 3441 83291

tourismus@stadt-zeitz.de
http://www.zeitz.de

Informationen für Gäste mit kognitiven Beeinträchtigungen

Die Informationen zur Barrierefreiheit wurden am 11. Juni 2021 im Rahmen des Systems "Reisen für Alle" erhoben und sind geprüft.

Fotos zur Einrichtung

Tourist-Information Zeitz

©Manuela Fischer

Tourist-Information Zeitz

©Manuela Fischer

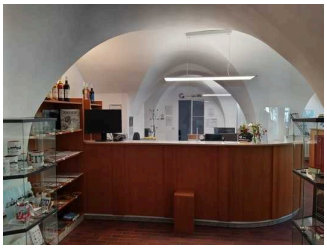

Tourist-Information Zeitz

©Maria Magdalena Fischer

Parken

Parken

©Manuela Fischer

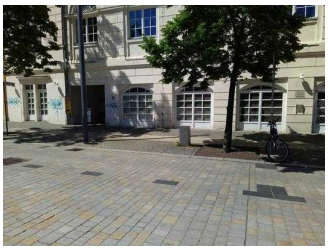

Parken

©Manuela Fischer

Parkplatz

Parkplatz

©Maria Magdalena Fischer

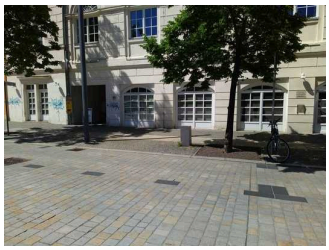

Parkplatz vor dem Eingang

©Maria Magdalena Fischer

Es ist ein Parkplatz vorhanden.

Es ist mindestens 1 Parkplatz für Menschen mit Behinderung vorhanden.

Es gibt 1 Stellplatz/-plätze für Menschen mit Behinderung.

Stellplatzbreite: 350 cm

Stellplatzlänge: 500 cm

Entfernung des Stellplatzes/der Stellplätze für Menschen mit Behinderung zum Eingangsbereich: 14 m

Der Stellplatz / die Stellplätze für Menschen mit Behinderung ist/sind gekennzeichnet.

Weg vom Parkplatz zum Eingang

Pflaster am Eingangsbereich

©Maria Magdalena Fischer

Weg vom Parkplatz zum Eingang

©Maria Magdalena Fischer

Weg vom Parkplatz zum Eingang

©Maria Magdalena Fischer

Das Ziel des Weges ist in Sichtweite.

Eingang

Eingang

©Manuela Fischer

Eingang

©Manuela Fischer

Eingang

©Manuela Fischer

Haupteingang ins Gebäude zur Tourist-Information

Haupteingang ins Gebäude zur Tourist-Information

©Maria Magdalena Fischer

Außenbereich Eingang

©Maria Magdalena Fischer

Außenbereich Eingang

©Maria Magdalena Fischer

Name bzw. Logo des Betriebes/der Einrichtung sind von außen klar erkennbar.

Kundenraum

Kundenraum

©Manuela Fischer

Kundenraum

©Manuela Fischer

Kundenraum

©Manuela Fischer

Kundenraum

©Manuela Fischer

Kundenraum

©Manuela Fischer

Eingang zur Tourist-Information

Eingang zur Tourist-Information

©Maria Magdalena Fischer

Name bzw. Logo des Betriebes/der Einrichtung sind von außen klar erkennbar.

Flur vom Haupteingang zum Eingang Tourist-Information

Flur zur Tourist-Information

©Maria Magdalena Fischer

Flur zur Tourist-Information

©Maria Magdalena Fischer

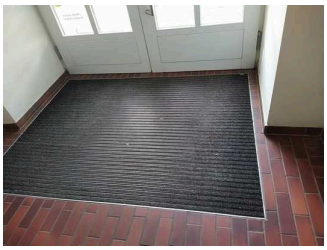

Eingangsbereich

©Maria Magdalena Fischer

Länge des Flurs/Weges/Ganges: 5 m

Das Ziel des Weges ist in Sichtweite.

Eingangstür innen zur Tourist-Information

Eingangstür innen zur Tourist-Information

©Maria Magdalena Fischer

Glastüren sind mit Sicherheitsmarkierungen in Höhe von 40-70 cm und 120-160 cm gekennzeichnet.

Schalter

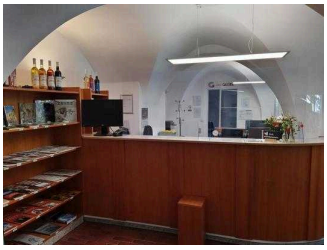

Schalter

©Manuela Fischer

Tresen in der Tourist-Information

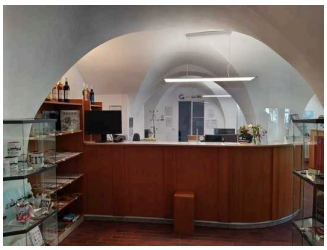

Tresen in der Tourist-Information

©Maria Magdalena Fischer

Der Schalter/Tresen/die Kasse ist von der Eingangstür aus direkt sichtbar.

Weg vom Eingang Tourist-Information zum Schalter

Blick vom Schalter zur Tür

Tür zum Kundenraum

©Maria Magdalena Fischer

Länge des Flurs/Weges/Ganges: 8 m

Das Ziel des Weges ist in Sichtweite.

Öffentliches WC für Menschen mit Behinderung

Öffentliches WC für Menschen mit Behinderung

©Manuela Fischer

Öffentliches WC für Menschen mit Behinderung

©Manuela Fischer

Öffentliches WC für Menschen mit Behinderung

©Manuela Fischer

Öffentliches WC für Menschen mit Behinderung

©Manuela Fischer

Öffentliches WC für Menschen mit Behinderung

©Manuela Fischer

Öffentliches WC für Menschen mit Behinderung

©Manuela Fischer

Eingang zum öffentlichen WC

Tür zum WC-Flur

©Maria Magdalena Fischer

Name bzw. Logo des Betriebes/der Einrichtung sind von außen klar erkennbar.

Öffentliches WC für Menschen mit Behinderung

WC-Tür

©Maria Magdalena Fischer

Öffentliches WC für Menschen mit Behinderung

©Maria Magdalena Fischer

Waschbecken

©Maria Magdalena Fischer

Öffentliches WC
für Menschen mit
Behinderung

©Maria Magdalena Fischer

Türöffner

©Maria Magdalena Fischer

Anmerkungen für den Gast: Ein mobiler Wickeltisch ist vorhanden.

Weg außen

Weg außen vom Eingang Touristinfo zur Gewandhauspassage (öff. WC)

Weg außen
vom Eingang
Touristinfo zur
Gewandhauspassage
(öff. WC)

©Maria Magdalena Fischer

Weg außen
vom Eingang
Touristinfo zur
Gewandhauspassage
(öff. WC)

©Maria Magdalena Fischer

Es gibt ein unterbrechungsfreies Wegeleitsystem.

Weg außen vom Eingang Gewandhausgasse zum öffentlichen WC

Weg außen vom Eingang Gewandhausgasse zum öffentlichen WC

©Maria Magdalena Fischer

Weg außen vom Eingang Gewandhausgasse zum öffentlichen WC

©Maria Magdalena Fischer

Weg außen vom Eingang Gewandhausgasse zum öffentlichen WC

©Maria Magdalena Fischer

Weder ist das Ziel des Weges in Sichtweite, noch gibt es ein unterbrechungsfreies Wegeleitsystem oder Wegezeichen in sichtbarem Abstand.

Flur innen vom Eingang zum öffentlichen WC

Flur innen vom Eingang zum öffentlichen WC

©Maria Magdalena Fischer

WC-Tür

©Maria Magdalena Fischer

Außentür zum Flur-WC

©Maria Magdalena Fischer

Länge des Flurs/Weges/Ganges: 4 m

Das Ziel des Weges ist in Sichtweite.

Bedienelemente / Gehbahn / Ausleuchtung / Beschilderung

Mantelbogen visuell taktile Gestaltung

Beschilderung außen

©Maria Magdalena Fischer

Beschilderung außen

©Maria Magdalena Fischer

Beschilderung WC

©Maria Magdalena Fischer

Gehbahnen

©Maria Magdalena Fischer

Bedienelemente (Türklinke)

©Maria Magdalena Fischer

Beschilderung außen

©Maria Magdalena Fischer

Es sind keine Informationen vorhanden.

Beschilderung

Beschilderung am Eingang Tourist-Information

Beschilderung am Eingang Tourist-Information

©Maria Magdalena Fischer

Es sind keine Informationen vorhanden, die der Orientierung dienen und aus Wörtern bestehen.

Beschilderung am Haupteingang

Beschilderung am Haupteingang

©Maria Magdalena Fischer

Beschilderung am Haupteingang

©Maria Magdalena Fischer

Beschilderung am Haupteingang

©Maria Magdalena Fischer

Es sind keine Informationen vorhanden, die der Orientierung dienen und aus Wörtern bestehen.

Beschilderung zum WC und an der WC-Tür

Beschilderung zum WC

©Maria Magdalena Fischer

Beschilderung zum WC

©Maria Magdalena Fischer

Beschilderung an der WC-Tür

©Maria Magdalena Fischer

Es sind keine Informationen vorhanden, die der Orientierung dienen und aus Wörtern bestehen.