

Restaurant & Pension Stadtscheune Köthen

Holzmarkt 9
06366 Köthen

Tel: +49 3496 700 5755

info@stadtscheune-koethen.de
www.stadtscheune-koethen.de

Informationen für Gäste mit kognitiven Beeinträchtigungen

Die Informationen zur Barrierefreiheit wurden am 4. Oktober 2021 im Rahmen des Systems "Reisen für Alle" erhoben.

Fotos zur Einrichtung



Restaurant & Pension
Stadtscheune Köthen

©Manuela Fischer

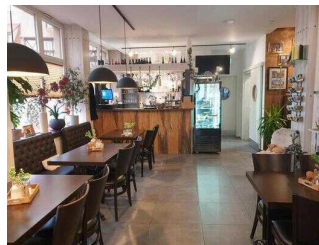

Restaurant

©Manuela Fischer

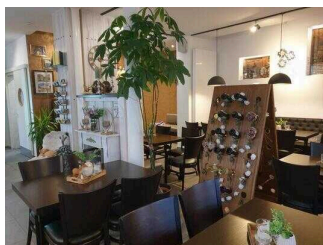

Restaurant

©Manuela Fischer



1. OG: Zimmer 4

©Manuela Fischer



1. OG: Zimmer 1

©Manuela Fischer

Parken



Parken

©Manuela Fischer

Parkmöglichkeiten



Parkmöglichkeiten

©Manuela Fischer



Parkmöglichkeiten

©Manuela Fischer

Es stehen rund um den Holzmarkt kostenpflichtige Parkmöglichkeiten zur Verfügung. Auf Anfrage erhält der Gast in der Pension Parktickets für das ca. 100 m entfernte Parkhaus.

Eingang



Eingang

©Manuela Fischer



Eingang

©Manuela Fischer

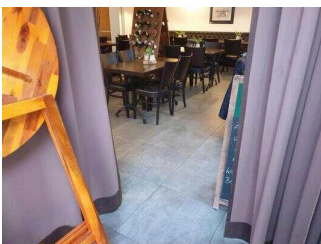

Eingang

©Manuela Fischer

Eingang ins Restaurant



Eingang ins Restaurant

©Manuela Fischer



Eingang ins Restaurant

©Manuela Fischer



Eingang ins Restaurant

©Manuela Fischer

Name bzw. Logo des Betriebes/der Einrichtung sind von außen klar erkennbar.

Weg vor dem Restaurant



Weg vor dem Restaurant

©Manuela Fischer



Weg vor dem Restaurant

©Manuela Fischer

Das Ziel des Weges ist in Sichtweite.

Rezeption

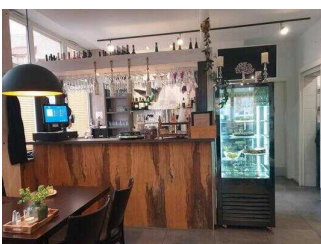

Rezeption

©Manuela Fischer

Tresen im Restaurant / gleichzeitig Rezeption

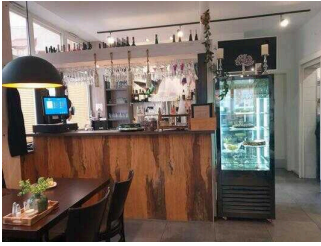

Tresen im Restaurant

©Manuela Fischer

Der Schalter/Tresen/die Kasse ist von der Eingangstür aus direkt sichtbar.

Weg vom Eingang zum Tresen/Rezeption

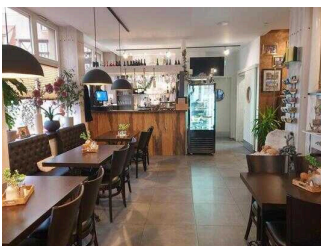

Weg vom Eingang
zum Tresen/
Rezeption

©Manuela Fischer

Das Ziel des Weges ist in Sichtweite.

Restaurant



Aussenterrasse

©Manuela Fischer



Restaurant

©Manuela Fischer



Restaurant

©Manuela Fischer

Restaurant



Restaurant

©Manuela Fischer



Restaurant

©Manuela Fischer



Restaurant

©Manuela Fischer



Restaurant

©Manuela Fischer



Restaurant

©Manuela Fischer

Speisekarte

Es ist keine Speisekarte mit Bildern vorhanden und die Speisen werden nicht sichtbar präsentiert.

Anmerkungen für den Gast: Kuchen wird in der Vitrine sichtbar präsentiert.

1. OG: Zimmer 1 mit Bad



1. OG: Zimmerflur

©Manuela Fischer



1. OG: Zimmer 1 mit Bad

©Manuela Fischer



1. OG: Zimmer 1 mit Bad

©Manuela Fischer



1. OG: Zimmer 1 mit Bad

©Manuela Fischer

1. OG: Zimmer 1 (für Menschen mit Hörbehinderung/gehörlose Menschen)



1. OG: Zimmer 1 (für Menschen mit Hörbehinderung/gehörlose Menschen)

©Manuela Fischer



1. OG: Zimmer 1 (für Menschen mit Hörbehinderung/gehörlose Menschen)

©Manuela Fischer



1. OG: Zimmer 1 (für Menschen mit Hörbehinderung/gehörlose Menschen)

©Manuela Fischer

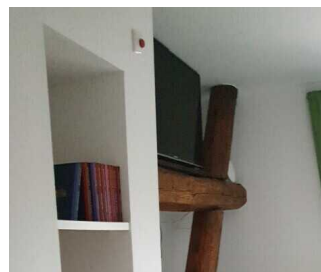

optisches Signal bei Betätigung der Klingel außen

©Manuela Fischer



1. OG: Zimmer 1 (für Menschen mit Hörbehinderung/ gehörlose Menschen)

©Manuela Fischer

Zimmertyp: Doppelzimmer

Eine Visitenkarte mit Anschrift und Telefonnummer des Hotels/der Ferienwohnung liegt an der Rezeption sichtbar aus. Eine Visitenkarte mit Anschrift und Telefonnummer des Hotels/der Ferienwohnung liegt im Schlafraum sichtbar aus.

Der Schlafraum und der Zimmerschlüssel/die Zimmerkarte sind weder mit der gleichen Farbe noch mit dem gleichen bildhaften Symbol gekennzeichnet.

Der Weg zum Schlafraum ist weder mit der gleichen Farbe noch mit dem gleichen bildhaften Symbol unterbrechungsfrei gekennzeichnet.

Anmerkungen für den Gast: Im Zimmer 1 gibt es einen optisch wahrnehmbaren Alarm sowie eine optisch wahrnehmbares Klingelsignal.

Es gibt insgesamt 0 barrierefrei konzipierte Zimmer im Betrieb.

1. OG: Bad im Zimmer 1



1. OG: Bad im Zimmer 1

©Manuela Fischer



1. OG: Bad im Zimmer 1

©Manuela Fischer

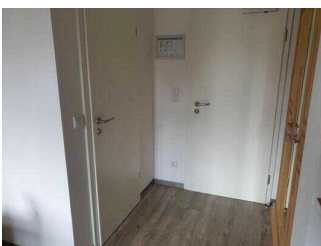

1. OG: linke Tür zum Bad im Zimmer 1

©Manuela Fischer

Es ist kein Alarmauslöser (Schnur, Knopf) vorhanden.

Flur/Weg/Gang innen

1. OG: Weg von der Treppe zur Tür Zimmerflur



1. OG: Weg von der Treppe zur Tür Zimmerflur

©Manuela Fischer



1. OG: Weg von der Treppe zur Tür Zimmerflur

©Manuela Fischer

Länge des Flurs/Weges/Ganges: 3 m

Das Ziel des Weges ist in Sichtweite.

EG: Weg vom Tresen Restaurant zur Flurtür Richtung Treppe



EG: Weg vom Tresen Restaurant zur Flurtür Richtung Treppe

©Manuela Fischer



EG: Weg vom Tresen Restaurant zur Flurtür Richtung Treppe

©Manuela Fischer



EG: Weg vom Tresen Restaurant zur Flurtür Richtung Treppe

©Manuela Fischer

Länge des Flurs/Weges/Ganges: 5 m

Das Ziel des Weges ist in Sichtweite.

1. OG: Zimmerflur



1. OG: Zimmerflur

©Manuela Fischer

Länge des Flurs/Weges/Ganges: 5 m

Das Ziel des Weges ist in Sichtweite.

EG: Flur zwischen Restaurant und Treppe



EG: Flur zwischen Restaurant und Treppe

©Manuela Fischer



EG: Tür von Treppe zum Restaurant

©Manuela Fischer

Länge des Flurs/Weges/Ganges: 3 m

Das Ziel des Weges ist in Sichtweite.

1. OG: Zimmer 4 mit Bad



Treppe zu den Zimmern

©Manuela Fischer



1. OG: Zimmerflur

©Manuela Fischer



1. OG: Zimmer 4 mit Bad

©Manuela Fischer



1. OG: Zimmer 4 mit Bad

©Manuela Fischer



1. OG: Zimmer 4 mit Bad

©Manuela Fischer

1. OG: Zimmer 4 (für Menschen mit Sehbehinderung)



1. OG: Zimmer 4

©Manuela Fischer



1. OG: Zimmer 4

©Manuela Fischer



1. OG: Zimmer 4

©Manuela Fischer



1. OG: Zimmer 4

©Manuela Fischer



1. OG: Zimmer 4

©Manuela Fischer

Zimmertyp: Doppelzimmer

Eine Visitenkarte mit Anschrift und Telefonnummer des Hotels/der Ferienwohnung liegt an der Rezeption sichtbar aus. Eine Visitenkarte mit Anschrift und Telefonnummer des Hotels/der Ferienwohnung liegt im Schlafrum sichtbar aus.

Der Schlafrum und der Zimmerschlüssel/die Zimmerkarte sind weder mit der gleichen Farbe noch mit dem gleichen bildhaften Symbol gekennzeichnet.

Der Weg zum Schlafrum ist weder mit der gleichen Farbe noch mit dem gleichen bildhaften Symbol unterbrechungsfrei gekennzeichnet.

Anmerkungen für den Gast: Die Bedienelemente im Zimmer sind farblich markiert. Am TV lässt sich die Schrift vergrößern.

Es gibt insgesamt 0 barrierefrei konzipierte Zimmer im Betrieb.

1. OG: Bad im Zimmer 4



1. OG: Bad im Zimmer 4

©Manuela Fischer



1. OG: Bad im Zimmer 4

©Manuela Fischer



1. OG: Bad im Zimmer 4

©Manuela Fischer



1. OG: Bad im Zimmer 4

©Manuela Fischer

Es ist kein Alarmauslöser (Schnur, Knopf) vorhanden.

Flur/Weg/Gang innen

1. OG: Weg von der Treppe zur Tür Zimmerflur



1. OG: Weg von der Treppe zur Tür Zimmerflur

©Manuela Fischer



1. OG: Weg von der Treppe zur Tür Zimmerflur

©Manuela Fischer

Länge des Flurs/Weges/Ganges: 3 m

Das Ziel des Weges ist in Sichtweite.

1. OG: Zimmerflur



1. OG: Zimmerflur

©Manuela Fischer

Länge des Flurs/Weges/Ganges: 5 m

Das Ziel des Weges ist in Sichtweite.

EG: Flur zwischen Restaurant und Treppe



EG: Flur zwischen Restaurant und Treppe

©Manuela Fischer



EG: Tür von Treppe zum Restaurant

©Manuela Fischer

Länge des Flurs/Weges/Ganges: 3 m

Das Ziel des Weges ist in Sichtweite.

Öffentliches WC



Flur zum Öffentliches WC

©Manuela Fischer



Öffentliches WC – Tür Herren

©Manuela Fischer



Öffentliches WC – Damen

©Manuela Fischer



Öffentliches WC Herren

©Manuela Fischer

Öffentliches WC

Öffentliches WC Herren



Öffentliches WC Herren

©Manuela Fischer



Öffentliches WC Herren

©Manuela Fischer



Öffentliches WC Herren

©Manuela Fischer



Öffentliches WC Herren

©Manuela Fischer



Öffentliches WC Herren

©Manuela Fischer

Anmerkungen für den Gast: Die Kabinentür zum WC ist 45 cm breit, vor dem WC ist die Bewegungsfläche 80 cm x 110 cm groß. Die Tür öffnet nach innen.

Öffentliches WC Damen



Öffentliches WC Damen

©Manuela Fischer



Öffentliches WC Damen

©Manuela Fischer



Öffentliches WC Damen

©Manuela Fischer



Öffentliches WC Damen

©Manuela Fischer

Anmerkungen für den Gast: Die Kabinentür zum WC ist 55 cm breit, vor dem WC ist die Bewegungsfläche 75 cm x 100 cm groß. Die Tür öffnet nach innen.

Weg vom Restaurant zu den öffentlichen WCs



Weg vom Restaurant
zu den öffentlichen
WCs

©Manuela Fischer



Weg vom Restaurant
zu den öffentlichen
WCs

©Manuela Fischer

Länge des Flurs/Weges/Ganges: 13 m

Das Ziel des Weges ist in Sichtweite.

Hilfsmittel

Alarm/Hilfsmittel

Es werden Hilfsmittel angeboten.

Lesehilfen (Lesebrille, Lupen etc.),