Gefördert durch:
Bundesministerium für Wirtschaft und Klimaschutz
aufgrund eines Beschlusses des Deutschen Bundestages

Tourist-Information Oschersleben

Hornhäuser Str. 5
39387 Oschersleben (Bode)

Tel: +49 3949 912205

tourismus@oscherslebenbode.de
http://www.oscherslebenbode.de

Informationen für Gäste mit kognitiven Beeinträchtigungen

Die Informationen zur Barrierefreiheit wurden am 28. April 2022 im Rahmen des Systems "Reisen für Alle" erhoben und sind geprüft.

Fotos zur Einrichtung

Tourist-Information Oschersleben

©Manuela Fischer

Tourist-Information Oschersleben

©Manuela Fischer

Tourist-Information Oschersleben

©Manuela Fischer

Tourist-Information Oschersleben

©Manuela Fischer

Marktplatz Oschersleben

©Manuela Fischer

Parken

Parken

©Manuela Fischer

Parkplatz

Parkplatz

©Manuela Fischer

Parkplatz

©Manuela Fischer

Parkplatz

©Manuela Fischer

Es ist ein Parkplatz vorhanden.

Es ist mindestens 1 Parkplatz für Menschen mit Behinderung vorhanden.

Es gibt 2 Stellplatz/–plätze für Menschen mit Behinderung.

Stellplatzbreite: 350 cm

Stellplatzlänge: 500 cm

Entfernung des Stellplatzes/der Stellplätze für Menschen mit Behinderung zum Eingangsbereich: 150 m

Der Stellplatz / die Stellplätze für Menschen mit Behinderung ist/sind gekennzeichnet.

Weg vom Parkplatz zur Tourist-Information

Straßenquerung vom P Richtung Innenstadt

©Manuela Fischer

Weg vom Parkplatz zur Tourist-Information

©Manuela Fischer

Weg vom Parkplatz zur Tourist-Information

©Manuela Fischer

Weg vom Parkplatz zur Tourist-Information

©Manuela Fischer

Weg vom Parkplatz zur Tourist-Information

©Manuela Fischer

Weder ist das Ziel des Weges in Sichtweite, noch gibt es ein unterbrechungsfreies Wegeleitsystem oder Wegezeichen in sichtbarem Abstand.

Anmerkungen für den Gast: Zwischen Parkplatz und Fußgängerzone muss eine Strasse mit abgesenkten Bordsteinen überquert werden.

Eingang

Eingang

©Manuela Fischer

Eingang

©Manuela Fischer

Eingangsbereich

Eingangsbereich

©Manuela Fischer

Eingangsbereich

©Manuela Fischer

Eingangsbereich

©Manuela Fischer

Name bzw. Logo des Betriebes/der Einrichtung sind von außen klar erkennbar.

Windfang am Eingang

Windfang am Eingang

©Manuela Fischer

Windfang am Eingang

©Manuela Fischer

Länge des Flurs/Weges/Ganges: 2 m

Das Ziel des Weges ist in Sichtweite.

2. Tür am Windfang

2. Tür am Windfang

©Manuela Fischer

2. Tür am Windfang

©Manuela Fischer

Glastüren sind nicht mit Sicherheitsmarkierungen gekennzeichnet.

Schalter

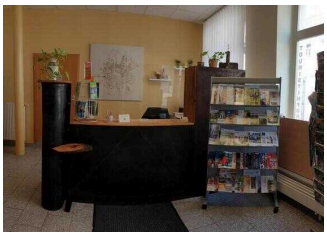

Schalter

©Manuela Fischer

Counter

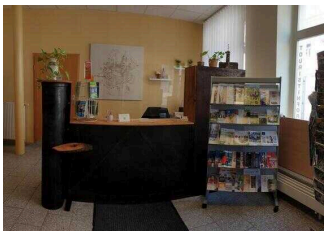

Schalter

©Manuela Fischer

Schalter

©Manuela Fischer

Der Schalter/Tresen/die Kasse ist von der Eingangstür aus direkt sichtbar.

Weg vom Eingang zum Schalter

Weg vom Eingang zum Schalter

©Manuela Fischer

Länge des Flurs/Weges/Ganges: 3 m

Das Ziel des Weges ist in Sichtweite.

Öffentliche WC-Anlage am Parkplatz Rathaus

Öffentliche WC-Anlage am Parkplatz Rathaus

©Manuela Fischer

Öffentliche WC Anlage am Rathaus

Weg von der TI Richtung Rathaus

©Manuela Fischer

Vorplatz am Rathaus

©Manuela Fischer

Parkplatz an der WC Anlage

©Manuela Fischer

Öffentliche WC Anlage am Rathaus

©Manuela Fischer

Öffentliche WC Anlage am Rathaus

©Manuela Fischer

Öffentliche WC Anlage am Rathaus

©Manuela Fischer

Öffentliche WC Anlage am Rathaus

©Manuela Fischer

Öffentliche WC Anlage am Rathaus

©Manuela Fischer

Das öffentliche WC befindet sich am Parkplatz Magdeburger Str., neben dem Rathaus (Markt 1). Auch hier befindet sich ein ausgeschilderter Behinderten-Parkplatz sowie eine Ladestation für E-Autos.
Das WC-Gebäude ist ca 150 m von der Tourist-Information entfernt. Der Weg ist leicht begeh- und befahrbar.
Weitere nutzbare WCs für Menschen mit Behinderung befinden sich im Rathaus und neben der Tourist-Information in der Stadtbibliothek.

Hilfsmittel

Alarm/Hilfsmittel

Es werden Hilfsmittel angeboten.

Lesehilfen (Lesebrille, Lupen etc.),

Bedienelemente / Leitsystem

Visuell taktile Gestaltung

Visuell taktile Gestaltung

©Manuela Fischer

Visuell taktile Gestaltung

©Manuela Fischer

Visuell taktile Gestaltung

©Manuela Fischer

Visuell taktile Gestaltung

©Manuela Fischer

Informationen zur Orientierung sind in Schriftform verfügbar.