Reisen für Alle

Gefördert durch:
Bundesministerium für Wirtschaft und Klimaschutz
aufgrund eines Beschlusses des Deutschen Bundestages

Tourist Information Halberstadt

Holzmarkt 1
38820 Halberstadt

Tel: +49 3941 551815

halberstadt-info@halberstadt.de
www.halberstadt-tourismus.de

Informationen für Gäste mit kognitiven Beeinträchtigungen

Die Informationen zur Barrierefreiheit wurden am 29. August 2023 im Rahmen des Systems "Reisen für Alle" erhoben und sind geprüft.

Fotos zur Einrichtung

Eingang gegenüber Rathauspassagen

©Manuela Fischer

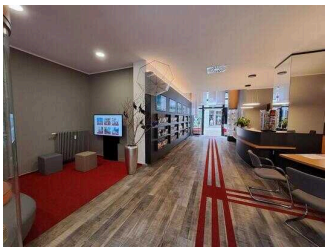

Tourist Information Halberstadt

©DSFT Berlin

Tourist Information Halberstadt – Haupteingang

©DSFT Berlin

Parken

Parkplatz für Menschen mit Behinderung

Parkplatz

©DSFT Berlin

Parkplatz

©DSFT Berlin

Parkplatz

©DSFT Berlin

Parkplatz in der Tiefgarage der Einkaufspassage

©Manuela Fischer

Aufzug in der Einkaufspassage

©Manuela Fischer

Es ist ein Parkplatz vorhanden.

Es ist mindestens 1 Parkplatz für Menschen mit Behinderung vorhanden.

Es gibt 1 Stellplatz/-plätze für Menschen mit Behinderung.

Stellplatzbreite: 350 cm

Stellplatzlänge: 500 cm

Entfernung des Stellplatzes/der Stellplätze für Menschen mit Behinderung zum Eingangsbereich: 50 m

Der Stellplatz / die Stellplätze für Menschen mit Behinderung ist/sind gekennzeichnet.

Der hier genannte Parkplatz für Menschen mit Behinderung befindet sich in der Straße Hinter dem Rathause.
Zwei weitere Behindertenparkplätze sind auf dem kostenpflichtigen öffentlichen Parkplatz an der Martinikirche zu finden (mit Kopfsteinpflaster belegt). Gegenüber der Tourist Information befinden sich in der Einkaufspassage weitere behindertengerechte Parkplätze und das WC für Menschen mit Behinderung. Diese sind mit dem Aufzug erreichbar.
Unter http://www.halberstadt.de/de/parktipps.html gibt die Stadt Tipps für weitere Parkmöglichkeiten.

Weg vom Parkplatz Hinter dem Rathause zur Touristinformation

Weg vom Parkplatz Hinter dem Rathause zur Touristinformation

©DSFT Berlin

Weg vom Parkplatz Hinter dem Rathause zur Touristinformation

©DSFT Berlin

Weg vom Parkplatz Hinter dem Rathause zur Touristinformation

©DSFT Berlin

Weg vom Parkplatz Hinter dem Rathause zur Touristinformation

©DSFT Berlin

Weg vom Parkplatz Hinter dem Rathause zur Touristinformation

©DSFT Berlin

Weder ist das Ziel des Weges in Sichtweite, noch gibt es ein unterbrechungsfreies Wegeleitsystem oder Wegezeichen in sichtbarem Abstand.

Weitere Parkmöglichkeiten

Weg zur Einkaufspassage mit Parkmöglichkeiten

©Manuela Fischer

Parkmöglichkeiten in der Einkaufspassage

©Manuela Fischer

Parkautomat

©Manuela Fischer

Aufzug in der Einkaufspassage

©Manuela Fischer

Gegenüber der Tourist Information befinden sich in der Einkaufspassage weitere behindertengerechte Parkplätze und das WC für Menschen mit Behinderung. Diese sind mit dem Aufzug erreichbar. Unter http://www.halberstadt.de/de/parktipps.html gibt die Stadt Tipps für weitere Parkmöglichkeiten.

Straßenbahn Haltestelle

Straßenbahnhaltestelle Voigtei-Sargstedter Weg

Straßenbahnhaltestelle Voigtei-Sargstedter Weg

Straßenbahnhaltestelle Voigtei-Sargstedter Weg

Es gibt keine Haltestelle des öffentlichen Personennahverkehrs (ÖPNV) in max. 100m Entfernung vom Eingang/Zugang.

Anmerkungen für den Gast: Die Haltestelle befindet sich in Sichtweite der Touristinformation. Die Fahrpläne sind auf einer Höhe von ca. 1,50 m angebracht.

Weg von der Straßenbahn-Haltestelle zur Touristinformation

Weder ist das Ziel des Weges in Sichtweite, noch gibt es ein unterbrechungsfreies Wegeleitsystem oder Wegezeichen in sichtbarem Abstand.

Eingänge

Eingangsbereich

2. Eingangsbereich (Rückseite des Gebäudes)

2. Eingangsbereich (Rückseite des Gebäudes)

©DSFT Berlin

2. Eingangsbereich (Rückseite des Gebäudes)

©DSFT Berlin

2. Eingangsbereich (Rückseite des Gebäudes)

©DSFT Berlin

Name bzw. Logo des Betriebes/der Einrichtung sind von außen klar erkennbar.

1. Eingangsbereich mit Automatiktür

1. Eingangsbereich mit Automatiktür

©DSFT Berlin

1. Eingangsbereich mit Automatiktür

©DSFT Berlin

Name bzw. Logo des Betriebes/der Einrichtung sind von außen klar erkennbar.

Beratungscounter

Beratungscounter

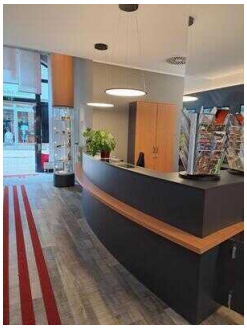

Beratungscounter

©DSFT Berlin

unterfahrbarer Beratungstisch

©DSFT Berlin

Der Schalter/Tresen/die Kasse ist von der Eingangstür aus direkt sichtbar.

Technische Hilfsmittel

Alarm/ Hilfsmittel

Leitstreifen

©Manuela Fischer

induktive Höranlage

©DSFT Berlin

Induktive Höranlage am Counter

©Manuela Fischer

Es werden Führungen für Menschen mit Behinderung angeboten.

Bedienelemente

Visuell taktile Gestaltung

Stadtführungen

Führungen

Es werden Führungen für Menschen mit kognitiven Beeinträchtigungen angeboten.

Die Gästeführer sind so ausgebildet, dass Menschen mit kognitiven Beeinträchtigungen an jeder Führung teilnehmen können.

Es ist eine Voranmeldung für die Führung notwendig.

Die Inhalte (z.B. Exponate) der Führung für Menschen mit kognitiven Beeinträchtigungen sind leicht verständlich oder werden leicht verständlich (z.B. bildhaft) erklärt.