

---

## WELTRAD – Quartier und Restaurant

Cokturhof 3  
39218 Schönebeck

Tel: +49 3928 429066  
Fax: +49 3928 424962

info@weltrad.de  
[www.weltrad.de](http://www.weltrad.de)

## Informationen für Gäste mit kognitiven Beeinträchtigungen

Die Informationen zur Barrierefreiheit wurden am 25. August 2022 im Rahmen des Systems "Reisen für Alle" erhoben und sind geprüft.

### Parken

#### Parkplatz



#### Parkplatz

©Manuela Fischer

---

Es ist ein Parkplatz vorhanden.

Es ist mindestens 1 Parkplatz für Menschen mit Behinderung vorhanden.

Es gibt 1 Stellplatz/-plätze für Menschen mit Behinderung.

Stellplatzbreite: 350 cm

Stellplatzlänge: 500 cm

Entfernung des Stellplatzes/der Stellplätze für Menschen mit Behinderung zum Eingangsbereich: 30 m

Der Stellplatz / die Stellplätze für Menschen mit Behinderung ist/sind nicht gekennzeichnet.

## Weg vom Parkplatz zum Eingang

---



Weg vom Parkplatz zum Eingang

©Manuela Fischer



Blick vom Eingang auf den Parkplatz

©Manuela Fischer

---

Das Ziel des Weges ist in Sichtweite.

## Eingang Restaurant und Quartier

### Eingang Restaurant und Quartier

---



Eingang Restaurant und Quartier

© Dr. Hildebrand



Eingang Restaurant und Quartier

©Manuela Fischer



Eingang Restaurant und Quartier

©Manuela Fischer

---

Name bzw. Logo des Betriebes/der Einrichtung sind von außen klar erkennbar.

## Zugang zum Restaurant / Terrasse vom Elberadweg aus

### Zugang zur Terrasse/Restaurant vom Elberadweg aus

---



Zugang zur Terrasse/  
Restaurant vom  
Elberadweg aus

©Manuela Fischer



Zugang zum  
Restaurant vom  
Elberadweg aus

©Manuela Fischer



Zugang zum  
Restaurant vom  
Elberadweg aus

©Manuela Fischer



Elberadweg

©Jürgen Dr. Hildebrand

---

Name bzw. Logo des Betriebes/der Einrichtung sind von außen klar erkennbar.

## Rezeption

### Rezeption

---



Rezeption

©Manuela Fischer

Der Schalter/Tresen/die Kasse ist von der Eingangstür aus direkt sichtbar.

---

## Weg vom Eingang zur Rezeption

---



Weg vom Eingang zur  
Rezeption

©Manuela Fischer



Weg vom Eingang zur  
Rezeption

©Manuela Fischer

---

Länge des Flurs/Weges/Ganges: 10 m

Das Ziel des Weges ist in Sichtweite.

## Zimmer 5 mit Bad

### EG: Zimmer 5

---



EG: Zimmer 5

©Manuela Fischer



EG: Zimmer 5

©Manuela Fischer

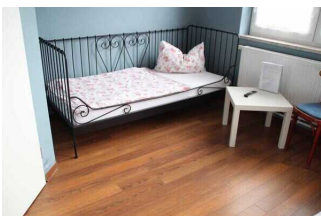

EG: Zimmer 5

©Manuela Fischer

---

Zimmertyp: Mehrbettzimmer

Eine Visitenkarte mit Anschrift und Telefonnummer des Hotels/der Ferienwohnung liegt an der Rezeption sichtbar aus.

Der Schlafraum und der Zimmerschlüssel/die Zimmerkarte sind weder mit der gleichen Farbe noch mit dem gleichen bildhaften Symbol gekennzeichnet.

Der Weg zum Schlafraum ist weder mit der gleichen Farbe noch mit dem gleichen bildhaften Symbol unterbrechungsfrei gekennzeichnet.

Anmerkungen für den Gast: Zimmer 5 ist ein 3-Bettzimmer

Es gibt insgesamt 0 barrierefrei konzipierte Zimmer im Betrieb.

---

## Bad im Zimmer 5

---



Bad im Zimmer 5

©Jürgen Dr. Hildebrand



Bad im Zimmer 5

©Manuela Fischer



Bad im Zimmer 5

©Manuela Fischer

---

Es ist kein Alarmauslöser (Schnur, Knopf) vorhanden.

## Zimmerflur

---



Zimmerflur

©Manuela Fischer

---

Länge des Flurs/Weges/Ganges: 15 m

Das Ziel des Weges ist in Sichtweite.

# Zimmer 13 mit Bad

## EG: Zimmer 13

---



EG: Zimmer 13

©Manuela Fischer



EG: Zimmer 13

©Manuela Fischer



EG: Zimmer 13

©Manuela Fischer

---

Zimmertyp: Mehrbettzimmer

Eine Visitenkarte mit Anschrift und Telefonnummer des Hotels/der Ferienwohnung liegt an der Rezeption sichtbar aus.

Der Schlafraum und der Zimmerschlüssel/die Zimmerkarte sind weder mit der gleichen Farbe noch mit dem gleichen bildhaften Symbol gekennzeichnet.

Der Weg zum Schlafraum ist weder mit der gleichen Farbe noch mit dem gleichen bildhaften Symbol unterbrechungsfrei gekennzeichnet.

Anmerkungen für den Gast: Zimmer 13 ist ein 4-Bettzimmer.

Es gibt insgesamt 0 barrierefrei konzipierte Zimmer im Betrieb.

## Bad im Zimmer 13

---



Bad im Zimmer 13

©Jürgen Dr. Hildebrand



Bad im Zimmer 13

©Manuela Fischer





Bad im Zimmer 13

©Manuela Fischer



Bad im Zimmer 13

©Manuela Fischer

---

Es ist kein Alarmauslöser (Schnur, Knopf) vorhanden.

## Zimmerflur



Zimmerflur

©Manuela Fischer

---

Länge des Flurs/Weges/Ganges: 15 m

Das Ziel des Weges ist in Sichtweite.

## Restaurant mit Terrasse

### Restaurant

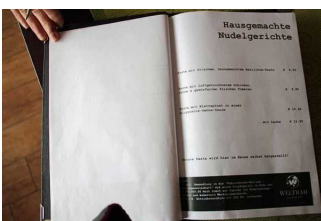

Speisekarte

©Jürgen Dr. Hildebrand



Blick ins Restaurant

©Jürgen Dr. Hildebrand



Restaurant

©Jürgen Dr. Hildebrand

## Speisekarte

Es ist keine Speisekarte mit Bildern vorhanden und die Speisen werden nicht sichtbar präsentiert.

# Öffentliches WC für Menschen mit Behinderung

## Weg vom Eingang zum WC für Menschen mit Behinderung

---



Weg vom Eingang  
zum WC für  
Menschen mit  
Behinderung

©Manuela Fischer

---

Länge des Flurs/Weges/Ganges: 2 m

Weder ist das Ziel des Weges in Sichtweite, noch gibt es ein unterbrechungsfreies Wegeleitsystem oder Wegezeichen sichtbarem Abstand.

## Hilfsmittel

### Alarm/Hilfsmittel – Erstgespräch

---

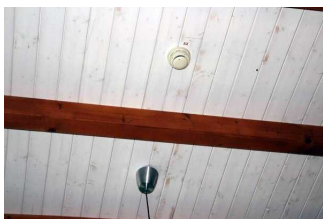

Rauchmelder in allen  
Räumen

©Jürgen Dr. Hildebrand

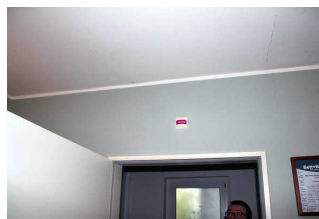

Alrmelder über der  
Behindertentoilette

©Jürgen Dr. Hildebrand



Alarmmelder  
oberhalb der  
>Behindertentoilette

©Jürgen Dr. Hildebrand



Alarm/Hilfsmittel –  
Erstgespräch

©Manuela Fischer

---





## Alarm/Hilfsmittel – Erstgespräch

©Manuela Fischer

---

Es werden Hilfsmittel angeboten.

Rollstuhl, Rollator,

## Bedienelemente / Leitsystem

### Visuell taktile Gestaltung

Informationen zur Orientierung sind in fotorealistischer Darstellung oder in Form von Piktogrammen verfügbar. Informationen zur Orientierung sind in Schriftform verfügbar.