

## Ferienanlage „Zum Wildbach“

Barenberg 15f  
38879 Schierke

Tel: +49 39455 589970

info@zum-wildbach.de  
<http://www.zum-wildbach.de>

## Informationen für Menschen mit Gehbehinderung und Rollstuhlfahrer

Die Informationen zur Barrierefreiheit wurden am 26. Januar 2024 im Rahmen des Systems "Reisen für Alle" erhoben und sind geprüft.

Detailinformationen zu Treppen, Aufzügen / Treppenliften, Rampen, Automaten und speziellen Türen auf dem Weg zu einzelnen Bereichen finden Sie in der entsprechenden Kategorie.

## Fotos zur Einrichtung



Ferienanlage "Zum Wildbach" Schierke

©Ferienanlage „Zum Wildbach“ GmbH



Ferienhaus mit Ferienwohnung 52



Restaurant "Zur Klippe"



Frühstücksbuffet im Restaurant (nur über Treppen erreichbar)

©Ferienanlage „Zum Wildbach“ GmbH

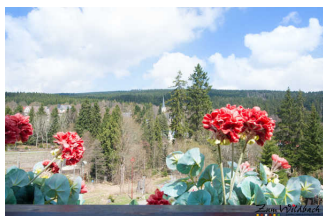

Blick aus dem Frühstückraum

©Ferienanlage „Zum Wildbach“ GmbH



Fewo 52

©Manuela Fischer

# Parkplätze

## Parkplatz

### Parkplatz an der Ferienwohnung 52

---



Blick vom Zugang  
Fewo 52 zum  
Parkplatz

©Manuela Fischer



Parkplatz an der  
Fewo 52

©Manuela Fischer



Parkplatz an der  
Fewo 52

©Manuela Fischer

---

Es ist ein Parkplatz vorhanden.

### Parkplatz oberhalb der Ferienwohnung am Restaurant "Zur Klippe"

---



Parkmöglichkeit  
vor Restaurant "Zur  
Klippe"

©Manuela Fischer



Parkplatz oberhalb  
der Ferienwohnung  
am Restaurant "Zur  
Klippe"

©Manuela Fischer

---

Es ist ein Parkplatz vorhanden.

## Weg vom Parkplatz zur Ferienwohnung 52

---



Weg vom Parkplatz zur Ferienwohnung 52

©Manuela Fischer



Weg vom Parkplatz zur Ferienwohnung 52

©Manuela Fischer



Fortführung des Weges zur Ferienwohnung 52 nach hinten links

©Manuela Fischer



Weg vom Parkplatz zur Ferienwohnung 52

©Manuela Fischer

---

Breite des Weges: 140 cm

Länge des Weges: 25 m

Der Weg ist von der Oberflächenbeschaffenheit her erschütterungsarm und leicht begeh- und befahrbar (z.B. Asphalt, engfugige Platten, etc.).

Maximale Längsneigung des Weges: 6 %

Maximale Längsneigung über eine Strecke von 8 m.

## ÖPNV

### Bushaltestelle "Arena", Buslinie 264

---



Blick auf die ÖPNV Haltestelle –sichtbare Bodenindikatoren

©Manuela Fischer



Bushaltestelle "Arena", Buslinie 264

©Manuela Fischer

---

Es gibt eine Haltestelle des öffentlichen Personennahverkehrs (ÖPNV) in max. 100m Entfernung vom Eingang/Zugang.

Entfernung der Haltestelle für Menschen mit Behinderung zum Eingangsbereich: 100 m

Breite der Bewegungsfläche entlang des Bahn-/Bussteigs/Schiffsanlegers: 250 cm

---

Es sind keine Sitzgelegenheiten vorhanden.

Schriftliche Haltestelleninformationen sind vorhanden.

Anmerkungen für den Gast: 100 m Entfernung zur Ferienwohnung, ca. 6% Neigung der Straße, Fahrpläne unter: [https://www.braunlage.de/fileadmin/Mediendatenbank/Themen/Oeffentlicher\\_Nahverkehr/Fahrplan\\_264.pdf](https://www.braunlage.de/fileadmin/Mediendatenbank/Themen/Oeffentlicher_Nahverkehr/Fahrplan_264.pdf)

## Fewo 52: Eingang

### Eingang zur Ferienwohnung 52

---



Eingang zur  
Ferienwohnung 52

©Manuela Fischer



Eingang zur  
Ferienwohnung 52

©Manuela Fischer



Eingang zur  
Ferienwohnung 52

©Manuela Fischer

---

Der Eingang / Zugang ins Gebäude ist stufenlos möglich.

Eingangstür

Lichte Breite des Durchgangs: 100 cm

Art der Tür: Einflügel

Die Tür wird mit eigenem Kraftaufwand geöffnet.

BREITE der kleineren Bewegungsfläche vor/hinter der Tür: 150 cm

TIEFE der kleineren Bewegungsfläche vor/hinter der Tür: 150 cm

Höhe der Türschwelle: 2 cm

## Fewo 52: Flur

---



Fewo 52: Flur

©Manuela Fischer

---

Länge des Flurs/Weges/Ganges: 4 m

Mindestbreite des Flurs/Weges/Ganges: 150 cm

Die Breite des Weges/Flures ist nicht eingeschränkt.

## Fewo 52: Wohnraum mit Küche

### Fewo 52: Wohnraum

---



Fewo 52: Wohnraum

©Manuela Fischer



Fewo 52: Wohnraum

©Manuela Fischer



Fewo 52: Wohnraum

©Manuela Fischer

---

Tür zum Raum

Lichte Breite des Durchgangs: 94 cm

Art der Tür: Einflügel

Die Tür wird mit eigenem Kraftaufwand geöffnet.

---



BREITE der kleineren Bewegungsfläche vor/hinter der Tür: 150 cm

TIEFE der kleineren Bewegungsfläche vor/hinter der Tür: 250 cm

Höhe der Türschwelle: 0 cm

BREITE des Raums: 4,30 m

TIEFE des Raums: 6,30 m

Breite des schmalsten Durchgangs im Raum: 150 cm

Es sind Sitzgelegenheiten vorhanden.

## Fewo 52: Küche

---



Fewo 52: Küche

©Manuela Fischer



Fewo 52: Küche

©Manuela Fischer

---

Breite des schmalsten Durchgangs in der Küche: 125 cm

BREITE der Küche: 270 m

TIEFE der Küche: 240 m

BREITE der Bewegungsfläche vor der Küchenzeile (Herd, Spüle): 270 cm

TIEFE der Bewegungsfläche vor der Küchenzeile (Herd, Spüle): 160 cm

Der (Ess-)Tisch ist unterfahrbar (Maximalhöhe 80 cm, Unterfahrbarkeit in einer Höhe von 67 cm und einer Tiefe von 30 cm).

Die Anrichte/Arbeitsfläche ist nicht unterfahrbar.

Die Spüle ist nicht unterfahrbar.

Der Herd ist nicht unterfahrbar.

# Fewo 52: Schlafräum

## Fewo 52: Schlafräum

---



Fewo 52: Schlafräum

©Manuela Fischer



Fewo 52: Schlafräum

©Manuela Fischer



Fewo 52: Schlafräum

©Manuela Fischer

---

### Tür zum Schlafräum

Lichte Breite des Durchgangs: 94 cm

Art der Tür: Einflügel

Die Tür wird mit eigenem Kraftaufwand geöffnet.

BREITE der kleineren Bewegungsfläche vor/hinter der Tür: 250 cm

TIEFE der kleineren Bewegungsfläche vor/hinter der Tür: 120 cm

Höhe der Türschwelle: 0 cm

Zimmertyp: Doppelzimmer

BREITE der Bewegungsfläche vor wesentlichen, immobilen (feststehenden) Einrichtungsgegenständen (z.B. Schrank): 85 cm

TIEFE der Bewegungsfläche vor wesentlichen, immobilen (feststehenden) Einrichtungsgegenständen (z.B. Schrank): 345 cm

Breite des schmalsten Durchgangs im Schlafräum: 123 cm

BREITE der Bewegungsfläche links neben dem Bett: 123 cm

TIEFE der Bewegungsfläche links neben dem Bett: 345 cm

BREITE der Bewegungsfläche rechts neben dem Bett: 36 cm

TIEFE der Bewegungsfläche rechts neben dem Bett: 290 cm

Das Bett ist nicht auf einer Längsseite in seiner gesamten Tiefe und in einer Höhe von mind. 15 cm unterfahrbar.

Maximale Höhe des Bettes: 52 cm

Breite des Bettes: 90 cm

## Fewo 52: Badezimmer

### Fewo 52: Bad mit WC und Dusche

---



Fewo 52: Bad mit WC und Dusche

©Manuela Fischer



Fewo 52: Bad mit WC und Dusche

©Manuela Fischer

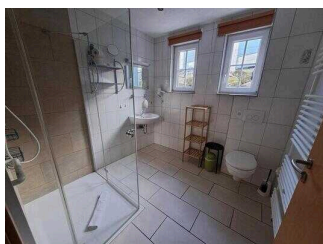

Fewo 52: Bad mit WC und Dusche

©Manuela Fischer

---

Tür zum Badezimmer

Lichte Breite des Durchgangs: 94 cm

Art der Tür: Einflügel

Die Tür wird mit eigenem Kraftaufwand geöffnet.

BREITE der kleineren Bewegungsfläche vor/hinter der Tür: 120 cm

TIEFE der kleineren Bewegungsfläche vor/hinter der Tür: 150 cm

Höhe der Türschwelle: 0 cm

Die Tür öffnet nach innen, beeinflusst aber die Bewegungsflächen vor WC und Waschbecken nicht.

**WC**

Tiefe der WC-Schüssel: 56 cm

BREITE der Bewegungsfläche links neben dem WC: 132 cm



TIEFE der Bewegungsfläche links neben dem WC: 56 cm

BREITE der Bewegungsfläche rechts neben dem WC: 25 cm

TIEFE der Bewegungsfläche rechts neben dem WC: 56 cm

BREITE der Bewegungsfläche vor dem WC: 120 cm

TIEFE der Bewegungsfläche vor dem WC: 160 cm

Höhe des Toilettensitzes: 48 cm

Es gibt keinen Haltegriff links vom WC.

Es gibt keinen Haltegriff rechts vom WC.

### **Waschbecken**

BREITE der Bewegungsfläche vor dem Waschbecken: 160 cm

TIEFE der Bewegungsfläche vor dem Waschbecken: 133 cm

Höhe des Waschbeckens (Oberkante vorne): 86 cm

Das Waschbecken ist nicht unterfahrbar.

Der Spiegel ist nicht im Stehen und Sitzen einsehbar.

### **Dusche**

Höhenunterschied zwischen der Oberkante Duschplatz/Duschwanne und dem angrenzenden Bodenbereich: 0 cm

BREITE der Bewegungsfläche in der Dusche: 120 cm

TIEFE der Bewegungsfläche in der Dusche: 85 cm

Es ist ein Duschsitz vorhanden oder kann bei Bedarf bereitgestellt werden (fest installiert, klappbar, einhängbar oder mobil und stabil).

Es sind Haltegriffe in der Dusche vorhanden.

Die Haltegriffe sind waagrecht.

Höhe der waagerechten Haltegriffe: 90 cm

Höhe der Duscharmatur: 110 cm

Es ist kein Alarmauslöser (Schnur, Knopf) vorhanden.

# Restaurant "Zur Klippe"

## Eingang zum Restaurant "Zur Klippe"

---



Eingang zum Restaurant "Zur Klippe"

©Manuela Fischer



Eingang zum Restaurant "Zur Klippe"

©Manuela Fischer



Eingang zum Restaurant "Zur Klippe"

©Manuela Fischer

---

Der Eingang / Zugang ist nicht stufenlos möglich.

Eingangstür

Lichte Breite des Durchgangs: 90 cm

Art der Tür: Einflügel

Die Tür wird mit eigenem Kraftaufwand geöffnet.

BREITE der kleineren Bewegungsfläche vor/hinter der Tür: 120 cm

TIEFE der kleineren Bewegungsfläche vor/hinter der Tür: 125 cm

Höhe der Türschwelle: 2 cm

Anmerkungen für den Gast: Durchgangsbreite des kontrastreichen Vorbaus 103 cm.

# Restaurant "Zur Klippe"

---



Restaurant "Zur Klippe"

©Manuela Fischer



Restaurant "Zur Klippe"

©Manuela Fischer

---

Tür zum Speiseraum

Lichte Breite des Durchgangs: 90 cm

Art der Tür: Einflügel

Die Tür wird mit eigenem Kraftaufwand geöffnet.

BREITE der kleineren Bewegungsfläche vor/hinter der Tür: 120 cm

TIEFE der kleineren Bewegungsfläche vor/hinter der Tür: 125 cm

Höhe der Türschwelle: 2 cm

Breite des schmalsten Durchgangs im Raum: 110 cm

Es sind unterfahrbare Tische (Maximalhöhe 80 cm, Unterfahrbarkeit in einer Höhe von 67 cm und einer Tiefe von 30 cm) vorhanden.

Anzahl: ca. 8 Tisch/Tische

## Weg außen

### Weg vom Parkplatz am Restaurant "Zur Klippe" zum Eingang

---



Weg vom Parkplatz am Restaurant "Zur Klippe" zum Eingang

©Manuela Fischer



Weg vom Parkplatz am Restaurant "Zur Klippe" zum Eingang

©Manuela Fischer

---

Breite des Weges: 400 cm

Länge des Weges: 5 m

Der Weg ist von der Oberflächenbeschaffenheit her erschütterungsarm und leicht begehb- und befahrbar (z.B. Asphalt, engfugige Platten, etc.).

Maximale Längsneigung des Weges: 2 %

---

Maximale Längsneigung über eine Strecke von 4 m.

## Weg von der Fewo 52 zum Restaurant "Zur Klippe"

---



Weg von der Fewo 52 zum Restaurant "Zur Klippe"

©Manuela Fischer



Weg von der Fewo 52 zum Restaurant "Zur Klippe"

©Manuela Fischer



Weg von der Fewo 52 zum Restaurant "Zur Klippe"

©Manuela Fischer



Weg von der Fewo 52 zum Restaurant "Zur Klippe"

©Manuela Fischer



Blick auf das Restaurant

©Manuela Fischer



Zufahrt und Zugang Restaurant

©Manuela Fischer

---

Breite des Weges: 400 cm

Länge des Weges: 150 m

Der Weg ist von der Oberflächenbeschaffenheit her erschütterungsarm und leicht begeh- und befahrbar (z.B. Asphalt, engfugige Platten, etc.).

Maximale Längsneigung des Weges: 14 %

Maximale Längsneigung über eine Strecke von 60 m.

Anmerkungen für den Gast: Mit dem Rollstuhl ist der Weg nur mit Assistenz sicher zu bewältigen.

## Technische Hilfsmittel

### Technische Hilfsmittel

Assistenzhunde (Begleithunde, Blindenführhunde etc.) dürfen in alle relevanten Bereiche/Räume des Betriebes/Angebotes mitgebracht werden.

Es werden Hilfsmittel angeboten.

Lesehilfen (Lesebrille, Lupen etc.),