

Ferienpark Plötzky

Kleiner Waldsee 1
39217 Schönebeck OT Plötzky

Tel: +49 39200 50155

info@ferienpark-ploetzky.de
www.ferienpark-ploetzky.de

Informationen für Menschen mit Gehbehinderung und Rollstuhlfahrer

Die Informationen zur Barrierefreiheit wurden am 14. Dezember 2021 im Rahmen des Systems "Reisen für Alle" erhoben und sind geprüft.

Detailinformationen zu Treppen, Aufzügen / Treppenliften, Rampen, Automaten und speziellen Türen auf dem Weg zu einzelnen Bereichen finden Sie in der entsprechenden Kategorie.

Fotos zur Einrichtung

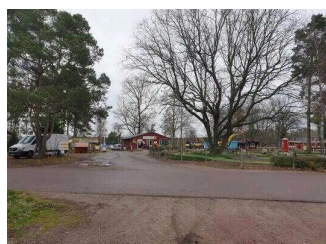

Eingangsbereich

©Manuela Fischer

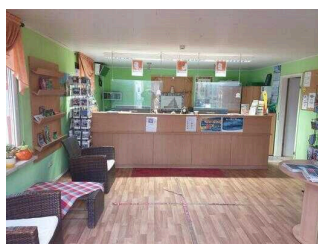

Rezeption

©Manuela Fischer



Wohnmobilstellplatz

©Manuela Fischer

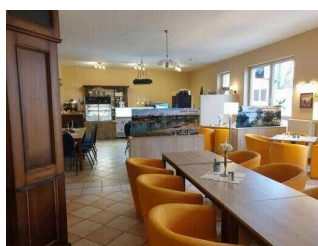

Restaurant

©Manuela Fischer

Parken



Parken

©Manuela Fischer



Eingang Ferienpark

©Manuela Fischer

Parkplatz



Blick von der
Rezeption auf
Parkplatz

©Manuela Fischer



Parkplatz

©Manuela Fischer

Es ist ein Parkplatz vorhanden.

Weg vom Parkplatz zur Rezeption



Weg vom Parkplatz
zur Rezeption

©Manuela Fischer



Weg vom Parkplatz
zur Rezeption

©Manuela Fischer



Weg vom Parkplatz
zur Rezeption

©Manuela Fischer

Breite des Weges: 200 cm

Länge des Weges: 50 m

Der Weg ist von der Oberflächenbeschaffenheit her erschütterungsarm und leicht begeh- und befahrbar (z.B. Asphalt, engfugige Platten, etc.).

Maximale Längsneigung des Weges: 3 %

Maximale Längsneigung über eine Strecke von 3 m.

Eingang

Eingangsbereich zum Ferienpark



Eingangsbereich zum
Ferienpark

©Manuela Fischer

Der Eingang / Zugang ins Gebäude ist stufenlos möglich.

Informationen zum Ferienpark Plötzky



Teich an der Terrasse
am Restaurant

©Manuela Fischer



Freizeitbereich

©Manuela Fischer



Indoorspielplatz
Waldsee-Arena

©Manuela Fischer



Außengelände

©Manuela Fischer



Beispiel Ferienhäuser

©Manuela Fischer



Außengelände

©Manuela Fischer



Badesee

©Manuela Fischer



Minigolf

©Manuela Fischer

Der Ferienpark Plötzky bieten seinen Gästen neben zahlreichen Freizeit- und Spielmöglichkeiten, wie Spielplätzen, dem großen Indoorspielbereich "Waldsee-Arena", der Bowlingbahn, der Minigolfanlage, dem Restaurant "Am kleinen Waldsee" oder dem Badesee auch vielfältige Übernachtungsmöglichkeiten:

60-80 Zeltplätze

ca. 40 Stellplätze für Wohnwagen

40 Ferienhäuser (Doppelbettzimmer und Mehrbettzimmer, rund 200 Betten insgesamt)

Sanitärgebäude auf dem Platz mit WC/Dusche für Menschen mit Behinderung

Waschmaschinenraum

Küchenbereich

Rezeption



Rezeption

©Manuela Fischer



Rezeption

©Manuela Fischer

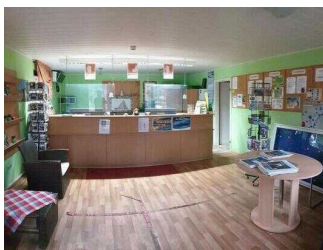

Rezeption

©Manuela Fischer

Eingang Rezeption



Eingangsbereich
Rezeption

©Manuela Fischer

Der Eingang / Zugang ins Gebäude ist stufenlos möglich.

Eingangstür

Lichte Breite des Durchgangs: 97 cm

Art der Tür: Einflügel

Die Tür wird mit eigenem Kraftaufwand geöffnet.

BREITE der kleineren Bewegungsfläche vor/hinter der Tür: 150 cm

TIEFE der kleineren Bewegungsfläche vor/hinter der Tür: 150 cm

Höhe der Türschwelle: 1 cm

Rezeption

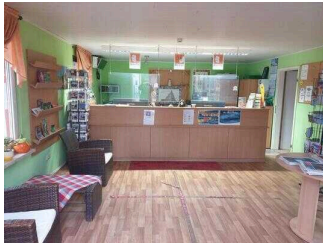

Rezeption

©Manuela Fischer



Rezeption

©Manuela Fischer



Rezeption

©Manuela Fischer

BREITE der Bewegungsfläche vor dem Schalter/Tresen/der Kasse: 300 cm

TIEFE der Bewegungsfläche vor dem Schalter/Tresen/der Kasse: 300 cm

Der Schalter/Tresen/die Kasse ist an der höchsten Stelle 113 cm hoch.

Der Schalter/Tresen/die Kasse ist an der niedrigsten Stelle 113 cm hoch.

Es ist eine andere, gleichwertige Kommunikationsmöglichkeit im Sitzen vorhanden.

Eingang Restaurantgebäude



Restaurantgebäude

©Manuela Fischer



Eingang
Restaurantgebäude

©Manuela Fischer



Blick ins Restaurant

©Manuela Fischer

Eingang Restaurant / Bowling / Seminarraum / WC



Eingangsbereich
Restaurant /
Bowling /
Seminarraum / WC

©Manuela Fischer



Eingangsbereich
Restaurant /
Bowling /
Seminarraum / WC

©Manuela Fischer

Der Eingang / Zugang ins Gebäude ist stufenlos möglich.

Eingangstür

Lichte Breite des Durchgangs: 97 cm

Art der Tür: Einflügel

Die Tür wird mit eigenem Kraftaufwand geöffnet.

BREITE der kleineren Bewegungsfläche vor/hinter der Tür: 150 cm

TIEFE der kleineren Bewegungsfläche vor/hinter der Tür: 150 cm

Höhe der Türschwelle: 1 cm

Weg von der Rezeption zum Restaurantgebäude mit Indoorspielplatz, Bowlingbahn, WC, Seminarraum



Weg von der
Rezeption zum
Restaurantgebäude
mit Indoorspielplatz,
Bowlingbahn, WC,
Seminarraum

©Manuela Fischer



Weg von der
Rezeption zum
Restaurantgebäude
mit Indoorspielplatz,
Bowlingbahn, WC,
Seminarraum

©Manuela Fischer



Weg von der
Rezeption zum
Restaurantgebäude
mit Indoorspielplatz,
Bowlingbahn, WC,
Seminarraum

©Manuela Fischer

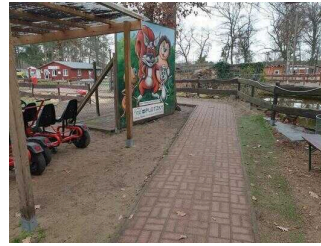

Weg von der
Rezeption zum
Restaurantgebäude
mit Indoorspielplatz,
Bowlingbahn, WC,
Seminarraum

©Manuela Fischer



Weg von der
Rezeption zum
Restaurantgebäude
mit Indoorspielplatz,
Bowlingbahn, WC,
Seminarraum

©Manuela Fischer

Breite des Weges: 250 cm

Länge des Weges: 34 m

Der Weg ist von der Oberflächenbeschaffenheit her erschütterungsarm und leicht begeh- und befahrbar (z.B. Asphalt, engfugige Platten, etc.).

Maximale Längsneigung des Weges: 2 %

Maximale Längsneigung über eine Strecke von 30 m.

Restaurant "Am kleinen Waldsee"



Terrasse

©Manuela Fischer



Restaurant "Am
kleinen Waldsee"

©Manuela Fischer

Restaurant "Am kleinen Waldsee"



Restaurant "Am kleinen Waldsee"

©Manuela Fischer



Restaurant "Am kleinen Waldsee"

©Manuela Fischer



Restaurant "Am kleinen Waldsee"

©Manuela Fischer



Restaurant "Am kleinen Waldsee"

©Manuela Fischer



Restaurant "Am kleinen Waldsee"

©Manuela Fischer

Tür zum Speiseraum

Lichte Breite des Durchgangs: 90 cm

Art der Tür: Einflügel

Die Tür wird mit eigenem Kraftaufwand geöffnet.

BREITE der kleineren Bewegungsfläche vor/hinter der Tür: 150 cm

TIEFE der kleineren Bewegungsfläche vor/hinter der Tür: 150 cm

Höhe der Türschwelle: 1 cm

Breite des schmalsten Durchgangs im Raum: 120 cm

Es sind unterfahrbare Tische (Maximalhöhe 80 cm, Unterfahrbarkeit in einer Höhe von 67 cm und einer Tiefe von 30 cm) vorhanden.

Anzahl: ca. 31 Tisch/Tische

Terrasse



Terrasse

©Manuela Fischer



Terrasse

©Manuela Fischer



Terrasse

©Manuela Fischer

Der Balkon / die Terrasse ist von der Oberflächenbeschaffenheit her erschütterungsarm und leicht begeh- und befahrbar (z.B. Asphalt, engfugige Platten, etc.).

Die Terrasse / der Balkon ist etwa 11 m x 11 m groß (Tiefe x Breite).

Der schmalsten Durchgangs auf der Terrasse / dem Balkon ist 200 cm breit.

Tisch

Es ist mindestens ein unterfahrbarer Tisch (Maximalhöhe 80 cm, Unterfahrbarkeit in einer Höhe von 67 cm und einer Tiefe von 30 cm) vorhanden.

Anmerkungen für den Gast: Ein Teil der Terrasse ist überdacht.

Tür zur Terrasse



Tür zur Terrasse

©Manuela Fischer



Tür zur Terrasse

©Manuela Fischer

Lichte Breite des Durchgangs: 100 cm

Art der Tür: Einflügel

Die Tür wird mit eigenem Kraftaufwand geöffnet.

BREITE der kleineren Bewegungsfläche vor/hinter der Tür: 240 cm

TIEFE der kleineren Bewegungsfläche vor/hinter der Tür: 160 cm

Höhe der Türschwelle: 0 cm

Restaurantgebäude: Seminarraum Roland-Saal



Restaurantgebäude:
Seminarraum
Roland-Saal

©Manuela Fischer

Seminarraum Roland-Saal im Restaurant



Eingang zum
Seminarraum
Roland-Saal

©Manuela Fischer



Seminarraum
Roland-Saal im
Restaurant

©Manuela Fischer



Seminarraum
Roland-Saal im
Restaurant

©Manuela Fischer



Seminarraum
Roland-Saal im
Restaurant

©Manuela Fischer

Tür zum Raum

Lichte Breite des Durchgangs: 166 cm

Art der Tür: Zweiflügel

Die Tür wird mit eigenem Kraftaufwand geöffnet.

BREITE der kleineren Bewegungsfläche vor/hinter der Tür: 150 cm

TIEFE der kleineren Bewegungsfläche vor/hinter der Tür: 150 cm

Höhe der Türschwelle: 0 cm

BREITE des Raums: 11 m

TIEFE des Raums: 8 m

Breite des schmalsten Durchgangs im Raum: 150 cm

Weg vom Eingang Restaurant zum Seminarraum



Weg vom Eingang
Restaurant zum
Seminarraum

©Manuela Fischer

Länge des Flurs/Weges/Ganges: 20 m

Mindestbreite des Flurs/Weges/Ganges: 150 cm

Die Breite des Weges/Flures ist nicht eingeschränkt.

Restaurantgebäude: Bowlingbahn

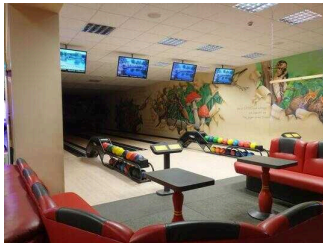

Restaurantgebäude:
Bowlingbahn

©Manuela Fischer

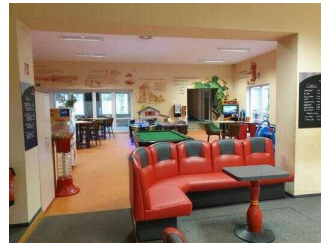

Zugang zur
Bowlingbahn

©Manuela Fischer

Raum

Bowlingbahn



Bowlingbahn

©Manuela Fischer



Bowlingbahn

©Manuela Fischer

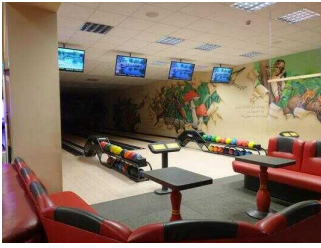

Bowlingbahn

©Manuela Fischer



Bowlingbahn

©Manuela Fischer

BREITE des Raums: 7 m

TIEFE des Raums: 10 m

Breite des schmalsten Durchgangs im Raum: 73 cm

Anmerkungen für den Gast: Der Bowlingbereich ist nur über das Restaurant zu erreichen.

Freizeitbereich zwischen Restaurant und Bowlingbahn



Freizeitbereich zwischen Restaurant und Bowlingbahn

©Manuela Fischer

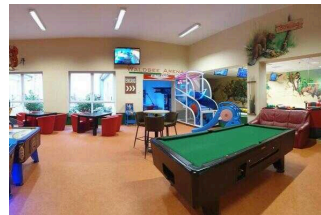

Freizeitbereich zwischen Restaurant und Bowlingbahn

©Manuela Fischer



Freizeitbereich zwischen Restaurant und Bowlingbahn

©Manuela Fischer

Tür zum Raum

Lichte Breite des Durchgangs: 87 cm

Art der Tür: Einflügel

Die Tür wird mit eigenem Kraftaufwand geöffnet.

BREITE der kleineren Bewegungsfläche vor/hinter der Tür: 250 cm

TIEFE der kleineren Bewegungsfläche vor/hinter der Tür: 250 cm

Höhe der Türschwelle: 3 cm

BREITE des Raums: 10 m

TIEFE des Raums: 13 m

Breite des schmalsten Durchgangs im Raum: 100 cm

Rampe am Eingang zur Bowlingbahn



Rampe am Eingang
Bowlingbahn

©Manuela Fischer

Maximale Längsneigung der Rampe: 5 %

Geringste nutzbare Laufbreite: 130 cm

Länge des längsten Rampenlaufs: 2 m

Mindestlänge der Zwischenpodeste: 0 cm

Die Rampe hat einschließlich ggf. vorhandener Podeste eine Gesamtlänge von 2 m.

Die Rampe hat keinen Handlauf.

Es sind keine Handläufe vorhanden.

BREITE der Bewegungsfläche vor der Rampe: 130 cm

TIEFE der Bewegungsfläche vor der Rampe: 300 cm

BREITE der Bewegungsfläche am Ende der Rampe: 170 cm

TIEFE der Bewegungsfläche am Ende der Rampe: 400 cm

Restaurantgebäude: Waldsee Arena – Indoorspielbereich



Eingang
Waldsee Arena –
Indoorspielbereich

©Manuela Fischer



Restaurantgebäude:
Waldsee Arena –
Indoorspielbereich

©Manuela Fischer



Restaurantgebäude:
Waldsee Arena –
Indoorspielbereich

©Manuela Fischer



Restaurantgebäude:
Waldsee Arena –
Indoorspielbereich

©Manuela Fischer



Restaurantgebäude:
Waldsee Arena –
Indoorspielbereich

©Manuela Fischer

Waldsee-Arena – moderner Spiel- und Erlebnisbereich



Waldsee-Arena –
moderner Spiel- und
Erlebnisbereich

©Manuela Fischer

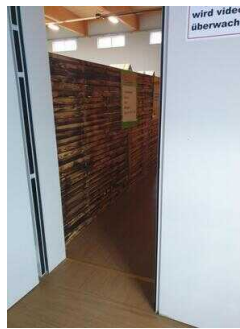

Waldsee-Arena –
moderner Spiel- und
Erlebnisbereich

©Manuela Fischer



Waldsee-Arena –
moderner Spiel- und
Erlebnisbereich

©Manuela Fischer



Waldsee-Arena –
moderner Spiel- und
Erlebnisbereich

©Manuela Fischer



Waldsee-Arena –
moderner Spiel- und
Erlebnisbereich

©Manuela Fischer



Waldsee-Arena –
moderner Spiel- und
Erlebnisbereich

©Manuela Fischer



Waldsee-Arena – moderner Spiel- und Erlebnisbereich

©Manuela Fischer

Die Waldsee-Arena ist eine moderne Indoor-Freizeit- und Eventlocation für Kinder und Jugendliche. Die Arena ist modern und stilvoll gestaltet und bietet beste Voraussetzungen für Spiel und Spaß. Indoor Highlights sind:

- Bumper Cars
- 2 Bowlingbahnen zusätzlich zum Bowlingcenter
- Indoor-Fußball
- Fußball-Billard
- Indoor-Minigolf
- Kletterspielplatz
- Billard, Kicker, Tischtennis, Dart

Die Bewegungsflächen sind alle mind. 120 cm x 120 cm groß. Türen und Durchgänge sind mind. 90 cm breit. Alles ist stufenlos begeh- und befahrbar.

Restaurantgebäude: Öffentliches WC für Menschen mit Behinderung



Restaurantgebäude:
Öffentliches WC
für Menschen mit
Behinderung

©Manuela Fischer

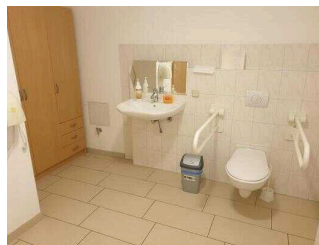

Restaurantgebäude:
Öffentliches WC
für Menschen mit
Behinderung

©Manuela Fischer

Öffentliches WC für Menschen mit Behinderung



Vorraum zum WC
für Menschen mit
Behinderung

©Manuela Fischer



Eingang zum WC
für Menschen mit
Behinderung

©Manuela Fischer



Öffentliches WC für Menschen mit Behinderung

©Manuela Fischer



Öffentliches WC für Menschen mit Behinderung

©Manuela Fischer



Öffentliches WC für Menschen mit Behinderung

©Manuela Fischer

Tür zum öffentlichen WC

Lichte Breite des Durchgangs: 95 cm

Art der Tür: Einflügel

Die Tür wird ohne eigenen Kraftaufwand (Drücker, Lichtschranke, Bewegungsmelder etc.) geöffnet.

BREITE der kleineren Bewegungsfläche vor/hinter der Tür: 110 cm

TIEFE der kleineren Bewegungsfläche vor/hinter der Tür: 187 cm

Höhe der Türschwelle: 0 cm

Die Tür öffnet nach innen, beeinflusst aber die Bewegungsflächen vor WC und Waschbecken nicht.

Die WC-Tür ist ohne Schlüssel zu öffnen.

WC

Es ist ein Unisex-WC vorhanden.

Es ist ein WC für Menschen mit Behinderung vorhanden.

Tiefe der WC-Schüssel: 70 cm

BREITE der Bewegungsfläche LINKS neben dem WC: 60 cm

TIEFE der Bewegungsfläche LINKS neben dem WC: 70 cm

BREITE der Bewegungsfläche RECHTS neben dem WC: 49 cm

TIEFE der Bewegungsfläche RECHTS neben dem WC: 70 cm

BREITE der Bewegungsfläche vor dem WC: 210 cm

TIEFE der Bewegungsfläche vor dem WC: 250 cm

Höhe des Toilettensitzes: 47 cm

Es ist ein Haltegriff links vom WC vorhanden.

Höhe des linken Haltegriffes: 75 cm

Länge des linken Haltegriffes: 80 cm

Der Haltegriff links vom WC ist hochklappbar.

Es ist ein Haltegriff rechts vom WC vorhanden.

Höhe des rechten Haltegriffes: 75 cm

Länge des rechten Haltegriffes: 80 cm

Der Haltegriff rechts vom WC ist hochklappbar.

Es sind links und rechts vom WC Haltegriffe vorhanden.

Der Abstand zwischen dem linken und dem rechten Haltegriff beträgt 66 cm.

Waschbecken

BREITE der Bewegungsfläche vor dem Waschbecken: 125 cm

TIEFE der Bewegungsfläche vor dem Waschbecken: 155 cm

Höhe des Waschbeckens (Oberkante vorne): 91 cm

Das Waschbecken ist unterfahrbar in einer Höhe von 67 cm und einer Tiefe von mindestens 30 cm.

Der Spiegel ist im Stehen und Sitzen einsehbar.

Weg durch das Restaurant zum WC



Weg durch das
Restaurant zum WC

©Manuela Fischer



Weg durch das
Restaurant zum WC

©Manuela Fischer

Länge des Flurs/Weges/Ganges: 10 m

Mindestbreite des Flurs/Weges/Ganges: 150 cm

Vorhandene Durchgänge sind mindestens 88 cm breit.

Hilfsmittel

Alarm/Hilfsmittel



Dino Cars

©Manuela Fischer

Assistenzhunde (Begleithunde, Blindenführhunde etc.) dürfen in alle relevanten Bereiche/Räume des Betriebes/Angebotes mitgebracht werden.

Es werden Hilfsmittel angeboten.

Andere Hilfsmittel,

Andere angebotene Hilfsmittel: kostenfreies WLAN, Dino Cars