

Ferienresidenz Schlossblick – Ferienwohnung Mathilde

Hölle 5a
06484 Quedlinburg

Tel: +49 39424 94225

mail@residenz-schlossblick.de
www.residenz-schlossblick.de

Informationen für Menschen mit Gehbehinderung und Rollstuhlfahrer

Die Informationen zur Barrierefreiheit wurden am 7. Juni 2022 im Rahmen des Systems "Reisen für Alle" erhoben.

Detailinformationen zu Treppen, Aufzügen / Treppenliften, Rampen, Automaten und speziellen Türen auf dem Weg zu einzelnen Bereichen finden Sie in der entsprechenden Kategorie.

Fotos zur Einrichtung



Zugang zur
Ferienresidenz
Schlossblick

©Claudia Kepke

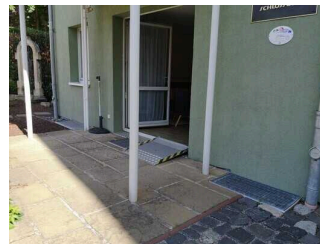

Ferienwohnung
Mathilde – Zugang
über die Terrasse

©Manuela Fischer

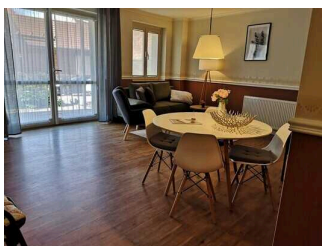

Ferienwohnung
Mathilde – Wohnraum

©Manuela Fischer

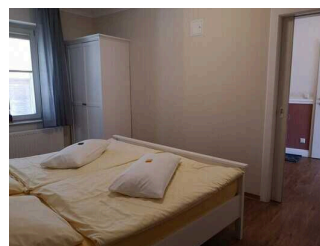

Ferienwohnung
Mathilde –
Schlafraum

©Manuela Fischer

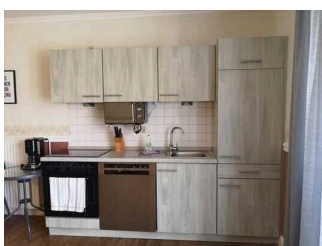

Ferienwohnung
Mathilde – Küche

©Manuela Fischer



Ferienresidenz
Schlossblick

©Claudia Kepke



Ferienwohnung Mathilde – Badezimmer

©Manuela Fischer

Parken



Parken

©Claudia Kepke

Parkplatz



Parkplatz

©Claudia Kepke



Parkplatz

©Claudia Kepke

Es ist ein Parkplatz vorhanden.

Es ist mindestens 1 Parkplatz für Menschen mit Behinderung vorhanden.

Es gibt 1 Stellplatz/-plätze für Menschen mit Behinderung.

Stellplatzbreite: 350 cm

Stellplatzlänge: 500 cm

Der Parkplatz ist von der Oberflächenbeschaffenheit her erschütterungsarm und leicht begeh- und befahrbar (z.B. Asphalt, engfugige Platten, etc.).

Entfernung des Stellplatzes/der Stellplätze für Menschen mit Behinderung zum Eingangsbereich: 5 m

Der Stellplatz / die Stellplätze für Menschen mit Behinderung ist/sind gekennzeichnet.

ÖPNV

Öffentlicher Nahverkehr

Es gibt keine Haltestelle des öffentlichen Personennahverkehrs (ÖPNV) in max. 100m Entfernung vom Eingang/Zugang.

Anmerkungen für den Gast: Quedinburg ist mit der Bahn, Bus und Flixbus gut erreichbar. Mehr Infos unter <https://www.quedinburg-info.de/de/information/anreise-verkehr.html>

Eingang ins Gebäude



Haupteingang ins Gebäude

©Claudia Kepke

Eingangsbereich

Eingang ins Gebäude mit Stufe



Eingangsbereich

©Claudia Kepke



Eingangsbereich

©Claudia Kepke



Eingangsbereich

©Claudia Kepke

Der Eingang / Zugang ist nicht stufenlos möglich.

Eingangstür

Lichte Breite des Durchgangs: 105 cm

Art der Tür: Einflügel

Die Tür wird mit eigenem Kraftaufwand geöffnet.

BREITE der kleineren Bewegungsfläche vor/hinter der Tür: 180 cm

TIEFE der kleineren Bewegungsfläche vor/hinter der Tür: 200 cm

Höhe der Türschwelle: 5 cm

Fewo Mathilde: Eingang



Ferienwohnung
Mathilde:
Eingangsbereich

©Claudia Kepke



Ferienwohnung
Mathilde:
Eingangsbereich

©Claudia Kepke

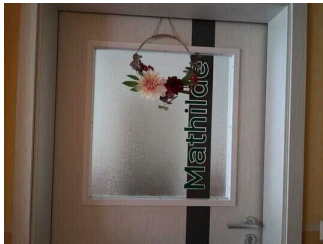

Ferienwohnung
Mathilde:
Eingangsbereich

©Claudia Kepke

Der Eingang / Zugang ins Gebäude ist stufenlos möglich.

Eingangstür

Lichte Breite des Durchgangs: 93 cm

Art der Tür: Einflügel

Die Tür wird mit eigenem Kraftaufwand geöffnet.

BREITE der kleineren Bewegungsfläche vor/hinter der Tür: 120 cm

TIEFE der kleineren Bewegungsfläche vor/hinter der Tür: 140 cm

Höhe der Türschwelle: 0 cm

Weg außen

Weg vom Eingang mit Stufe zum Eingang Fewo



Weg vom Eingang mit Stufe zum Eingang Fewo

©Claudia Kepke



Weg vom Eingang mit Stufe zum Eingang Fewo

©Claudia Kepke

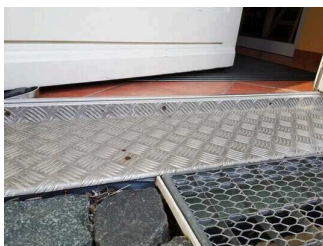

Weg vom Eingang mit Stufe zum Eingang Fewo

©Claudia Kepke

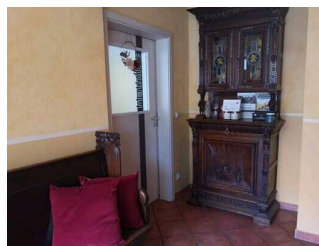

Weg vom Eingang mit Stufe zum Eingang Fewo

©Claudia Kepke

Breite des Weges: 150 cm

Länge des Weges: 5 m

Der Weg ist von der Oberflächenbeschaffenheit her erschütterungsarm und leicht begeh- und befahrbar (z.B. Asphalt, engfugige Platten, etc.).

Maximale Längsneigung des Weges: 0 %

Maximale Längsneigung über eine Strecke von 5 m.

Weg vom Parkplatz zum Eingang mit Stufe



Weg vom Parkplatz zum Eingang mit Stufe

©Claudia Kepke

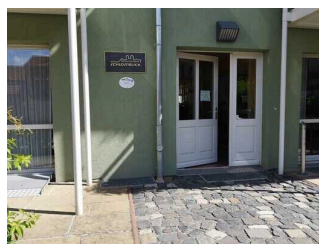

Weg vom Parkplatz zum Eingang mit Stufe

©Claudia Kepke

Breite des Weges: 200 cm

Länge des Weges: 5 m

Der Weg ist von der Oberflächenbeschaffenheit her nicht erschütterungsarm und leicht begeh- und befahrbar (z.B. Asphalt, engfugige Platten, etc.).

Maximale Längsneigung des Weges: 4 %

Maximale Längsneigung über eine Strecke von 5 m.

Stufenloser Nebeneingang in die Ferienwohnung (gleichzeitig Terrassentür zum Wohnraum)



Stufenloser
Nebeneingang

©Claudia Kepke

Stufenloser Nebeneingang in die Ferienwohnung



Stufenloser
Nebeneingang in die
Ferienwohnung

©Claudia Kepke

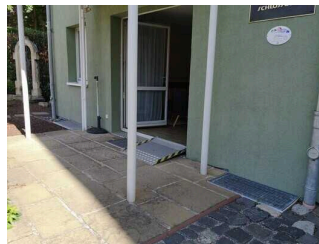

Stufenloser
Nebeneingang in die
Ferienwohnung

©Claudia Kepke



Stufenloser
Nebeneingang in die
Ferienwohnung

©Claudia Kepke



Stufenloser
Nebeneingang in die
Ferienwohnung

©Claudia Kepke

Der Eingang / Zugang ins Gebäude ist stufenlos möglich.

Eingangstür

Lichte Breite des Durchgangs: 200 cm

Art der Tür: Zweiflügel

Die Tür wird durch eine Servicekraft geöffnet.

BREITE der kleineren Bewegungsfläche vor/hinter der Tür: 200 cm

TIEFE der kleineren Bewegungsfläche vor/hinter der Tür: 200 cm

Höhe der Türschwelle: 6 cm

Anmerkungen für den Gast: Der Eingang erfolgt über die Terrassentür. Es ist eine Anlegerampe vorhanden. Breite 75 cm, Länge 80 cm. Die Rampe hat eine maximale Neigung von 7,5 %. Die Terrassentür ist nur von innen zu öffnen und zu schließen. Eine Absprache mit der Servicekraft ist notwendig.

Weg vom Parkplatz zum Nebeneingang



Weg vom Parkplatz
zum Nebeneingang

©Claudia Kepke



Weg vom Parkplatz
zum Nebeneingang

©Claudia Kepke

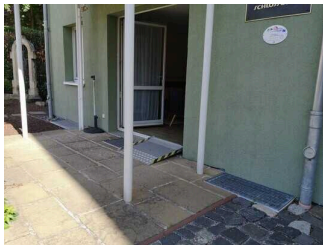

Weg vom Parkplatz
zum Nebeneingang

©Claudia Kepke

Breite des Weges: 200 cm

Länge des Weges: 5 m

Der Weg ist von der Oberflächenbeschaffenheit her nicht erschütterungsarm und leicht begeh- und befahrbar (z.B. Asphalt, engfugige Platten, etc.).

Es sind Poller vorhanden.

Abstand zwischen den Pollern: 100 cm

Maximale Längsneigung des Weges: 4 %

Maximale Längsneigung über eine Strecke von 5 m.

Anmerkungen für den Gast: Der Nebeneingang ist über die Terrasse erreichbar und befindet sich unmittelbar neben dem Eingang ins Gebäude.

Fewo Mathilde: Wohnraum mit Küche



Fewo Mathilde:
Wohnraum mit Küche

©Claudia Kepke



Fewo Mathilde:
Wohnraum mit Küche

©Claudia Kepke

Fewo Mathilde: Wohnraum



Ferienwohnung
Mathilde: Wohnraum

©Claudia Kepke

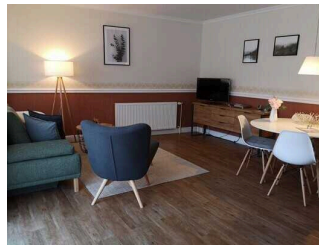

Ferienwohnung
Mathilde: Wohnraum

©Claudia Kepke

BREITE des Raums: 5 m

TIEFE des Raums: 4 m

Breite des schmalsten Durchgangs im Raum: 187 cm

Fewo Mathilde: Küche

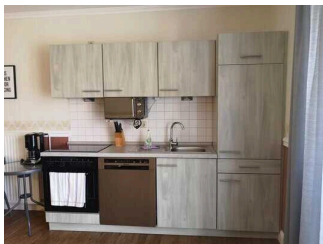

Ferienwohnung
Mathilde: Küche

©Claudia Kepke

Breite des schmalsten Durchgangs in der Küche: 180 cm

BREITE der Küche: 5 m

TIEFE der Küche: 4 m

BREITE der Bewegungsfläche vor der Küchenzeile (Herd, Spüle): 200 cm

TIEFE der Bewegungsfläche vor der Küchenzeile (Herd, Spüle): 200 cm

Der (Ess-)Tisch ist unterfahrbar (Maximalhöhe 80 cm, Unterfahrbarkeit in einer Höhe von 67 cm und einer Tiefe von 30 cm).

Die Anrichte/Arbeitsfläche ist nicht unterfahrbar.

Die Spüle ist nicht unterfahrbar.

Der Herd ist nicht unterfahrbar.

Fewo Mathilde: Flur



Fewo Mathilde: Flur

©Claudia Kepke

Länge des Flurs/Weges/Ganges: 190 m

Mindestbreite des Flurs/Weges/Ganges: 187 cm

Die Breite des Weges/Flures ist nicht eingeschränkt.

Fewo Mathilde: Schlafraum

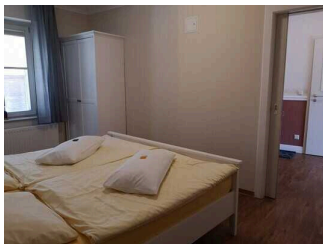

Fewo Mathilde:
Schlafraum

©Claudia Kepke

Fewo Mathilde: Schlafraum

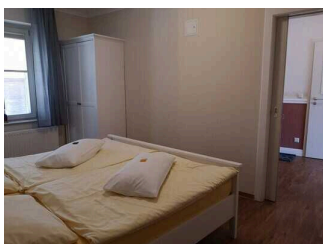

Fewo Mathilde:
Schlafraum

©Claudia Kepke



Fewo Mathilde:
Schlafraum

©Claudia Kepke



Fewo Mathilde: Schlafraum

©Claudia Kepke



Fewo Mathilde: Schlafraum

©Claudia Kepke

Tür zum Schlafraum

Lichte Breite des Durchgangs: 95 cm

Art der Tür / des Durchgangs: Sonstige

Die Tür wird mit eigenem Kraftaufwand geöffnet.

Die kleinere Bewegungsfläche vor/hinter der Tür ist 200 cm tief und 118 cm breit.

Höhe der Türschwelle: 0 cm

Anmerkungen für den Gast: Der Schlafraum ist durch eine Schiebetür begehbar.

Zimmertyp: Doppelzimmer

BREITE der Bewegungsfläche vor wesentlichen, immobilen (feststehenden) Einrichtungsgegenständen (z.B. Schrank): 110 cm

TIEFE der Bewegungsfläche vor wesentlichen, immobilen (feststehenden) Einrichtungsgegenständen (z.B. Schrank): 200 cm

Breite des schmalsten Durchgangs im Schlafraum: 70 cm

BREITE der Bewegungsfläche links neben dem Bett: 120 cm

TIEFE der Bewegungsfläche links neben dem Bett: 200 cm

BREITE der Bewegungsfläche rechts neben dem Bett: 130 cm

TIEFE der Bewegungsfläche rechts neben dem Bett: 200 cm

Das Bett ist auf einer Längsseite in seiner gesamten Tiefe unterfahrbar.

Das Bett ist in einer Höhe von 20 cm unterfahrbar.

Maximale Höhe des Bettes: 53 cm

Breite des Bettes: 180 cm

Anmerkungen für den Gast: Kopf- und Fußteil des Bettes sind verstellbar.

Es gibt insgesamt 1 barrierefrei konzipierte Zimmer im Betrieb.

Fewo Mathilde: Flur

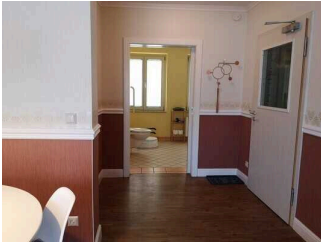

Fewo Mathilde: Flur

©Claudia Kepke

Länge des Flurs/Weges/Ganges: 190 m

Mindestbreite des Flurs/Weges/Ganges: 187 cm

Die Breite des Weges/Flures ist nicht eingeschränkt.

Fewo Mathilde: Badezimmer

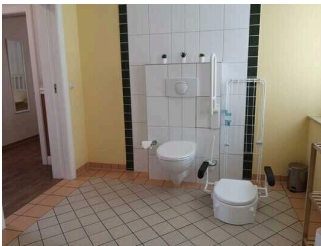

Fewo Mathilde:
Badezimmer mit
Dusche

©Claudia Kepke

Fewo Mathilde: Badezimmer



Fewo Mathilde:
Badezimmer

©Claudia Kepke

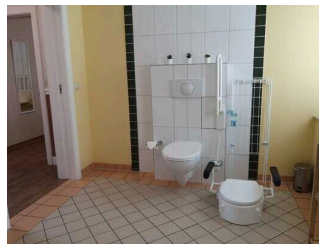

Fewo Mathilde:
Badezimmer

©Claudia Kepke



Fewo Mathilde:
Badezimmer

©Claudia Kepke



Fewo Mathilde:
Badezimmer

©Claudia Kepke

Tür zum Badezimmer

Lichte Breite des Durchgangs: 97 cm

Art der Tür / des Durchgangs: Sonstige

Die Tür wird mit eigenem Kraftaufwand geöffnet.

Die kleinere Bewegungsfläche vor/hinter der Tür ist 110 cm tief und 200 cm breit.

Höhe der Türschwelle: 0 cm

Anmerkungen für den Gast: Eine WC-Sitzerhöhung mit beidseitigen Haltegriffen ist vorhanden.

Die Tür öffnet zur Seite (Raumspartüren, Schiebetüren).

WC

Tiefe der WC-Schüssel: 57 cm

BREITE der Bewegungsfläche links neben dem WC: 110 cm

TIEFE der Bewegungsfläche links neben dem WC: 57 cm

BREITE der Bewegungsfläche rechts neben dem WC: 110 cm

TIEFE der Bewegungsfläche rechts neben dem WC: 57 cm

BREITE der Bewegungsfläche vor dem WC: 200 cm

TIEFE der Bewegungsfläche vor dem WC: 200 cm

Der Zugang zur Bewegungsfläche rechts oder links vom WC ist eingeschränkt. Die Durchgangsbreite ist: 200 cm.

Höhe des Toilettensitzes: 45 cm

Es gibt keinen Haltegriff links vom WC.

Es ist ein Haltegriff rechts vom WC vorhanden.

Höhe des rechten Haltegriffes: 83 cm

Länge des rechten Haltegriffes: 60 cm

Der Haltegriff rechts vom WC ist hochklappbar.

Waschbecken

BREITE der Bewegungsfläche vor dem Waschbecken: 200 cm

TIEFE der Bewegungsfläche vor dem Waschbecken: 200 cm

Höhe des Waschbeckens (Oberkante vorne): 84 cm

Das Waschbecken ist unterfahrbar in einer Höhe von 67 cm und einer Tiefe von mindestens 30 cm.

Der Spiegel ist im Stehen und Sitzen einsehbar.

Dusche

Höhenunterschied zwischen der Oberkante Duschplatz/Duschwanne und dem angrenzenden Bodenbereich: 1 cm

BREITE der Bewegungsfläche in der Dusche: 200 cm

TIEFE der Bewegungsfläche in der Dusche: 200 cm

Es ist ein Duschsitz vorhanden oder kann bei Bedarf bereitgestellt werden (fest installiert, klappbar, einhängbar oder mobil und stabil).

Es sind Haltegriffe in der Dusche vorhanden.

Die Haltegriffe sind waagrecht.

Höhe der waagerechten Haltegriffe: 80 cm

Höhe der Duscharmatur: 100 cm

Es ist kein Alarmauslöser (Schnur, Knopf) vorhanden.

Fewo Mathilde: Flur

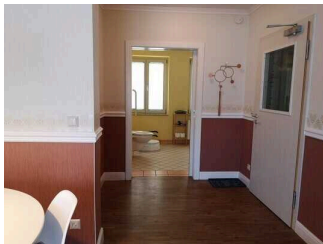

Fewo Mathilde: Flur

©Claudia Kepke

Länge des Flurs/Weges/Ganges: 190 m

Mindestbreite des Flurs/Weges/Ganges: 187 cm

Die Breite des Weges/Flures ist nicht eingeschränkt.

Fewo Mathilde: Terrasse (gleichzeitig Nebeneingang)



Fewo Mathilde:
Terrasse

©Claudia Kepke

Fewo Mathilde: Terrasse



Fewo Mathilde:
Terrasse

©Claudia Kepke



Grillplatz zur
Allgemeinnutzung

©Claudia Kepke

Tür zur Terrasse / zum Balkon

Lichte Breite des Durchgangs: 200 cm

Art der Tür: Zweiflügel

Die Tür wird mit eigenem Kraftaufwand geöffnet.

BREITE der kleineren Bewegungsfläche vor/hinter der Tür: 200 cm

TIEFE der kleineren Bewegungsfläche vor/hinter der Tür: 200 cm

Höhe der Türschwelle: 6 cm

Anmerkungen für den Gast: Die Rampe an der Tür ist 75 cm breit und fest installiert. Es gibt einen zusätzlichen Grillplatz.

Der Balkon / die Terrasse ist von der Oberflächenbeschaffenheit her erschütterungsarm und leicht begeh- und befahrbar (z.B. Asphalt, engfugige Platten, etc.).

Die Terrasse / der Balkon ist etwa 200 m x 300 m groß (Tiefe x Breite).

Der schmalsten Durchgangs auf der Terrasse / dem Balkon ist 200 cm breit.

Tisch

Es ist mindestens ein unterfahrbarer Tisch (Maximalhöhe 80 cm, Unterfahrbarkeit in einer Höhe von 67 cm und einer Tiefe von 30 cm) vorhanden.

EG: Clubraum

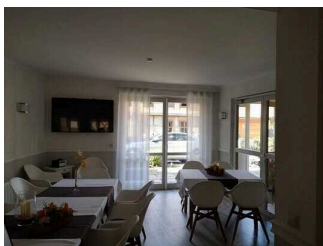

EG: Clubraum

©Claudia Kepke

Eingangsbereich

EG: Eingang Clubraum von innen



Eingang Clubraum
von innen

©Claudia Kepke

Der Eingang / Zugang ins Gebäude ist stufenlos möglich.

Eingangstür

Lichte Breite des Durchgangs: 93 cm

Art der Tür: Einflügel

Die Tür wird mit eigenem Kraftaufwand geöffnet.

BREITE der kleineren Bewegungsfläche vor/hinter der Tür: 130 cm

TIEFE der kleineren Bewegungsfläche vor/hinter der Tür: 140 cm

Höhe der Türschwelle: 0 cm

Stufenloser Eingang Clubraum von außen über die Terrasse



Eingang Clubraum
von außen

©Claudia Kepke



Eingang Clubraum
von außen

©Claudia Kepke

Der Eingang / Zugang ist nicht stufenlos möglich.

Eingangstür

Lichte Breite des Durchgangs: 180 cm

Art der Tür: Zweiflügel

Die Tür wird durch eine Servicekraft geöffnet.

BREITE der kleineren Bewegungsfläche vor/hinter der Tür: 150 cm

TIEFE der kleineren Bewegungsfläche vor/hinter der Tür: 150 cm

Höhe der Türschwelle: 16 cm

Eingang ins Gebäude mit Stufe



Eingangsbereich

©Claudia Kepke



Eingangsbereich

©Claudia Kepke



Eingangsbereich

©Claudia Kepke

Der Eingang / Zugang ist nicht stufenlos möglich.

Eingangstür

Lichte Breite des Durchgangs: 105 cm

Art der Tür: Einflügel

Die Tür wird mit eigenem Kraftaufwand geöffnet.

BREITE der kleineren Bewegungsfläche vor/hinter der Tür: 180 cm

TIEFE der kleineren Bewegungsfläche vor/hinter der Tür: 200 cm

Höhe der Türschwelle: 5 cm

EG: Clubraum

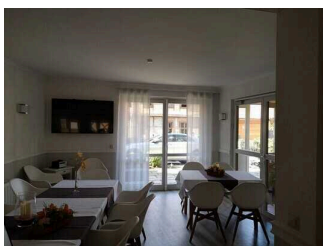

EG: Clubraum

©Claudia Kepke

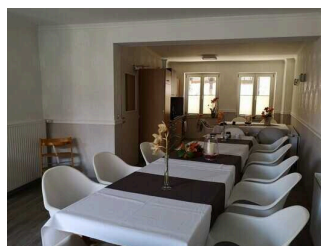

EG: Clubraum

©Claudia Kepke



EG: Weg von Fewo
Mathilde zum
Clubraum

©Claudia Kepke

Tür zum Speiseraum

Lichte Breite des Durchgangs: 93 cm

Art der Tür: Einflügel

Die Tür wird mit eigenem Kraftaufwand geöffnet.

BREITE der kleineren Bewegungsfläche vor/hinter der Tür: 130 cm

TIEFE der kleineren Bewegungsfläche vor/hinter der Tür: 140 cm

Höhe der Türschwelle: 0 cm

Breite des schmalsten Durchgangs im Raum: 280 cm

Es sind unterfahrbare Tische (Maximalhöhe 80 cm, Unterfahrbarkeit in einer Höhe von 67 cm und einer Tiefe von 30 cm) vorhanden.

Anzahl: ca. 5 Tisch/Tische

Anmerkungen für den Gast: Der Clubraum, das Herzstück der Ferienresidenz bietet Platz für bis zu 26 Personen. Den Gast erwartet eine modern und voll ausgestattete Küche, ein Flat TV, kostenfreies W-LAN sowie ein direkter Zugang zu einer kleinen Terrasse. Der perfekte Rahmen für ein geselliges Miteinander!

Weg außen von Nebeneingang Fewo Mathilde zum Nebeneingang Clubraum

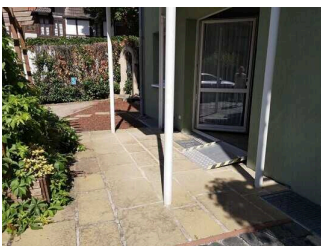

Weg außen vom
stufenlosen
Nebeneingang zum
Eingang Clubraum

©Claudia Kepke



Weg außen vom
stufenlosen
Nebeneingang zum
Eingang Clubraum

©Claudia Kepke

Breite des Weges: 200 cm

Länge des Weges: 5 m

Der Weg ist von der Oberflächenbeschaffenheit her nicht erschütterungsarm und leicht begeh- und befahrbar (z.B. Asphalt, engfugige Platten, etc.).

Es sind Poller vorhanden.

Abstand zwischen den Pollern: 100 cm

Maximale Längsneigung des Weges: 4 %

Maximale Längsneigung über eine Strecke von 5 m.

EG: Weg innen von Fewo Mathilde zum Clubraum



EG: Weg von Fewo Mathilde zum Clubraum

©Claudia Kepke



EG: Weg von Fewo Mathilde zum Clubraum

©Claudia Kepke

Länge des Flurs/Weges/Ganges: 4 m

Mindestbreite des Flurs/Weges/Ganges: 104 cm

Die Breite des Weges/Flures ist nicht eingeschränkt.

Hilfsmittel

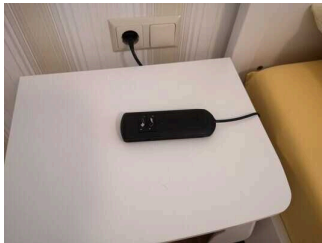

Höhenregler Kopf- und Fußteil Bett

©Claudia Kepke

Alarm/Hilfsmittel

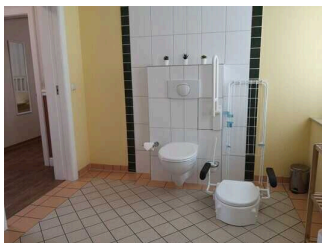

WC-Sitz-Erhöhung

©Claudia Kepke

Assistenzhunde dürfen nicht mitgebracht werden.

Bemerkungen hinsichtlich Assistenzhunden: Die Ferienresidenz ist allergikerfreundlich.

Anmerkungen für den Gast: Die Schlüsselübergabe erfolgt nach Absprache persönlich. Barrierefreie Führungen werden vermittelt.