

Ferienwohnung B1 by Soytutan

Schreiberstr. 28
38855 Wernigerode

Tel: 0176 43330493

ersel@soytutan.de
www.soytutan.de

Informationen für Menschen mit Gehbehinderung und Rollstuhlfahrer

Die Informationen zur Barrierefreiheit wurden am 2. Dezember 2023 im Rahmen des Systems "Reisen für Alle" erhoben.

Detailinformationen zu Treppen, Aufzügen / Treppenliften, Rampen, Automaten und speziellen Türen auf dem Weg zu einzelnen Bereichen finden Sie in der entsprechenden Kategorie.

Fotos zur Einrichtung



Ferienwohnung
Soytutan

©DSFT Berlin



Eingang mit Blick in
den Garten

©DSFT Berlin

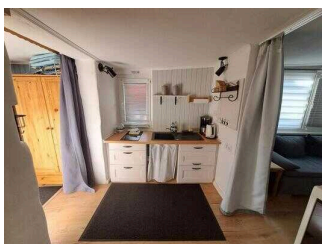

Küche

©DSFT Berlin



Ferienwohnung
Soytutan

©Claudia Kepke



Badezimmer

©DSFT Berlin

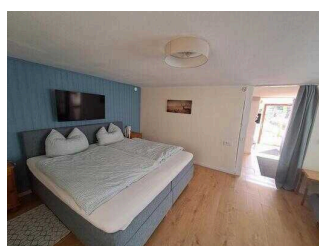

Wohn-Schlafraum

©DSFT Berlin



Wohn-Schlafrum

©DSFT Berlin



Innenansicht Ferienwohnung Soytutan

©Claudia Kepke

Parken

Parkplatz auf dem Hof



Innenhof (rechts
befindet sich die
Ferienwohnung)

©Claudia Kepke

Es ist ein Parkplatz vorhanden.

Es ist mindestens 1 Parkplatz für Menschen mit Behinderung vorhanden.

Es gibt 1 Stellplatz/-plätze für Menschen mit Behinderung.

Stellplatzbreite: 350 cm

Stellplatzlänge: 530 cm

Der Parkplatz ist von der Oberflächenbeschaffenheit her erschütterungsarm und leicht bege- und befahrbar (z.B. Asphalt, engfugige Platten, etc.).

Entfernung des Stellplatzes/der Stellplätze für Menschen mit Behinderung zum Eingangsbereich: 10 m

Der Stellplatz / die Stellplätze für Menschen mit Behinderung ist/sind nicht gekennzeichnet.

Anmerkungen für den Gast: Der Parkplatz befindet sich auf dem Innenhof der Familie in unmittelbarer Nähe zur Ferienwohnung.

Zugang zum Innenhof/Parkplatz



Zugang zum
Innenhof/Parkplatz

©Claudia Kepke



Zugang zum
Innenhof/Parkplatz

©Claudia Kepke



Zugang zum
Innenhof/Parkplatz

©DSFT Berlin



Zugang zum
Innenhof/Parkplatz

©DSFT Berlin

Der Eingang / Zugang ist nicht stufenlos möglich.

Eingangstür

Lichte Breite des Durchgangs: 93 cm

Art der Tür: Zweiflügel

Die Tür wird ohne eigenen Kraftaufwand (Drücker, Lichtschranke, Bewegungsmelder etc.) geöffnet.

BREITE der kleineren Bewegungsfläche vor/hinter der Tür: 200 cm

TIEFE der kleineren Bewegungsfläche vor/hinter der Tür: 200 cm

Höhe der Türschwelle: 8 cm

Anmerkungen für den Gast: wird durch kleine Rampe überbrückt

Anmerkungen für den Gast: Durch dieses Tor gelangen Sie auf das Grundstück. Im Garten befindet sich die Ferienwohnung.

Eingang Ferienwohnung

Eingangsbereich

Zugang zum Grundstück Ferienwohnung



Zugang zum Innenhof

©Claudia Kepke



Zugang zum Grundstück Ferienwohnung

©DSFT Berlin

Der Eingang / Zugang ins Gebäude ist stufenlos möglich.

Eingangstür

Lichte Breite des Durchgangs: 116 cm

Art der Tür: Einflügel

Die Tür wird mit eigenem Kraftaufwand geöffnet.

BREITE der kleineren Bewegungsfläche vor/hinter der Tür: 200 cm

TIEFE der kleineren Bewegungsfläche vor/hinter der Tür: 200 cm

Höhe der Türschwelle: 0 cm

Eingang Ferienwohnung



Eingang Ferienwohnung

©DSFT Berlin

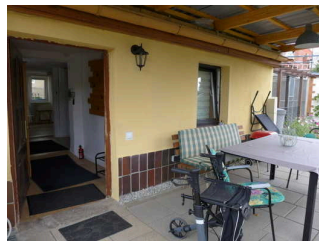

Eingang Ferienwohnung

©Claudia Kepke



Eingang Ferienwohnung

©Claudia Kepke

Der Eingang / Zugang ins Gebäude ist stufenlos möglich.

Eingangstür

Lichte Breite des Durchgangs: 95 cm

Art der Tür: Einflügel

Die Tür wird mit eigenem Kraftaufwand geöffnet.

BREITE der kleineren Bewegungsfläche vor/hinter der Tür: 150 cm

TIEFE der kleineren Bewegungsfläche vor/hinter der Tür: 200 cm

Höhe der Türschwelle: 2 cm

Weg vom Parkplatz zum Eingang Ferienwohnung



Wegabschnitt 1

©Claudia Kepke



Wegabschnitt 2

©Claudia Kepke



Weg vom Parkplatz zum Eingang Ferienwohnung

©DSFT Berlin



Weg vom Parkplatz zum Eingang Ferienwohnung

©DSFT Berlin



Wegabschnitt 3

©Claudia Kepke

Breite des Weges: 150 cm

Länge des Weges: 10 m

Der Weg ist von der Oberflächenbeschaffenheit her erschütterungsarm und leicht begeh- und befahrbar (z.B. Asphalt, engfugige Platten, etc.).

Die lichte Breite des Weges ist durch Ausstattungsgegenstände eingeschränkt.

Die lichte Breite des Weges beträgt trotz vorhandener Ausstattungsgegenstände mindestens: 95 cm

Maximale Längsneigung des Weges: 2 %

Maximale Längsneigung über eine Strecke von 10 m.

Kombinierter Wohn-/Schlafraum

Kombinierter Wohn-/Schlafraum



Kombinierter Wohn-/Schlafraum

©Claudia Kepke

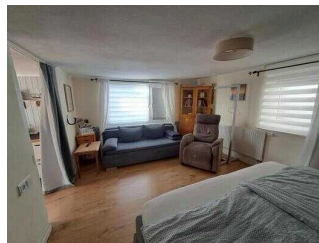

Kombinierter Wohn-/Schlafraum

©DSFT Berlin



Kombinierter Wohn-/Schlafraum

©DSFT Berlin



Kombinierter Wohn-/Schlafraum

©DSFT Berlin

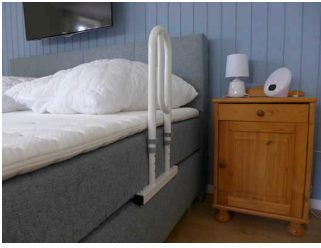

Aufstehhilfe

©Claudia Kepke

Zimmertyp: Doppelzimmer

BREITE der Bewegungsfläche vor wesentlichen, immobilen (feststehenden) Einrichtungsgegenständen (z.B. Schrank): 342 cm

TIEFE der Bewegungsfläche vor wesentlichen, immobilen (feststehenden) Einrichtungsgegenständen (z.B. Schrank): 170 cm

Breite des schmalsten Durchgangs im Schlafräum: 90 cm

BREITE der Bewegungsfläche links neben dem Bett: 120 cm

TIEFE der Bewegungsfläche links neben dem Bett: 200 cm

BREITE der Bewegungsfläche rechts neben dem Bett: 120 cm

TIEFE der Bewegungsfläche rechts neben dem Bett: 200 cm

Das Bett ist nicht auf einer Längsseite in seiner gesamten Tiefe und in einer Höhe von mind. 15 cm unterfahrbar.

Maximale Höhe des Bettes: 56 cm

Breite des Bettes: 180 cm

Anmerkungen für den Gast: Das Bett lässt sich verschieben und in zwei Einzelbetten aufteilen. Es gibt zusätzlich eine höhenverstellbare Aufstehhilfe am Bett und einen Bettgalgen.

Es gibt insgesamt 1 barrierefrei konzipierte Zimmer im Betrieb.

Weg durch die Ferienwohnung



Weg durch die Ferienwohnung

©Claudia Kepke



Weg durch die Ferienwohnung

©DSFT Berlin

Länge des Flurs/Weges/Ganges: 380 m

Mindestbreite des Flurs/Weges/Ganges: 120 cm

Vorhandene Durchgänge sind mindestens 88 cm breit.

Küche

Küche



Küche

©DSFT Berlin



Küche

©DSFT Berlin



Küche

©Claudia Kepke

Breite des schmalsten Durchgangs in der Küche: 90 cm

BREITE der Küche: 180 m

TIEFE der Küche: 430 m

BREITE der Bewegungsfläche vor der Küchenzeile (Herd, Spüle): 180 cm

TIEFE der Bewegungsfläche vor der Küchenzeile (Herd, Spüle): 200 cm

Der (Ess-)Tisch ist nicht bzw. nur eingeschränkt unterfahrbar.

Die Anrichte/Arbeitsfläche ist nicht unterfahrbar.

Die Spüle ist unterfahrbar.

Es ist kein Herd vorhanden.

Anmerkungen für den Gast: Der Tisch ist in der Höhe von 64 cm unterfahrbar..

Badezimmer mit Dusche

Badezimmer



Badezimmer

©DSFT Berlin



Badezimmer

©DSFT Berlin



Badezimmer

©DSFT Berlin



Badezimmer

©Claudia Kepke

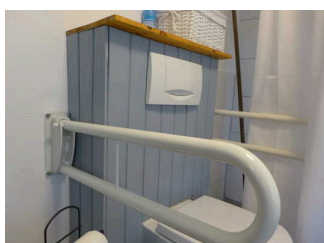

Badezimmer

©Claudia Kepke



Badezimmer

©DSFT Berlin



Badezimmer

©DSFT Berlin

Tür zum Badezimmer

Lichte Breite des Durchgangs: 80 cm

Art der Tür / des Durchgangs: Sonstige

Die Tür wird mit eigenem Kraftaufwand geöffnet.

Die kleinere Bewegungsfläche vor/hinter der Tür ist 126 cm tief und 125 cm breit.

Höhe der Türschwelle: 1 cm

Anmerkungen für den Gast: Kleine Rampe ins Bad

Die Tür öffnet zur Seite (Raumspartüren, Schiebetüren).

WC

Tiefe der WC-Schüssel: 53 cm

BREITE der Bewegungsfläche links neben dem WC: 150 cm

TIEFE der Bewegungsfläche links neben dem WC: 53 cm

BREITE der Bewegungsfläche rechts neben dem WC: 94 cm

TIEFE der Bewegungsfläche rechts neben dem WC: 53 cm

BREITE der Bewegungsfläche vor dem WC: 200 cm

TIEFE der Bewegungsfläche vor dem WC: 120 cm

Der Zugang zur Bewegungsfläche rechts oder links vom WC ist eingeschränkt. Die Durchgangsbreite ist: 120 cm.

Höhe des Toilettensitzes: 48 cm

Es ist ein Haltegriff links vom WC vorhanden.

Höhe des linken Haltegriffes: 88 cm

Länge des linken Haltegriffes: 75 cm

Der Haltegriff links vom WC ist hochklappbar.

Es ist ein Haltegriff rechts vom WC vorhanden.

Höhe des rechten Haltegriffes: 88 cm

Länge des rechten Haltegriffes: 75 cm

Der Haltegriff rechts vom WC ist hochklappbar.

Es sind links und rechts vom WC Haltegriffe vorhanden.

Der Abstand zwischen dem linken und rechten Haltegriff beträgt 82 cm.

Waschbecken

BREITE der Bewegungsfläche vor dem Waschbecken: 200 cm

TIEFE der Bewegungsfläche vor dem Waschbecken: 200 cm

Höhe des Waschbeckens (Oberkante vorne): 82 cm

Das Waschbecken ist unterfahrbar in einer Höhe von 67 cm und einer Tiefe von weniger als 30 cm.

Der Spiegel ist im Stehen und Sitzen einsehbar.

Dusche

Höhenunterschied zwischen der Oberkante Duschplatz/Duschwanne und dem angrenzenden Bodenbereich: 0 cm

BREITE der Bewegungsfläche in der Dusche: 200 cm

TIEFE der Bewegungsfläche in der Dusche: 120 cm

Es ist ein Duschsitz vorhanden oder kann bei Bedarf bereitgestellt werden (fest installiert, klappbar, einhängbar oder mobil und stabil).

Es sind Haltegriffe in der Dusche vorhanden.

Die Haltegriffe sind waagrecht.

Höhe der waagerechten Haltegriffe: 82 cm

Höhe der Duscharmatur: 74 cm

Es ist kein Alarmauslöser (Schnur, Knopf) vorhanden.

Anmerkungen für den Gast: Mobiler Duschhocker zusätzlich vorhanden

Hilfsmittel

Alarm/Hilfsmittel



Alarm mit Blinksignal

©Claudia Kepke

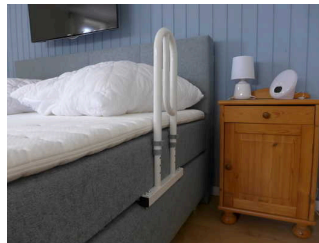

Aufstehhilfe am Bett

©Claudia Kepke

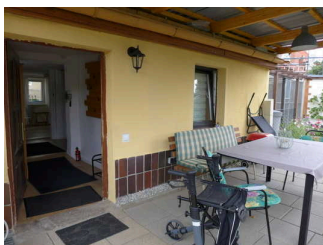

Rollator

©Claudia Kepke



Alarm/Hilfsmittel

©DSFT Berlin



Alarm/Hilfsmittel

©DSFT Berlin

Assistenzhunde (Begleithunde, Blindenführhunde etc.) dürfen in alle relevanten Bereiche/Räume des Betriebes/Angebotes mitgebracht werden.

Bemerkungen hinsichtlich Assistenzhunden: Assistenzhunde dürfen auf der Terrasse und im Garten bleiben, nicht in der Wohnung.

Es werden Hilfsmittel angeboten.

Rollator, Lesehilfen (Lesebrille, Lupen etc.), Andere Hilfsmittel,

Andere angebotene Hilfsmittel: Aufstehhilfe am Bett, Toilettensitzerhöhung, Bettgalgen