

Friedensstadion Halberstadt

Spiegelsbergweg 79
38820 Halberstadt

Tel: +49 3941 6878-51

bernd.kischel@fsz-halberstadt.de
<https://www.fsz-halberstadt.de/>

Informationen für Menschen mit Gehbehinderung und Rollstuhlfahrer

Die Informationen zur Barrierefreiheit wurden am 5. Oktober 2021 im Rahmen des Systems "Reisen für Alle" erhoben.

Detailinformationen zu Treppen, Aufzügen / Treppenliften, Rampen, Automaten und speziellen Türen auf dem Weg zu einzelnen Bereichen finden Sie in der entsprechenden Kategorie.

Fotos zur Einrichtung



Friedensstadion
Halberstadt

©Manuela Fischer



Friedensstadion
Halberstadt

©Manuela Fischer



Friedensstadion
Halberstadt

©Manuela Fischer



Friedensstadion
Halberstadt

©Manuela Fischer



Friedensstadion
Halberstadt

©Manuela Fischer

Parken



Parken

©Manuela Fischer



Parken

©Manuela Fischer

Parkplatz



Parkplatz

©Manuela Fischer



Parkplatz

©Manuela Fischer

Es ist ein Parkplatz vorhanden.

Es ist mindestens 1 Parkplatz für Menschen mit Behinderung vorhanden.

Es gibt 2 Stellplatz/-plätze für Menschen mit Behinderung.

Stellplatzbreite: 350 cm

Stellplatzlänge: 500 cm

Der Parkplatz ist von der Oberflächenbeschaffenheit her erschütterungsarm und leicht begeh- und befahrbar (z.B. Asphalt, engfugige Platten, etc.).

Entfernung des Stellplatzes/der Stellplätze für Menschen mit Behinderung zum Eingangsbereich: 100 m

Der Stellplatz / die Stellplätze für Menschen mit Behinderung ist/sind gekennzeichnet.

Weg vom Parkplatz zum Eingang Stadion



Weg vom Parkplatz
zum Eingang Stadion

©Manuela Fischer



Weg vom Parkplatz
zum Eingang Stadion

©Manuela Fischer



Weg vom Parkplatz
zum Eingang Stadion

©Manuela Fischer

Breite des Weges: 250 cm

Länge des Weges: 100 m

Der Weg ist von der Oberflächenbeschaffenheit her erschütterungsarm und leicht begeh- und befahrbar (z.B. Asphalt, engfugige Platten, etc.).

Maximale Längsneigung des Weges: 0 %

Maximale Längsneigung über eine Strecke von 100 m.

ÖPNV



ÖPNV

©Manuela Fischer



ÖPNV

©Manuela Fischer

Bushaltestelle FSZ Halberstadt am Parkplatz



Bushaltestelle FSZ
Halberstadt am
Parkplatz

©Manuela Fischer



Bushaltestelle FSZ
Halberstadt am
Parkplatz

©Manuela Fischer



Bushaltestelle FSZ
Halberstadt am
Parkplatz

©Manuela Fischer



Bushaltestelle FSZ
Halberstadt am
Parkplatz

©Manuela Fischer

Es gibt eine Haltestelle des öffentlichen Personennahverkehrs (ÖPNV) in max. 100m Entfernung vom Eingang/Zugang.

Entfernung der Haltestelle für Menschen mit Behinderung zum Eingangsbereich: 200 m

Breite der Bewegungsfläche entlang des Bahn-/Bussteigs/Schiffsanlegers: 300 cm

Es sind Sitzgelegenheiten vorhanden.

Angebotene Hilfsmittel zum Ein- und Ausstieg: Niederflurbusse

Schriftliche Haltestelleninformationen sind vorhanden.

Weg von der Bushaltestelle am SeaLand zum Friedensstadion



Weg von der
Bushaltestelle
am SeaLand zum
Friedensstadion

©Manuela Fischer

Breite des Weges: 250 cm

Länge des Weges: 200 m

Der Weg ist von der Oberflächenbeschaffenheit her erschütterungsarm und leicht begehb- und befahrbar (z.B. Asphalt, engfugige Platten, etc.).

Maximale Längsneigung des Weges: 0 %

Maximale Längsneigung über eine Strecke von 200 m.

Eingangsbereich Stadion



Eingangsbereich
Stadion

©Manuela Fischer



Eingangsbereich
Stadion

©Manuela Fischer



Eingangsbereich
Stadion

©Manuela Fischer

Eingangsbereich Stadion



Eingangsbereich
Stadion

©Manuela Fischer



Eingangsbereich
innen mit
Kassenhäuschen

©Manuela Fischer



Eingangsbereich
Stadion außen

©Manuela Fischer

Der Eingang / Zugang ins Gebäude ist stufenlos möglich.

Eingangstür

Lichte Breite des Durchgangs: 600 cm

Art der Tür: Zweiflügel

BREITE der kleineren Bewegungsfläche vor/hinter der Tür: 400 cm

TIEFE der kleineren Bewegungsfläche vor/hinter der Tür: 400 cm

Höhe der Türschwelle: 0 cm

Anmerkungen für den Gast: Das Eingangstor steht zu Spielzeiten immer offen.

Kassenhäuschen



Kassenhäuschen

©Manuela Fischer

Kassenhäuschen



Kassenhäuschen

©Manuela Fischer



Kassenhäuschen

©Manuela Fischer

BREITE der Bewegungsfläche vor dem Schalter/Tresen/der Kasse: 300 cm

TIEFE der Bewegungsfläche vor dem Schalter/Tresen/der Kasse: 300 cm

Der Schalter/Tresen/die Kasse ist an der höchsten Stelle 105 cm hoch.

Der Schalter/Tresen/die Kasse ist an der niedrigsten Stelle 105 cm hoch.

Es ist keine andere, gleichwertige Kommunikationsmöglichkeit im Sitzen vorhanden.

Weg vom Eingangstor zum Kassenhäuschen



Weg vom Eingangstor
zum Kassenhäuschen

©Manuela Fischer

Länge des Flurs/Weges/Ganges: 5 m

Mindestbreite des Flurs/Weges/Ganges: 400 cm

Die Breite des Weges/Flures ist nicht eingeschränkt.

Stadion mit Tribünen



Stadion mit Tribünen

©Manuela Fischer

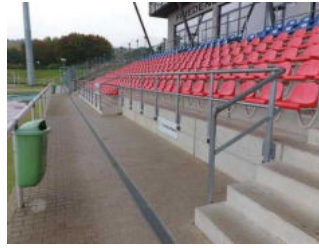

Stadion mit Tribünen

©Manuela Fischer



Stadion mit Tribünen

©Manuela Fischer



Stadion mit Tribünen

©Manuela Fischer

Weg außen

Weg vom Restaurant/ WC zur Tribüne



Weg vom Eingang
Restaurant/ WC zur
Tribüne

©Manuela Fischer



Weg vom Eingang
Restaurant/ WC zur
Tribüne

©Manuela Fischer



Weg vom Eingang
Restaurant/ WC zur
Tribüne

©Manuela Fischer

Breite des Weges: 270 cm

Länge des Weges: 40 m

Der Weg ist von der Oberflächenbeschaffenheit her erschütterungsarm und leicht begeh- und befahrbar (z.B. Asphalt, engfugige Platten, etc.).

Maximale Längsneigung des Weges: 2 %

Maximale Längsneigung über eine Strecke von 19 m.

Weg vom Stadioneingang zu den Tribünen



Weg vom Stadioneingang zu den Tribünen

©Manuela Fischer



Weg vom Stadioneingang zu den Tribünen

©Manuela Fischer



Weg vom Stadioneingang zu den Tribünen

©Manuela Fischer



Weg vom Stadioneingang zu den Tribünen

©Manuela Fischer



Weg vom Stadioneingang zu den Tribünen

©Manuela Fischer

Breite des Weges: 220 cm

Länge des Weges: 80 m

Der Weg ist von der Oberflächenbeschaffenheit her erschütterungsarm und leicht begeh- und befahrbar (z.B. Asphalt, engfugige Platten, etc.).

Maximale Längsneigung des Weges: 5 %

Maximale Längsneigung über eine Strecke von 15 m.

Anmerkungen für den Gast: Die Längsneigung von 5% auf einer Länge von 15 m ist vor den Tribünen vorhanden.

Treppen an der Tribüne, auch als Zugang zum Restaurant / WC

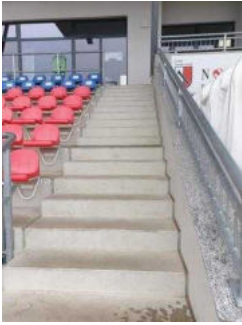

Treppen an der Tribüne (baugleich)

©Manuela Fischer



Treppen an der Tribüne (baugleich)

©Manuela Fischer



Treppen an der Tribüne (baugleich)

©Manuela Fischer

Vorhandene Schwellen/Stufen: 18

Höhe der Schwellen/Stufen: 19 cm

Die Treppe hat gerade Läufe.

Die Treppe hat einen einseitigen Handlauf.

Anmerkungen für den Gast: Die Treppen sind baugleich.

Stadion mit Tribünen und Rollstuhlfahrerplätzen



Tribünen mit Rollstuhlfahrerplätzen

©Manuela Fischer

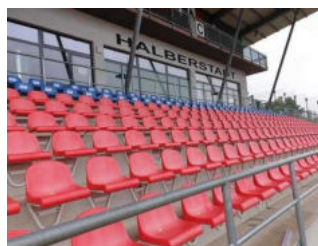

Tribünen mit Rollstuhlfahrerplätzen

©Manuela Fischer



Tribünen mit Rollstuhlfahrerplätzen

©Manuela Fischer

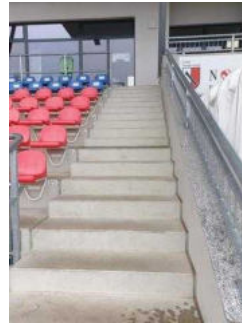

Stadion mit Tribünen und Rollstuhlfahrerplätzen

©Manuela Fischer



Hauptplatz

©Manuela Fischer



Nebenplatz

©Manuela Fischer



Weg mit Stehplätzen am Nebenplatz

©Manuela Fischer



Veranstaltungsfläche

©Manuela Fischer



Nebenplatz

©Manuela Fischer

Das Friedensstadion Halberstadt beherbergt insgesamt 4 Plätze:

Platz 1 – Hauptplatz für alle großen Fußballspiele – hier kann der Zuschauer auf den Tribünen Platz nehmen.

Platz 2 und 3 auf der Rückseite des Stadionkomplexes – für kleinere Spiele ausgelegt, nur Stehplätze vorhanden

Platz 4 – Kunstrasenplatz, nur Stehplätze vorhanden

Die beiden Tribünen links und rechts des Durchgangs mit je 288 Sitzplätzen sind baugleich gestaltet. Vor der linken Tribüne gibt es eine 8 Meter lange und 2,85 Meter breite Fläche für 7 Rollstuhlfahrer.

Die insgesamt 4 baugleichen Treppen an den Tribünen sind zugleich auch Zugang zum Restaurant und WC im 1. OG. Alternativ gibt einen Aufzug.

Eingang zum Restaurant und WC für Menschen mit Behinderung



Eingang zum Restaurant und WC für Menschen mit Behinderung

©Manuela Fischer



Eingang zum Restaurant und WC für Menschen mit Behinderung

©Manuela Fischer

Eingang zum Restaurant und WC für Menschen mit Behinderung



Eingang zum Restaurant und WC für Menschen mit Behinderung

©Manuela Fischer



Eingang zum Restaurant und WC für Menschen mit Behinderung

©Manuela Fischer



Eingang zum Restaurant und WC für Menschen mit Behinderung

©Manuela Fischer

Der Eingang / Zugang ins Gebäude ist stufenlos möglich.

Eingangstür

Lichte Breite des Durchgangs: 96 cm

Art der Tür: Einflügel

Die Tür wird mit eigenem Kraftaufwand geöffnet.

BREITE der kleineren Bewegungsfläche vor/hinter der Tür: 160 cm

TIEFE der kleineren Bewegungsfläche vor/hinter der Tür: 500 cm

Höhe der Türschwelle: 0 cm

Weg außen

Weg vom Restaurant/ WC zur Tribüne



Weg vom Eingang
Restaurant/ WC zur
Tribüne

©Manuela Fischer



Weg vom Eingang
Restaurant/ WC zur
Tribüne

©Manuela Fischer



Weg vom Eingang
Restaurant/ WC zur
Tribüne

©Manuela Fischer

Breite des Weges: 270 cm

Länge des Weges: 40 m

Der Weg ist von der Oberflächenbeschaffenheit her erschütterungsarm und leicht begeh- und befahrbar (z.B. Asphalt, engfugige Platten, etc.).

Maximale Längsneigung des Weges: 2 %

Maximale Längsneigung über eine Strecke von 19 m.

Weg vor dem Eingang Restaurant/WC



Weg vor dem Eingang
Restaurant/WC

©Manuela Fischer

Breite des Weges: 160 cm

Länge des Weges: 5 m

Der Weg ist von der Oberflächenbeschaffenheit her erschütterungsarm und leicht begeh- und befahrbar (z.B. Asphalt, engfugige Platten, etc.).

Maximale Längsneigung des Weges: 2 %

Maximale Längsneigung über eine Strecke von 5 m.

1. OG: Restaurant



1. OG: Restaurant

©Manuela Fischer



1. OG: Restaurant

©Manuela Fischer



1. OG: Restaurant

©Manuela Fischer



1. OG: Restaurant

©Manuela Fischer

Eingangsbereich

Eingang zum Restaurant und WC für Menschen mit Behinderung



Eingang zum Restaurant und WC für Menschen mit Behinderung

©Manuela Fischer



Eingang zum Restaurant und WC für Menschen mit Behinderung

©Manuela Fischer



Eingang zum Restaurant und WC für Menschen mit Behinderung

©Manuela Fischer

Der Eingang / Zugang ins Gebäude ist stufenlos möglich.

Eingangstür

Lichte Breite des Durchgangs: 96 cm

Art der Tür: Einflügel

Die Tür wird mit eigenem Kraftaufwand geöffnet.

BREITE der kleineren Bewegungsfläche vor/hinter der Tür: 160 cm

TIEFE der kleineren Bewegungsfläche vor/hinter der Tür: 500 cm

Höhe der Türschwelle: 0 cm

1. OG außen: Eingang zum Restaurant und WC von der Tribünenseite aus



1. OG außen: Tür zum Restaurant und WC von der Tribünenseite aus

©Manuela Fischer

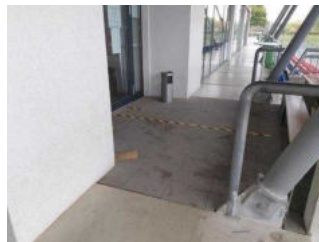

1. OG außen: Eingang zum Restaurant und WC von der Tribünenseite aus

©Manuela Fischer

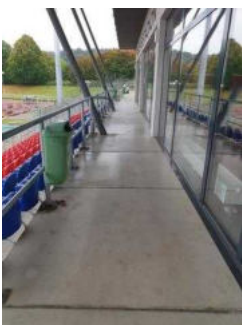

1. OG außen: Weg oberhalb der Tribünen Richtung Restaurant

©Manuela Fischer

Der Eingang / Zugang ist nicht stufenlos möglich.

Eingangstür

Lichte Breite des Durchgangs: 180 cm

Art der Tür: Zweiflügel

Die Tür wird mit eigenem Kraftaufwand geöffnet.

BREITE der kleineren Bewegungsfläche vor/hinter der Tür: 250 cm

TIEFE der kleineren Bewegungsfläche vor/hinter der Tür: 200 cm

Höhe der Türschwelle: 0 cm

Anmerkungen für den Gast: Dieser Eingang ist nur über die Treppen an den Tribünen zu erreichen.

Schalter/Tresen/Kasse

1. OG: Buffett im Restaurant



1. OG: Buffett im Restaurant

©Manuela Fischer

BREITE der Bewegungsfläche vor dem Schalter/Tresen/der Kasse: 200 cm

TIEFE der Bewegungsfläche vor dem Schalter/Tresen/der Kasse: 200 cm

Der Schalter/Tresen/die Kasse ist an der höchsten Stelle 72 cm hoch.

Der Schalter/Tresen/die Kasse ist an der niedrigsten Stelle 72 cm hoch.

Es ist eine andere, gleichwertige Kommunikationsmöglichkeit im Sitzen vorhanden.

1. OG: Bartresen im Restaurant



1. OG: Bartresen im Restaurant

©Manuela Fischer

BREITE der Bewegungsfläche vor dem Schalter/Tresen/der Kasse: 200 cm

TIEFE der Bewegungsfläche vor dem Schalter/Tresen/der Kasse: 200 cm

Der Schalter/Tresen/die Kasse ist an der höchsten Stelle 115 cm hoch.

Der Schalter/Tresen/die Kasse ist an der niedrigsten Stelle 115 cm hoch.

Es ist eine andere, gleichwertige Kommunikationsmöglichkeit im Sitzen vorhanden.

1. OG: Restaurant



1. OG: Restaurant

©Manuela Fischer



1. OG: Restaurant

©Manuela Fischer



1. OG: Restaurant

©Manuela Fischer



1. OG: Restaurant

©Manuela Fischer



1. OG: Restaurant

©Manuela Fischer

Tür zum Speiseraum

Lichte Breite des Durchgangs: 90 cm

Art der Tür: Einflügel

Die Tür wird mit eigenem Kraftaufwand geöffnet.

BREITE der kleineren Bewegungsfläche vor/hinter der Tür: 180 cm

TIEFE der kleineren Bewegungsfläche vor/hinter der Tür: 200 cm

Höhe der Türschwelle: 0 cm

Breite des schmalsten Durchgangs im Raum: 200 cm

Es sind keine unterfahrbaren Tische vorhanden.

Anmerkungen für den Gast: Im Restaurant sind während der Spiele nur Stehtische vorhanden. Sie sind 90 bzw. 110 cm hoch. Es können für Events aber auch Tische und Stühle gestellt werden.

Schwelle/Stufe/Treppe

Treppe zum Restaurant/WC ins 1. OG



Treppe ins 1. OG

©Manuela Fischer

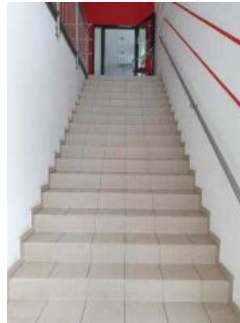

Treppe ins 1. OG

©Manuela Fischer



Treppe ins 1. OG

©Manuela Fischer

Vorhandene Schwellen/Stufen: 18

Höhe der Schwellen/Stufen: 18 cm

Die Treppe hat gerade Läufe.

Die Treppe hat einen einseitigen Handlauf.

Treppen an der Tribüne, auch als Zugang zum Restaurant / WC

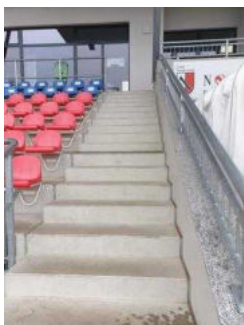

Treppen an der Tribüne (baugleich)

©Manuela Fischer



Treppen an der Tribüne (baugleich)

©Manuela Fischer



Treppen an der Tribüne (baugleich)

©Manuela Fischer

Vorhandene Schwellen/Stufen: 18

Höhe der Schwellen/Stufen: 19 cm

Die Treppe hat gerade Läufe.

Die Treppe hat einen einseitigen Handlauf.

Anmerkungen für den Gast: Die Treppen sind baugleich.

Aufzug zum Restaurant/WC



EG: Aufzug
rechts neben der
Eingangstür

©Manuela Fischer



Restaurant/WC:
Aufzug

©Manuela Fischer



Restaurant/WC:
Aufzug

©Manuela Fischer



Ausstieg im 1. OG

©Manuela Fischer



Ausstieg im 1. OG

©Manuela Fischer

BREITE der Bewegungsfläche vor dem Aufzug beim Einstieg: 200 cm

TIEFE der Bewegungsfläche vor dem Aufzug beim Einstieg: 200 cm

Lichte Durchgangsbreite der Aufzugtür: 90 cm

BREITE der Kabine innen: 108 cm

TIEFE der Kabine innen: 140 cm

BREITE der Bewegungsfläche vor dem Aufzug beim Ausstieg: 180 cm

TIEFE der Bewegungsfläche vor dem Aufzug beim Ausstieg: 300 cm

Es gibt kein horizontales Bedientableau.

Die Bedienelemente/Befehlsgeber sind wie folgt angeordnet:

HÖCHSTE Stelle der Bedienelemente: 101 cm

TIEFSTE Stelle der Bedienelemente: 88 cm

Der waagerechte Abstand von der Ecke der Kabine bis zum ersten Bedienelement (mittig) ist 70 cm.

Flur/Weg/Gang innen

1. OG: Weg vom Aufzug zum Restaurant



1. OG: Weg vom Aufzug zum Restaurant

©Manuela Fischer

Länge des Flurs/Weges/Ganges: 10 m

Mindestbreite des Flurs/Weges/Ganges: 180 cm

Die Breite des Weges/Flures ist nicht eingeschränkt.

EG: Weg vom Eingang Restaurant/WC zur Treppe und zum Aufzug



EG: Weg vom Eingang Restaurant/WC zur Treppe und zum Aufzug

©Manuela Fischer



EG: Weg vom Eingang Restaurant/WC zur Treppe und zum Aufzug

©Manuela Fischer

Länge des Flurs/Weges/Ganges: 2 m

Mindestbreite des Flurs/Weges/Ganges: 200 cm

Die Breite des Weges/Flures ist nicht eingeschränkt.

1. OG: Öffentliches WC für Menschen mit Behinderung



1. OG: Öffentliches WC für Menschen mit Behinderung

©Manuela Fischer



1. OG: Öffentliches WC für Menschen mit Behinderung

©Manuela Fischer



1. OG: Öffentliches WC für Menschen mit Behinderung

©Manuela Fischer

Eingangsbereich

Eingang zum Restaurant und WC für Menschen mit Behinderung



Eingang zum Restaurant und WC für Menschen mit Behinderung

©Manuela Fischer



Eingang zum Restaurant und WC für Menschen mit Behinderung

©Manuela Fischer



Eingang zum Restaurant und WC für Menschen mit Behinderung

©Manuela Fischer

Der Eingang / Zugang ins Gebäude ist stufenlos möglich.

Eingangstür

Lichte Breite des Durchgangs: 96 cm

Art der Tür: Einflügel

Die Tür wird mit eigenem Kraftaufwand geöffnet.

BREITE der kleineren Bewegungsfläche vor/hinter der Tür: 160 cm

TIEFE der kleineren Bewegungsfläche vor/hinter der Tür: 500 cm

Höhe der Türschwelle: 0 cm

1. OG außen: Eingang zum Restaurant und WC von der Tribünenseite aus



1. OG außen: Tür zum Restaurant und WC von der Tribünenseite aus

©Manuela Fischer



1. OG außen: Eingang zum Restaurant und WC von der Tribünenseite aus

©Manuela Fischer

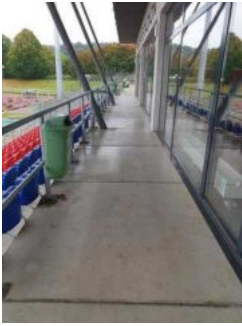

1. OG außen: Weg
oberhalb der Tribünen
Richtung Restaurant

©Manuela Fischer

Der Eingang / Zugang ist nicht stufenlos möglich.

Eingangstür

Lichte Breite des Durchgangs: 180 cm

Art der Tür: Zweiflügel

Die Tür wird mit eigenem Kraftaufwand geöffnet.

BREITE der kleineren Bewegungsfläche vor/hinter der Tür: 250 cm

TIEFE der kleineren Bewegungsfläche vor/hinter der Tür: 200 cm

Höhe der Türschwelle: 0 cm

Anmerkungen für den Gast: Dieser Eingang ist nur über die Treppen an den Tribünen zu erreichen.

1. OG: Öffentliches WC für Menschen mit Behinderung



1. OG: Öffentliches
WC für Menschen mit
Behinderung

©Manuela Fischer



1. OG: Öffentliches
WC für Menschen mit
Behinderung

©Manuela Fischer



1. OG: Öffentliches
WC für Menschen mit
Behinderung

©Manuela Fischer



1. OG: Öffentliches
WC für Menschen mit
Behinderung

©Manuela Fischer

Tür zum öffentlichen WC

Lichte Breite des Durchgangs: 92 cm

Art der Tür: Einflügel

Die Tür wird mit eigenem Kraftaufwand geöffnet.

Die kleinere Bewegungsfläche vor/hinter der Tür ist 120 cm tief und 120 cm breit.

Höhe der Türschwelle: 0 cm

Die Tür öffnet nach außen.

Die WC-Tür ist ohne Schlüssel zu öffnen.

WC

Es ist ein Unisex-WC vorhanden.

Es ist ein WC für Menschen mit Behinderung vorhanden.

Tiefe der WC-Schüssel: 70 cm

BREITE der Bewegungsfläche LINKS neben dem WC: 110 cm

TIEFE der Bewegungsfläche LINKS neben dem WC: 70 cm

BREITE der Bewegungsfläche RECHTS neben dem WC: 30 cm

TIEFE der Bewegungsfläche RECHTS neben dem WC: 70 cm

BREITE der Bewegungsfläche vor dem WC: 120 cm

TIEFE der Bewegungsfläche vor dem WC: 120 cm

Höhe des Toilettensitzes: 50 cm

Es ist ein Haltegriff links vom WC vorhanden.

Höhe des linken Haltegriffes: 86 cm

Länge des linken Haltegriffes: 85 cm

Der Haltegriff links vom WC ist hochklappbar.

Es ist ein Haltegriff rechts vom WC vorhanden.

Höhe des rechten Haltegriffes: 86 cm

Länge des rechten Haltegriffes: 85 cm

Der Haltegriff rechts vom WC ist hochklappbar.

Es sind links und rechts vom WC Haltegriffe vorhanden.

Der Abstand zwischen dem linken und dem rechten Haltegriff beträgt 67 cm.

Waschbecken

BREITE der Bewegungsfläche vor dem Waschbecken: 120 cm

TIEFE der Bewegungsfläche vor dem Waschbecken: 120 cm

Höhe des Waschbeckens (Oberkante vorne): 81 cm

Das Waschbecken ist unterfahrbar in einer Höhe von 67 cm und einer Tiefe von mindestens 30 cm.

Der Spiegel ist im Stehen und Sitzen einsehbar.

Es ist eine Schnur als Alarmauslöser vorhanden.

Höhe des Alarmauslösers vom Boden: 10 cm

Anmerkungen für den Gast: Am Waschbecken befinden sich ebenfalls zwei Haltegriffe sowie eine bodengleiche Alarmschnur.

Treppe zum Restaurant/WC ins 1. OG

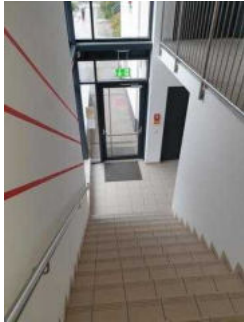

Treppe ins 1. OG

©Manuela Fischer

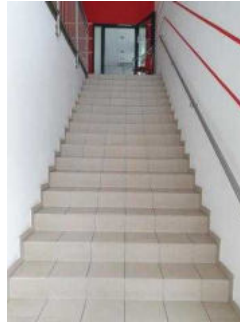

Treppe ins 1. OG

©Manuela Fischer



Treppe ins 1. OG

©Manuela Fischer

Vorhandene Schwellen/Stufen: 18

Höhe der Schwellen/Stufen: 18 cm

Die Treppe hat gerade Läufe.

Die Treppe hat einen einseitigen Handlauf.

Aufzug zum Restaurant/WC



EG: Aufzug
rechts neben der
Eingangstür

©Manuela Fischer



Restaurant/WC:
Aufzug

©Manuela Fischer



Restaurant/WC:
Aufzug

©Manuela Fischer



Ausstieg im 1. OG

©Manuela Fischer



Ausstieg im 1. OG

©Manuela Fischer

BREITE der Bewegungsfläche vor dem Aufzug beim Einstieg: 200 cm

TIEFE der Bewegungsfläche vor dem Aufzug beim Einstieg: 200 cm

Lichte Durchgangsbreite der Aufzugtür: 90 cm

BREITE der Kabine innen: 108 cm

TIEFE der Kabine innen: 140 cm

BREITE der Bewegungsfläche vor dem Aufzug beim Ausstieg: 180 cm

TIEFE der Bewegungsfläche vor dem Aufzug beim Ausstieg: 300 cm

Es gibt kein horizontales Bedientableau.

Die Bedienelemente/Befehlsgeber sind wie folgt angeordnet:

HÖCHSTE Stelle der Bedienelemente: 101 cm

TIEFSTE Stelle der Bedienelemente: 88 cm

Der waagerechte Abstand von der Ecke der Kabine bis zum ersten Bedienelement (mittig) ist 70 cm.

Flur/Weg/Gang innen

1. OG: Weg vom Aufzug zur Flurtür Richtung WC für Menschen mit Behinderung



1. OG: Weg vom Aufzug zur Flurtür Richtung WC für Menschen mit Behinderung

©Manuela Fischer

Länge des Flurs/Weges/Ganges: 3 m

Mindestbreite des Flurs/Weges/Ganges: 200 cm

Die Breite des Weges/Flures ist nicht eingeschränkt.

EG: Weg vom Eingang Restaurant/WC zur Treppe und zum Aufzug



EG: Weg vom Eingang Restaurant/WC zur Treppe und zum Aufzug

©Manuela Fischer



EG: Weg vom Eingang Restaurant/WC zur Treppe und zum Aufzug

©Manuela Fischer

Länge des Flurs/Weges/Ganges: 2 m

Mindestbreite des Flurs/Weges/Ganges: 200 cm

Die Breite des Weges/Flures ist nicht eingeschränkt.

1. OG: Flurtür zum WC für Menschen mit Behinderung



1. OG: Flurtür zum WC für Menschen mit Behinderung

©Manuela Fischer

Lichte Breite des Durchgangs: 96 cm

Art der Tür: Einflügel

Die Tür wird mit eigenem Kraftaufwand geöffnet.

BREITE der kleineren Bewegungsfläche vor/hinter der Tür: 250 cm

TIEFE der kleineren Bewegungsfläche vor/hinter der Tür: 180 cm

Höhe der Türschwelle: 0 cm

Hilfsmittel

Alarm/Hilfsmittel im Restaurantgebäude

Aufzug: Aufzug EG-1.OG

Ein abgehender Notruf im Aufzug wird akustisch bestätigt, z.B. durch eine Gegensprechanlage.

Assistenzhunde (Begleithunde, Blindenführhunde etc.) dürfen in alle relevanten Bereiche/Räume des Betriebes/Angebotes mitgebracht werden.