

Hasseröder Burghotel

Langer Stieg 62
38855 Wernigerode

Tel: +49 3943 5164-0

info@hasseroeder-burghotel.de
www.hasseroeder-burghotel.de

Informationen für Menschen mit Gehbehinderung und Rollstuhlfahrer

Die Informationen zur Barrierefreiheit wurden am 25. April 2023 im Rahmen des Systems "Reisen für Alle" erhoben.

Detailinformationen zu Treppen, Aufzügen / Treppenliften, Rampen, Automaten und speziellen Türen auf dem Weg zu einzelnen Bereichen finden Sie in der entsprechenden Kategorie.

Fotos zur Einrichtung

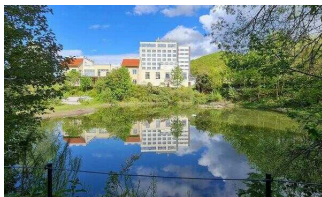

Hasseröder Burghotel

©Hasseröder Burghotel



Rezeption

©Hasseröder Burghotel



Hasseröder Burghotel

©Hasseröder Burghotel

Parken

Parkplatz



Parkplatz

©DSFT Berlin



Parkplatz

©DSFT Berlin

Es ist ein Parkplatz vorhanden.

Es ist mindestens 1 Parkplatz für Menschen mit Behinderung vorhanden.

Es gibt 6 Stellplatz/-plätze für Menschen mit Behinderung.

Stellplatzbreite: 350 cm

Stellplatzlänge: 500 cm

Der Parkplatz ist von der Oberflächenbeschaffenheit her nicht erschütterungsarm und leicht begeh- und befahrbar (z.B. Asphalt, engfugige Platten, etc.).

Entfernung des Stellplatzes/der Stellplätze für Menschen mit Behinderung zum Eingangsbereich: 60 m

Der Stellplatz / die Stellplätze für Menschen mit Behinderung ist/sind gekennzeichnet.

Weg vom Parkplatz zum Eingang



Weg vom Parkplatz zum Eingang

©DSFT Berlin



Weg vom Parkplatz zum Eingang

©DSFT Berlin



Weg vom Parkplatz zum Eingang

©DSFT Berlin

Breite des Weges: 300 cm

Länge des Weges: 60 m

Der Weg ist von der Oberflächenbeschaffenheit her erschütterungsarm und leicht begeht- und befahrbar (z.B. Asphalt, engfugige Platten, etc.).

Maximale Längsneigung des Weges: 8 %

Maximale Längsneigung über eine Strecke von 7 m.

Eingang

Eingang



Eingangsbereich

©DSFT Berlin



Eingangsbereich

©DSFT Berlin



Eingangsbereich

©DSFT Berlin

Der Eingang / Zugang ins Gebäude ist stufenlos möglich.

Windfang zwischen 1. und 2. Eingangstür



Windfang zwischen 1.
und 2. Eingangstür

©DSFT Berlin

Länge des Flurs/Weges/Ganges: 7 m

Mindestbreite des Flurs/Weges/Ganges: 200 cm

Die Breite des Weges/Flures ist nicht eingeschränkt.

1. und 2. Eingangstür (baugleich)



1. und 2. Eingangstür
(baugleich)

©DSFT Berlin



1. und 2. Eingangstür
(baugleich)

©DSFT Berlin

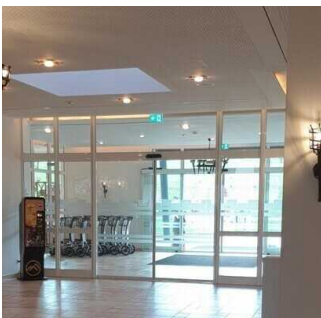

1. und 2. Eingangstür
(baugleich)

©DSFT Berlin

Lichte Breite des Durchgangs: 227 cm

Art der Tür: Zweiflügel

Die Tür wird ohne eigenen Kraftaufwand (Drücker, Lichtschranke, Bewegungsmelder etc.) geöffnet.

BREITE der kleineren Bewegungsfläche vor/hinter der Tür: 200 cm

TIEFE der kleineren Bewegungsfläche vor/hinter der Tür: 200 cm

Höhe der Türschwelle: 0 cm

Rezeption

Rezeption



Rezeption

©DSFT Berlin



Rezeption

©DSFT Berlin



Rezeption

©DSFT Berlin

BREITE der Bewegungsfläche vor dem Schalter/Tresen/der Kasse: 200 cm

TIEFE der Bewegungsfläche vor dem Schalter/Tresen/der Kasse: 200 cm

Der Schalter/Tresen/die Kasse ist an der höchsten Stelle 115 cm hoch.

Der Schalter/Tresen/die Kasse ist an der niedrigsten Stelle 74 cm hoch.

Es ist eine andere, gleichwertige Kommunikationsmöglichkeit im Sitzen vorhanden.

Weg vom Eingang zur Rezeption



Weg vom Eingang zur
Rezeption

©DSFT Berlin

Länge des Flurs/Weges/Ganges: 11 m

Mindestbreite des Flurs/Weges/Ganges: 200 cm

Die Breite des Weges/Flures ist nicht eingeschränkt.

EG: Burg-Café

EG: Burg-Café (Zugang über Restaurant Burghof)



EG: Burg-Café
(Zugang über
Restaurant Burghof)

©DSFT Berlin



EG: Burg-Café
(Zugang über
Restaurant Burghof)

©DSFT Berlin

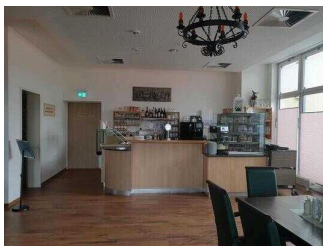

EG: Burg-Café
(Zugang über
Restaurant Burghof)

©DSFT Berlin



EG: Burg-Café
(Zugang über
Restaurant Burghof)

©DSFT Berlin

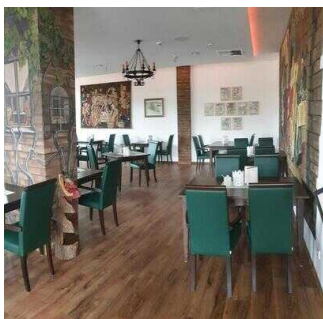

EG: Burg-Café
(Zugang über
Restaurant Burghof)

©DSFT Berlin



Terrasse

©Manuela Fischer

Tür zum Speiseraum

Lichte Breite des Durchgangs: 104 cm

Art der Tür: Einflügel

Die Tür wird mit eigenem Kraftaufwand geöffnet.

BREITE der kleineren Bewegungsfläche vor/hinter der Tür: 104 cm

TIEFE der kleineren Bewegungsfläche vor/hinter der Tür: 200 cm

Höhe der Türschwelle: 0 cm

Breite des schmalsten Durchgangs im Raum: 122 cm

Es sind keine unterfahrbaren Tische vorhanden.

Anmerkungen für den Gast: Tische sind in einer Höhe von 62 cm unterfahrbar. Im Sommer ist die Terrasse bestuhlt und stufenlos begeh- und befahrbar.

Flur/Weg/Gang innen

EG: Weg vom Ausgang Restaurant Burghof durch den Flur zum Burg-Café



EG: Weg vom Ausgang Restaurant Burghof durch den Flur zum Burg-Café

©DSFT Berlin

Länge des Flurs/Weges/Ganges: 6 m

Mindestbreite des Flurs/Weges/Ganges: 150 cm

Die Breite des Weges/Flures ist nicht eingeschränkt.

EG: Weg durch Restaurant Burghof zur Flurtür Richtung Burg-Café



EG: Weg durch Restaurant Burghof zur Flurtür Richtung Burg-Café

©DSFT Berlin



EG: Weg durch Restaurant Burghof zur Flurtür Richtung Burg-Café

©DSFT Berlin

Länge des Flurs/Weges/Ganges: 30 m

Mindestbreite des Flurs/Weges/Ganges: 200 cm

Vorhandene Durchgänge sind mindestens 88 cm breit.

EG: Tür zum Flur Richtung Burg-Café



EG: Tür zum Flur
Richtung Burg-Café

©Manuela Fischer

Lichte Breite des Durchgangs: 106 cm

Art der Tür: Einflügel

Die Tür wird mit eigenem Kraftaufwand geöffnet.

BREITE der kleineren Bewegungsfläche vor/hinter der Tür: 150 cm

TIEFE der kleineren Bewegungsfläche vor/hinter der Tür: 150 cm

Höhe der Türschwelle: 0 cm

EG: Restaurant Burghof

EG: Buffetts im Restaurant Burghof



EG: Buffetts im
Restaurant Burghof

©DSFT Berlin



EG: Buffetts im
Restaurant Burghof

©DSFT Berlin



EG: Buffetts im
Restaurant Burghof

©DSFT Berlin



EG: Buffetts im
Restaurant Burghof

©DSFT Berlin

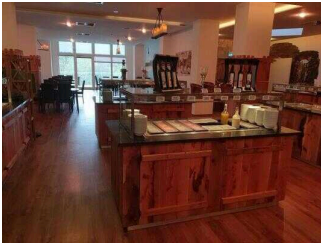

EG: Buffetts im Restaurant Burghof

©DSFT Berlin

BREITE der Bewegungsfläche vor dem Schalter/Tresen/der Kasse: 200 cm

TIEFE der Bewegungsfläche vor dem Schalter/Tresen/der Kasse: 148 cm

Der Schalter/Tresen/die Kasse ist an der höchsten Stelle 91 cm hoch.

Der Schalter/Tresen/die Kasse ist an der niedrigsten Stelle 91 cm hoch.

Es ist eine andere, gleichwertige Kommunikationsmöglichkeit im Sitzen vorhanden.

Anmerkungen für den Gast: Im Restaurant gibt es ausschließlich und zu allen Mahlzeiten ein Buffettangebot. Insgesamt sind 8 Buffettische/-schränke vorhanden. Selbstbedienung. Das Servicepersonal ist gern behilflich.

EG: Restaurant Burghof



EG: Restaurant Burghof

©Manuela Fischer



EG: Restaurant Burghof

©Manuela Fischer



EG: Restaurant Burghof

©Manuela Fischer

Tür zum Speiseraum

Lichte Breite des Durchgangs: 200 cm

Art der Tür: Zweiflügel

Die Tür wird mit eigenem Kraftaufwand geöffnet. Die Tür wird durch eine Servicekraft geöffnet.

BREITE der kleineren Bewegungsfläche vor/hinter der Tür: 150 cm

TIEFE der kleineren Bewegungsfläche vor/hinter der Tür: 150 cm

Höhe der Türschwelle: 0 cm

Breite des schmalsten Durchgangs im Raum: 148 cm

Es sind keine unterfahrbaren Tische vorhanden.

Anmerkungen für den Gast: Tische sind in einer Höhe von 63 cm unterfahrbar.

EG: Weg von der Rezeption zum Restaurant Burghof



EG: Weg von der
Rezeption zum
Restaurant Burghof

©DSFT Berlin

Länge des Flurs/Weges/Ganges: 20 m

Mindestbreite des Flurs/Weges/Ganges: 200 cm

Die Breite des Weges/Flures ist nicht eingeschränkt.

2. OG: Zimmer 201 mit Bad

2. OG: Zimmer 201



2. OG: Zimmer 201

©DSFT Berlin



2. OG: Zimmer 201

©DSFT Berlin



2. OG: Zimmer 201

©DSFT Berlin



2. OG: Zimmer 201

©DSFT Berlin



2. OG: Zimmer 201

©DSFT Berlin

Tür zum Schlafräum

Lichte Breite des Durchgangs: 81 cm

Art der Tür: Einflügel

Die Tür wird mit eigenem Kraftaufwand geöffnet.

Die kleinere Bewegungsfläche vor/hinter der Tür ist 130 cm tief und 150 cm breit.

Höhe der Türschwelle: 0 cm

Zimmertyp: Doppelzimmer

BREITE der Bewegungsfläche vor wesentlichen, immobilen (feststehenden) Einrichtungsgegenständen (z.B. Schrank): 150 cm

TIEFE der Bewegungsfläche vor wesentlichen, immobilen (feststehenden) Einrichtungsgegenständen (z.B. Schrank): 150 cm

Breite des schmalsten Durchgangs im Schlafräum: 116 cm

BREITE der Bewegungsfläche links neben dem Bett: 170 cm

TIEFE der Bewegungsfläche links neben dem Bett: 200 cm

BREITE der Bewegungsfläche rechts neben dem Bett: 59 cm

TIEFE der Bewegungsfläche rechts neben dem Bett: 200 cm

Das Bett ist auf einer Längsseite in seiner gesamten Tiefe unterfahrbar.

Das Bett ist in einer Höhe von 15 cm unterfahrbar.

Maximale Höhe des Bettes: 53 cm

Breite des Bettes: 165 cm

Es gibt insgesamt 5 barrierefrei konzipierte Zimmer im Betrieb.

2. OG: Bad im Zimmer 201



2. OG: Bad im Zimmer 201

©DSFT Berlin



2. OG: Bad im Zimmer 201

©DSFT Berlin



2. OG: Bad im Zimmer 201

©DSFT Berlin



2. OG: Bad im Zimmer 201

©DSFT Berlin

Tür zum Badezimmer

Lichte Breite des Durchgangs: 69 cm

Art der Tür: Einflügel

Die Tür wird mit eigenem Kraftaufwand geöffnet.

Die kleinere Bewegungsfläche vor/hinter der Tür ist 57 cm tief und 100 cm breit.

Höhe der Türschwelle: 0 cm

Die Tür öffnet nach außen.

WC

Tiefe der WC-Schüssel: 55 cm

BREITE der Bewegungsfläche links neben dem WC: 0 cm

TIEFE der Bewegungsfläche links neben dem WC: 55 cm

BREITE der Bewegungsfläche rechts neben dem WC: 30 cm

TIEFE der Bewegungsfläche rechts neben dem WC: 55 cm

BREITE der Bewegungsfläche vor dem WC: 57 cm

TIEFE der Bewegungsfläche vor dem WC: 100 cm

Höhe des Toilettensitzes: 45 cm

Es gibt keinen Haltegriff links vom WC.

Es gibt keinen Haltegriff rechts vom WC.

Waschbecken

BREITE der Bewegungsfläche vor dem Waschbecken: 90 cm

TIEFE der Bewegungsfläche vor dem Waschbecken: 100 cm

Höhe des Waschbeckens (Oberkante vorne): 84 cm

Das Waschbecken ist unterfahrbar in einer Höhe von 67 cm und einer Tiefe von weniger als 30 cm.

Der Spiegel ist nicht im Stehen und Sitzen einsehbar.

Dusche

Höhenunterschied zwischen der Oberkante Duschplatz/Duschwanne und dem angrenzenden Bodenbereich: 0 cm

BREITE der Bewegungsfläche in der Dusche: 80 cm

TIEFE der Bewegungsfläche in der Dusche: 145 cm

Es ist ein Duschsitz vorhanden oder kann bei Bedarf bereitgestellt werden (fest installiert, klappbar, einhängbar oder mobil und stabil).

Es sind keine Haltegriffe in der Dusche vorhanden.

Höhe der Duscharmatur: 114 cm

Es ist kein Alarmauslöser (Schnur, Knopf) vorhanden.

Treppenhaus EG-10. OG

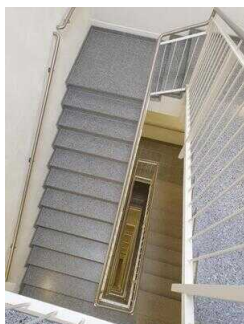

Treppenhaus EG-10.
OG

©DSFT Berlin



Treppenhaus EG-10.
OG

©DSFT Berlin

Vorhandene Schwellen/Stufen: 200

Höhe der Schwellen/Stufen: 16 cm

Die Treppe hat gerade Läufe.

Die Treppe hat beidseitige Handläufe.

Aufzug EG – 10. OG



Aufzug EG – 10. OG

©DSFT Berlin



Aufzug EG – 10. OG

©DSFT Berlin



Aufzug EG – 10. OG

©DSFT Berlin

BREITE der Bewegungsfläche vor dem Aufzug beim Einstieg: 150 cm

TIEFE der Bewegungsfläche vor dem Aufzug beim Einstieg: 150 cm

Lichte Durchgangsbreite der Aufzugtür: 120 cm

BREITE der Kabine innen: 175 cm

TIEFE der Kabine innen: 158 cm

BREITE der Bewegungsfläche vor dem Aufzug beim Ausstieg: 150 cm

TIEFE der Bewegungsfläche vor dem Aufzug beim Ausstieg: 150 cm

Es gibt kein horizontales Bedientableau.

Die Bedienelemente/Befehlsgeber sind wie folgt angeordnet:

HÖCHSTE Stelle der Bedienelemente: 118 cm

TIEFSTE Stelle der Bedienelemente: 90 cm

Der waagerechte Abstand von der Ecke der Kabine bis zum ersten Bedienelement (mittig) ist 111 cm.

Anmerkungen für den Gast: Es gibt einen 2. baugleichen Aufzug von EG – 9. OG.

EG: Weg von Rezeption zum Aufzug



EG: Weg von
Rezeption zum
Aufzug

©DSFT Berlin

Länge des Flurs/Weges/Ganges: 20 m

Mindestbreite des Flurs/Weges/Ganges: 150 cm

Vorhandene Durchgänge sind mindestens 88 cm breit.

Baugleiche Türen zum Treppenhaus



Baugleiche Türen zum
Treppenhaus

©DSFT Berlin



Baugleiche Türen zum
Treppenhaus

©DSFT Berlin

Lichte Breite des Durchgangs: 105 cm

Art der Tür: Einflügel

Die Tür wird mit eigenem Kraftaufwand geöffnet.

BREITE der kleineren Bewegungsfläche vor/hinter der Tür: 150 cm

TIEFE der kleineren Bewegungsfläche vor/hinter der Tür: 150 cm

Höhe der Türschwelle: 0 cm

2. OG: Familien-Appartement 209 mit Bad

Schlafräum

2. OG: Zimmer 209 (Schlafräum 1) Familien-Appartement



Zimmer 209
(Schlafräum
1) Familien-
Appartement

©Manuela Fischer



2. OG: Zimmer
209 (Schlafräum
1) Familien-
Appartement

©DSFT Berlin



2. OG: Zimmer
209 (Schlafräum
1) Familien-
Appartement

©DSFT Berlin



2. OG: Zimmer
209 (Schlafräum
1) Familien-
Appartement

©DSFT Berlin

Tür zum Schlafräum

Lichte Breite des Durchgangs: 81 cm

Art der Tür: Einflügel

Die Tür wird mit eigenem Kraftaufwand geöffnet.

Die kleinere Bewegungsfläche vor/hinter der Tür ist 130 cm tief und 150 cm breit.

Höhe der Türschwelle: 0 cm

Zimmertyp: Mehrbettzimmer

Es ist eine Verbindungstür zu einem weiteren Zimmer vorhanden.

BREITE der Bewegungsfläche vor wesentlichen, immobilen (feststehenden) Einrichtungsgegenständen (z.B. Schrank): 110 cm

TIEFE der Bewegungsfläche vor wesentlichen, immobilen (feststehenden) Einrichtungsgegenständen (z.B. Schrank): 110 cm

Breite des schmalsten Durchgangs im Schlafräum: 86 cm

BREITE der Bewegungsfläche links neben dem Bett: 90 cm

TIEFE der Bewegungsfläche links neben dem Bett: 200 cm

BREITE der Bewegungsfläche rechts neben dem Bett: 47 cm

TIEFE der Bewegungsfläche rechts neben dem Bett: 200 cm

Das Bett ist auf einer Längsseite in seiner gesamten Tiefe unterfahrbar.

Das Bett ist in einer Höhe von 15 cm unterfahrbar.

Maximale Höhe des Bettes: 53 cm

Breite des Bettes: 165 cm

2. OG: Zimmer 209 (Schlafraum 2 groß) Familien-Appartement



2. OG: Zimmer
209 (Schlafraum
2 groß) Familien-
Appartement

©DSFT Berlin



2. OG: Zimmer
209 (Schlafraum
2 groß) Familien-
Appartement

©DSFT Berlin



2. OG: Zimmer
209 (Schlafraum
2 groß) Familien-
Appartement

©DSFT Berlin

Tür zum Schlafraum

Lichte Breite des Durchgangs: 81 cm

Art der Tür: Einflügel

Die Tür wird mit eigenem Kraftaufwand geöffnet.

Die kleinere Bewegungsfläche vor/hinter der Tür ist 130 cm tief und 150 cm breit.

Höhe der Türschwelle: 0 cm

Zimmertyp: Mehrbettzimmer

Es ist eine Verbindungstür zu einem weiteren Zimmer vorhanden.

BREITE der Bewegungsfläche vor wesentlichen, immobilen (feststehenden) Einrichtungsgegenständen (z.B. Schrank): 140 cm

TIEFE der Bewegungsfläche vor wesentlichen, immobilen (feststehenden) Einrichtungsgegenständen (z.B. Schrank): 140 cm

Breite des schmalsten Durchgangs im Schlafräum: 130 cm

BREITE der Bewegungsfläche links neben dem Bett: 107 cm

TIEFE der Bewegungsfläche links neben dem Bett: 200 cm

BREITE der Bewegungsfläche rechts neben dem Bett: 90 cm

TIEFE der Bewegungsfläche rechts neben dem Bett: 200 cm

Das Bett ist auf einer Längsseite in seiner gesamten Tiefe unterfahrbar.

Das Bett ist in einer Höhe von 15 cm unterfahrbar.

Maximale Höhe des Bettes: 53 cm

Breite des Bettes: 165 cm

Anmerkungen für den Gast: In diesem Schlafräum steht neben dem Doppelbett auch ein Doppelstockbett zur Verfügung.

Es gibt insgesamt 5 barrierefrei konzipierte Zimmer im Betrieb.

2. OG: Bad im Zimmer 209



2. OG: Bad im Zimmer 209

©DSFT Berlin



2. OG: Bad im Zimmer 209

©DSFT Berlin



2. OG: Bad im Zimmer 209

©DSFT Berlin

Tür zum Badezimmer

Lichte Breite des Durchgangs: 69 cm

Art der Tür: Einflügel

Die Tür wird mit eigenem Kraftaufwand geöffnet.

Die kleinere Bewegungsfläche vor/hinter der Tür ist 80 cm tief und 80 cm breit.

Höhe der Türschwelle: 0 cm

Die Tür öffnet nach außen.

WC

Tiefe der WC-Schüssel: 55 cm

BREITE der Bewegungsfläche links neben dem WC: 0 cm

TIEFE der Bewegungsfläche links neben dem WC: 55 cm

BREITE der Bewegungsfläche rechts neben dem WC: 0 cm

TIEFE der Bewegungsfläche rechts neben dem WC: 55 cm

BREITE der Bewegungsfläche vor dem WC: 80 cm

TIEFE der Bewegungsfläche vor dem WC: 80 cm

Höhe des Toilettensitzes: 45 cm

Es gibt keinen Haltegriff links vom WC.

Es gibt keinen Haltegriff rechts vom WC.

Waschbecken

BREITE der Bewegungsfläche vor dem Waschbecken: 80 cm

TIEFE der Bewegungsfläche vor dem Waschbecken: 80 cm

Höhe des Waschbeckens (Oberkante vorne): 85 cm

Das Waschbecken ist unterfahrbar in einer Höhe von 67 cm und einer Tiefe von weniger als 30 cm.

Der Spiegel ist nicht im Stehen und Sitzen einsehbar.

Dusche

Höhenunterschied zwischen der Oberkante Duschplatz/Duschwanne und dem angrenzenden Bodenbereich: 0 cm

BREITE der Bewegungsfläche in der Dusche: 80 cm

TIEFE der Bewegungsfläche in der Dusche: 145 cm

Es ist ein Duschsitz vorhanden oder kann bei Bedarf bereitgestellt werden (fest installiert, klappbar, einhängbar oder mobil und stabil).

Es sind keine Haltegriffe in der Dusche vorhanden.

Höhe der Duscharmatur: 114 cm

Es ist kein Alarmauslöser (Schnur, Knopf) vorhanden.

Treppenhaus EG-10. OG



Treppenhaus EG-10.
OG

©DSFT Berlin



Treppenhaus EG-10.
OG

©DSFT Berlin

Vorhandene Schwellen/Stufen: 200

Höhe der Schwellen/Stufen: 16 cm

Die Treppe hat gerade Läufe.

Die Treppe hat beidseitige Handläufe.

Aufzug EG – 10. OG



Aufzug EG – 10. OG

©DSFT Berlin



Aufzug EG – 10. OG

©DSFT Berlin



Aufzug EG – 10. OG

©DSFT Berlin

BREITE der Bewegungsfläche vor dem Aufzug beim Einstieg: 150 cm

TIEFE der Bewegungsfläche vor dem Aufzug beim Einstieg: 150 cm

Lichte Durchgangsbreite der Aufzugtür: 120 cm

BREITE der Kabine innen: 175 cm

TIEFE der Kabine innen: 158 cm

BREITE der Bewegungsfläche vor dem Aufzug beim Ausstieg: 150 cm

TIEFE der Bewegungsfläche vor dem Aufzug beim Ausstieg: 150 cm

Es gibt kein horizontales Bedientableau.

Die Bedienelemente/Befehlsgeber sind wie folgt angeordnet:

HÖCHSTE Stelle der Bedienelemente: 118 cm

TIEFSTE Stelle der Bedienelemente: 90 cm

Der waagerechte Abstand von der Ecke der Kabine bis zum ersten Bedienelement (mittig) ist 111 cm.

Anmerkungen für den Gast: Es gibt einen 2. baugleichen Aufzug von EG – 9. OG.

EG: Weg von Rezeption zum Aufzug



EG: Weg von
Rezeption zum
Aufzug

©DSFT Berlin

Länge des Flurs/Weges/Ganges: 20 m

Mindestbreite des Flurs/Weges/Ganges: 150 cm

Vorhandene Durchgänge sind mindestens 88 cm breit.

Baugleiche Türen zum Treppenhaus



Baugleiche Türen zum
Treppenhaus

©DSFT Berlin



Baugleiche Türen zum
Treppenhaus

©DSFT Berlin

Lichte Breite des Durchgangs: 105 cm

Art der Tür: Einflügel

Die Tür wird mit eigenem Kraftaufwand geöffnet.

BREITE der kleineren Bewegungsfläche vor/hinter der Tür: 150 cm

TIEFE der kleineren Bewegungsfläche vor/hinter der Tür: 150 cm

Höhe der Türschwelle: 0 cm

2. OG: Barrierefrei konzipiertes Zimmer 221 mit Bad

2. OG: Barrierefrei konzipiertes Zimmer 221



2. OG: Barrierefrei konzipiertes Zimmer 221

©DSFT Berlin



2. OG: Barrierefrei konzipiertes Zimmer 221

©DSFT Berlin



2. OG: Barrierefrei konzipiertes Zimmer 221

©DSFT Berlin



2. OG: Barrierefrei konzipiertes Zimmer 221

©Manuela Fischer



2. OG: Barrierefrei konzipiertes Zimmer 221

©DSFT Berlin



2. OG: Barrierefrei konzipiertes Zimmer 221

©DSFT Berlin

Tür zum Schlafräum

Lichte Breite des Durchgangs: 94 cm

Art der Tür: Einflügel

Die Tür wird mit eigenem Kraftaufwand geöffnet.

Die kleinere Bewegungsfläche vor/hinter der Tür ist 130 cm tief und 150 cm breit.

Höhe der Türschwelle: 0 cm

Zimmertyp: Doppelzimmer

BREITE der Bewegungsfläche vor wesentlichen, immobilen (feststehenden) Einrichtungsgegenständen (z.B. Schrank): 150 cm

TIEFE der Bewegungsfläche vor wesentlichen, immobilen (feststehenden) Einrichtungsgegenständen (z.B. Schrank): 150 cm

Breite des schmalsten Durchgangs im Schlafräum: 150 cm

BREITE der Bewegungsfläche links neben dem Bett: 160 cm

TIEFE der Bewegungsfläche links neben dem Bett: 200 cm

BREITE der Bewegungsfläche rechts neben dem Bett: 43 cm

TIEFE der Bewegungsfläche rechts neben dem Bett: 200 cm

Das Bett ist auf einer Längsseite in seiner gesamten Tiefe unterfahrbar.

Das Bett ist in einer Höhe von 15 cm unterfahrbar.

Maximale Höhe des Bettes: 53 cm

Breite des Bettes: 180 cm

Es gibt insgesamt 4 barrierefrei konzipierte Zimmer im Betrieb.

2. OG: Bad im Zimmer 221



2. OG: Bad im Zimmer 221

©DSFT Berlin



2. OG: Bad im Zimmer 221

©DSFT Berlin



2. OG: Bad im Zimmer 221

©DSFT Berlin



2. OG: Bad im Zimmer 221

©DSFT Berlin

Tür zum Badezimmer

Lichte Breite des Durchgangs: 94 cm

Art der Tür: Einflügel

Die Tür wird mit eigenem Kraftaufwand geöffnet.

Die kleinere Bewegungsfläche vor/hinter der Tür ist 150 cm tief und 150 cm breit.

Höhe der Türschwelle: 0 cm

Die Tür öffnet nach außen.

WC

Tiefe der WC-Schüssel: 50 cm

BREITE der Bewegungsfläche links neben dem WC: 85 cm

TIEFE der Bewegungsfläche links neben dem WC: 50 cm

BREITE der Bewegungsfläche rechts neben dem WC: 110 cm

TIEFE der Bewegungsfläche rechts neben dem WC: 50 cm

BREITE der Bewegungsfläche vor dem WC: 150 cm

TIEFE der Bewegungsfläche vor dem WC: 150 cm

Höhe des Toilettensitzes: 50 cm

Es ist ein Haltegriff links vom WC vorhanden.

Höhe des linken Haltegriffes: 84 cm

Länge des linken Haltegriffes: 60 cm

Der Haltegriff links vom WC ist hochklappbar.

Es ist ein Haltegriff rechts vom WC vorhanden.

Höhe des rechten Haltegriffes: 84 cm

Länge des rechten Haltegriffes: 60 cm

Der Haltegriff rechts vom WC ist hochklappbar.

Es sind links und rechts vom WC Haltegriffe vorhanden.

Der Abstand zwischen dem linken und rechten Haltegriff beträgt 68 cm.

Waschbecken

BREITE der Bewegungsfläche vor dem Waschbecken: 150 cm

TIEFE der Bewegungsfläche vor dem Waschbecken: 150 cm

Höhe des Waschbeckens (Oberkante vorne): 78 cm

Das Waschbecken ist unterfahrbar in einer Höhe von 67 cm und einer Tiefe von mindestens 30 cm.

Der Spiegel ist im Stehen und Sitzen einsehbar.

Dusche

Höhenunterschied zwischen der Oberkante Duschplatz/Duschwanne und dem angrenzenden Bodenbereich: 0 cm

BREITE der Bewegungsfläche in der Dusche: 130 cm

TIEFE der Bewegungsfläche in der Dusche: 130 cm

Es ist ein Duschsitz vorhanden oder kann bei Bedarf bereitgestellt werden (fest installiert, klappbar, einhängbar oder mobil und stabil).

Es sind Haltegriffe in der Dusche vorhanden.

Die Haltegriffe sind waagrecht.

Höhe der waagerechten Haltegriffe: 87 cm

Höhe der Duscharmatur: 105 cm

Es ist kein Alarmauslöser (Schnur, Knopf) vorhanden.

Treppenhaus EG-10. OG



Treppenhaus EG-10.
OG

©DSFT Berlin



Treppenhaus EG-10.
OG

©DSFT Berlin

Vorhandene Schwellen/Stufen: 200

Höhe der Schwellen/Stufen: 16 cm

Die Treppe hat gerade Läufe.

Die Treppe hat beidseitige Handläufe.

Aufzug EG – 10. OG



Aufzug EG – 10. OG

©DSFT Berlin



Aufzug EG – 10. OG

©DSFT Berlin



Aufzug EG – 10. OG

©DSFT Berlin

BREITE der Bewegungsfläche vor dem Aufzug beim Einstieg: 150 cm

TIEFE der Bewegungsfläche vor dem Aufzug beim Einstieg: 150 cm

Lichte Durchgangsbreite der Aufzugtür: 120 cm

BREITE der Kabine innen: 175 cm

TIEFE der Kabine innen: 158 cm

BREITE der Bewegungsfläche vor dem Aufzug beim Ausstieg: 150 cm

TIEFE der Bewegungsfläche vor dem Aufzug beim Ausstieg: 150 cm

Es gibt kein horizontales Bedientableau.

Die Bedienelemente/Befehlsgeber sind wie folgt angeordnet:

HÖCHSTE Stelle der Bedienelemente: 118 cm

TIEFSTE Stelle der Bedienelemente: 90 cm

Der waagerechte Abstand von der Ecke der Kabine bis zum ersten Bedienelement (mittig) ist 111 cm.

Anmerkungen für den Gast: Es gibt einen 2. baugleichen Aufzug von EG – 9. OG.

Flur/Weg/Gang innen

EG: Weg von Rezeption zum Aufzug



EG: Weg von
Rezeption zum
Aufzug

©DSFT Berlin

Länge des Flurs/Weges/Ganges: 20 m

Mindestbreite des Flurs/Weges/Ganges: 150 cm

Vorhandene Durchgänge sind mindestens 88 cm breit.

2. OG: Weg zwischen Aufzug/Treppenhaus und Zimmer 221 und 225



2. OG: Weg zwischen
Aufzug/Treppenhaus
und Zimmer 221 und
225

©Manuela Fischer



2. OG: Weg zwischen
Aufzug/Treppenhaus
und Zimmer 221 und
225

©Manuela Fischer



2. OG: Weg zwischen
Aufzug/Treppenhaus
und Zimmer 221 und
225

©Manuela Fischer



2. OG: Weg zwischen
Aufzug/Treppenhaus
und Zimmer 221 und
225

©Manuela Fischer

Länge des Flurs/Weges/Ganges: 40 m

Mindestbreite des Flurs/Weges/Ganges: 165 cm

Vorhandene Durchgänge sind mindestens 88 cm breit.

Baugleiche Türen zum Treppenhaus



Baugleiche Türen zum Treppenhaus

©DSFT Berlin



Baugleiche Türen zum Treppenhaus

©DSFT Berlin

Lichte Breite des Durchgangs: 105 cm

Art der Tür: Einflügel

Die Tür wird mit eigenem Kraftaufwand geöffnet.

BREITE der kleineren Bewegungsfläche vor/hinter der Tür: 150 cm

TIEFE der kleineren Bewegungsfläche vor/hinter der Tür: 150 cm

Höhe der Türschwelle: 0 cm

2. OG: Familienzimmer Komfort 225 mit Bad

2. OG: Familienzimmer Komfort 225



2. OG:
Familienzimmer
Komfort 225

©DSFT Berlin



2. OG:
Familienzimmer
Komfort 225

©DSFT Berlin



2. OG:
Familienzimmer
Komfort 225

©DSFT Berlin



2. OG:
Familienzimmer
Komfort 225

©DSFT Berlin



2. OG:
Familienzimmer
Komfort 225

©DSFT Berlin

Tür zum Schlafraum

Lichte Breite des Durchgangs: 81 cm

Art der Tür: Einflügel

Die Tür wird mit eigenem Kraftaufwand geöffnet.

Die kleinere Bewegungsfläche vor/hinter der Tür ist 150 cm tief und 150 cm breit.

Höhe der Türschwelle: 0 cm

Zimmertyp: Mehrbettzimmer

BREITE der Bewegungsfläche vor wesentlichen, immobilen (feststehenden) Einrichtungsgegenständen (z.B. Schrank): 150 cm

TIEFE der Bewegungsfläche vor wesentlichen, immobilen (feststehenden) Einrichtungsgegenständen (z.B. Schrank): 150 cm

Breite des schmalsten Durchgangs im Schlafraum: 190 cm

BREITE der Bewegungsfläche links neben dem Bett: 62 cm

TIEFE der Bewegungsfläche links neben dem Bett: 200 cm

BREITE der Bewegungsfläche rechts neben dem Bett: 63 cm

TIEFE der Bewegungsfläche rechts neben dem Bett: 200 cm

Das Bett ist auf einer Längsseite in seiner gesamten Tiefe unterfahrbar.

Das Bett ist in einer Höhe von 15 cm unterfahrbar.

Maximale Höhe des Bettes: 53 cm

Breite des Bettes: 180 cm

Anmerkungen für den Gast: Der Balkon ist stufenlos begehbar.

Es gibt insgesamt 4 barrierefrei konzipierte Zimmer im Betrieb.

2. OG: Bad im Zimmer 225



2. OG: Bad im Zimmer 225

©DSFT Berlin



2. OG: Bad im Zimmer 225

©DSFT Berlin



2. OG: Bad im Zimmer 225

©DSFT Berlin

Tür zum Badezimmer

Lichte Breite des Durchgangs: 69 cm

Art der Tür: Einflügel

Die Tür wird mit eigenem Kraftaufwand geöffnet.

Die kleinere Bewegungsfläche vor/hinter der Tür ist 120 cm tief und 90 cm breit.

Höhe der Türschwelle: 0 cm

Die Tür öffnet nach außen.

WC

Tiefe der WC-Schüssel: 55 cm

BREITE der Bewegungsfläche links neben dem WC: 0 cm

TIEFE der Bewegungsfläche links neben dem WC: 55 cm

BREITE der Bewegungsfläche rechts neben dem WC: 40 cm

TIEFE der Bewegungsfläche rechts neben dem WC: 55 cm

BREITE der Bewegungsfläche vor dem WC: 110 cm

TIEFE der Bewegungsfläche vor dem WC: 80 cm

Höhe des Toilettensitzes: 44 cm

Es gibt keinen Haltegriff links vom WC.

Es gibt keinen Haltegriff rechts vom WC.

Waschbecken

BREITE der Bewegungsfläche vor dem Waschbecken: 110 cm

TIEFE der Bewegungsfläche vor dem Waschbecken: 80 cm

Höhe des Waschbeckens (Oberkante vorne): 82 cm

Das Waschbecken ist unterfahrbar in einer Höhe von 67 cm und einer Tiefe von weniger als 30 cm.

Der Spiegel ist nicht im Stehen und Sitzen einsehbar.

Dusche

Höhenunterschied zwischen der Oberkante Duschplatz/Duschwanne und dem angrenzenden Bodenbereich: 0 cm

BREITE der Bewegungsfläche in der Dusche: 100 cm

TIEFE der Bewegungsfläche in der Dusche: 190 cm

Es ist ein Duschsitz vorhanden oder kann bei Bedarf bereitgestellt werden (fest installiert, klappbar, einhängbar oder mobil und stabil).

Es sind keine Haltegriffe in der Dusche vorhanden.

Höhe der Duscharmatur: 110 cm

Es ist kein Alarmauslöser (Schnur, Knopf) vorhanden.

Treppenhaus EG-10. OG



Treppenhaus EG-10.
OG

©DSFT Berlin



Treppenhaus EG-10.
OG

©DSFT Berlin

Vorhandene Schwellen/Stufen: 200

Höhe der Schwellen/Stufen: 16 cm

Die Treppe hat gerade Läufe.

Die Treppe hat beidseitige Handläufe.

Aufzug EG – 10. OG



Aufzug EG – 10. OG

©DSFT Berlin



Aufzug EG – 10. OG

©DSFT Berlin



Aufzug EG – 10. OG

©DSFT Berlin

BREITE der Bewegungsfläche vor dem Aufzug beim Einstieg: 150 cm

TIEFE der Bewegungsfläche vor dem Aufzug beim Einstieg: 150 cm

Lichte Durchgangsbreite der Aufzugtür: 120 cm

BREITE der Kabine innen: 175 cm

TIEFE der Kabine innen: 158 cm

BREITE der Bewegungsfläche vor dem Aufzug beim Ausstieg: 150 cm

TIEFE der Bewegungsfläche vor dem Aufzug beim Ausstieg: 150 cm

Es gibt kein horizontales Bedientableau.

Die Bedienelemente/Befehlsgeber sind wie folgt angeordnet:

HÖCHSTE Stelle der Bedienelemente: 118 cm

TIEFSTE Stelle der Bedienelemente: 90 cm

Der waagerechte Abstand von der Ecke der Kabine bis zum ersten Bedienelement (mittig) ist 111 cm.

Anmerkungen für den Gast: Es gibt einen 2. baugleichen Aufzug von EG – 9. OG.

Flur/Weg/Gang innen

EG: Weg von Rezeption zum Aufzug



EG: Weg von
Rezeption zum
Aufzug

©DSFT Berlin

Länge des Flurs/Weges/Ganges: 20 m

Mindestbreite des Flurs/Weges/Ganges: 150 cm

Vorhandene Durchgänge sind mindestens 88 cm breit.

2. OG: Weg zwischen Aufzug/Treppenhaus und Zimmer 221 und 225



2. OG: Weg zwischen
Aufzug/Treppenhaus
und Zimmer 221 und
225

©Manuela Fischer



2. OG: Weg zwischen
Aufzug/Treppenhaus
und Zimmer 221 und
225

©Manuela Fischer



2. OG: Weg zwischen
Aufzug/Treppenhaus
und Zimmer 221 und
225

©Manuela Fischer



2. OG: Weg zwischen
Aufzug/Treppenhaus
und Zimmer 221 und
225

©Manuela Fischer

Länge des Flurs/Weges/Ganges: 40 m

Mindestbreite des Flurs/Weges/Ganges: 165 cm

Vorhandene Durchgänge sind mindestens 88 cm breit.

Baugleiche Türen zum Treppenhaus



Baugleiche Türen zum Treppenhaus

©DSFT Berlin



Baugleiche Türen zum Treppenhaus

©DSFT Berlin

Lichte Breite des Durchgangs: 105 cm

Art der Tür: Einflügel

Die Tür wird mit eigenem Kraftaufwand geöffnet.

BREITE der kleineren Bewegungsfläche vor/hinter der Tür: 150 cm

TIEFE der kleineren Bewegungsfläche vor/hinter der Tür: 150 cm

Höhe der Türschwelle: 0 cm

9. OG: Fitnessraum

9. OG: Fitnessraum

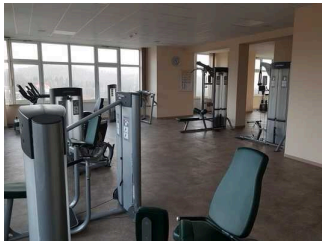

9. OG: Fitnessraum

©DSFT Berlin



9. OG: Fitnessraum

©DSFT Berlin



9. OG: Fitnessraum

©DSFT Berlin



9. OG: Fitnessraum

©DSFT Berlin

Tür zum Raum

Lichte Breite des Durchgangs: 104 cm

Art der Tür: Einflügel

Die Tür wird mit eigenem Kraftaufwand geöffnet.

BREITE der kleineren Bewegungsfläche vor/hinter der Tür: 150 cm

TIEFE der kleineren Bewegungsfläche vor/hinter der Tür: 150 cm

Höhe der Türschwelle: 0 cm

BREITE des Raums: 11 m

TIEFE des Raums: 11 m

Breite des schmalsten Durchgangs im Raum: 90 cm

Es sind keine Sitzgelegenheiten vorhanden.

9. OG: Fitnessgerät für Rollstuhlfahrer



9. OG: Fitnessgerät für Rollstuhlfahrer

©Manuela Fischer



9. OG: Fitnessgerät für Rollstuhlfahrer

©Manuela Fischer

BREITE der Bewegungsfläche vor der Station / dem Objekt/Exponat: 150 cm

TIEFE der Bewegungsfläche vor der Station / dem Objekt/Exponat: 150 cm

Die Station / das Objekt/Exponat ist im Sitzen sichtbar, wahrnehmbar oder erkennbar.

Die Informationen sind im Sitzen lesbar.

Schwelle/Stufe/Treppe

9. OG: Stufe neben Rampe im Flur Richtung Fitnessraum



9. OG: Stufe neben
Rampe im Flur
Richtung Fitnessraum

©DSFT Berlin

Vorhandene Schwellen/Stufen: 1

Höhe der Schwellen/Stufen: 17 cm

Die Treppe hat gerade Läufe.

Die Treppe hat einen einseitigen Handlauf.

Treppenhaus EG-10. OG

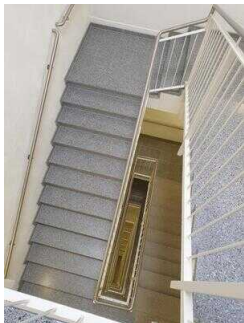

Treppenhaus EG-10.
OG

©DSFT Berlin



Treppenhaus EG-10.
OG

©DSFT Berlin

Vorhandene Schwellen/Stufen: 200

Höhe der Schwellen/Stufen: 16 cm

Die Treppe hat gerade Läufe.

Die Treppe hat beidseitige Handläufe.

9. OG: Rampe im Flur



9. OG: Rampe im Flur

©Manuela Fischer

Maximale Längsneigung der Rampe: 6 %

Geringste nutzbare Laufbreite: 100 cm

Länge des längsten Rampenlaufs: 3 m

Mindestlänge der Zwischenpodeste: 0 cm

Die Rampe hat einschließlich ggf. vorhandener Podeste eine Gesamtlänge von 3 m.

Die Rampe hat einen einseitigen Handlauf.

Die Handläufe werden am Anfang und Ende waagrecht weitergeführt.

BREITE der Bewegungsfläche vor der Rampe: 150 cm

TIEFE der Bewegungsfläche vor der Rampe: 150 cm

BREITE der Bewegungsfläche am Ende der Rampe: 150 cm

TIEFE der Bewegungsfläche am Ende der Rampe: 150 cm

Aufzug EG – 10. OG



Aufzug EG – 10. OG

©DSFT Berlin



Aufzug EG – 10. OG

©DSFT Berlin



Aufzug EG – 10. OG

©DSFT Berlin

BREITE der Bewegungsfläche vor dem Aufzug beim Einstieg: 150 cm

TIEFE der Bewegungsfläche vor dem Aufzug beim Einstieg: 150 cm

Lichte Durchgangsbreite der Aufzugtür: 120 cm

BREITE der Kabine innen: 175 cm

TIEFE der Kabine innen: 158 cm

BREITE der Bewegungsfläche vor dem Aufzug beim Ausstieg: 150 cm

TIEFE der Bewegungsfläche vor dem Aufzug beim Ausstieg: 150 cm

Es gibt kein horizontales Bedientableau.

Die Bedienelemente/Befehlsgeber sind wie folgt angeordnet:

HÖCHSTE Stelle der Bedienelemente: 118 cm

TIEFSTE Stelle der Bedienelemente: 90 cm

Der waagerechte Abstand von der Ecke der Kabine bis zum ersten Bedienelement (mittig) ist 111 cm.

Anmerkungen für den Gast: Es gibt einen 2. baugleichen Aufzug von EG – 9. OG.

Flur/Weg/Gang innen

9. OG: Flur zum Fitnessraum



9. OG: Flur zum Fitnessraum

©Manuela Fischer



9. OG: Flur zum Fitnessraum

©DSFT Berlin

Länge des Flurs/Weges/Ganges: 5 m

Mindestbreite des Flurs/Weges/Ganges: 180 cm

Die Breite des Weges/Flures ist nicht eingeschränkt.

9. OG: Zimmerflur



9. OG: Zimmerflur

©DSFT Berlin



9. OG: Weg vom
Aufzug zur Stufe/
Rampe Richtung
Fitnessraum

©Manuela Fischer

Länge des Flurs/Weges/Ganges: 7 m

Mindestbreite des Flurs/Weges/Ganges: 180 cm

Die Breite des Weges/Flures ist nicht eingeschränkt.

EG: Weg von Rezeption zum Aufzug



EG: Weg von
Rezeption zum
Aufzug

©DSFT Berlin

Länge des Flurs/Weges/Ganges: 20 m

Mindestbreite des Flurs/Weges/Ganges: 150 cm

Vorhandene Durchgänge sind mindestens 88 cm breit.

Tür

9. OG: Tür zum Flur Richtung Fitnessraum



9. OG: Tür zum Flur
Richtung Fitnessraum

©DSFT Berlin

Lichte Breite des Durchgangs: 90 cm

Art der Tür: Einflügel

Die Tür wird mit eigenem Kraftaufwand geöffnet.

BREITE der kleineren Bewegungsfläche vor/hinter der Tür: 150 cm

TIEFE der kleineren Bewegungsfläche vor/hinter der Tür: 150 cm

Höhe der Türschwelle: 0 cm

Baugleiche Türen zum Treppenhaus



Baugleiche Türen zum
Treppenhaus

©DSFT Berlin



Baugleiche Türen zum
Treppenhaus

©DSFT Berlin

Lichte Breite des Durchgangs: 105 cm

Art der Tür: Einflügel

Die Tür wird mit eigenem Kraftaufwand geöffnet.

BREITE der kleineren Bewegungsfläche vor/hinter der Tür: 150 cm

TIEFE der kleineren Bewegungsfläche vor/hinter der Tür: 150 cm

Höhe der Türschwelle: 0 cm

10. OG: Wellnessbereich

10. OG: Anmeldung im Wellnessbereich



10. OG: Anmeldung im Wellnessbereich

©DSFT Berlin



10. OG: Anmeldung im Wellnessbereich

©DSFT Berlin



10. OG: Anmeldung im Wellnessbereich

©DSFT Berlin

BREITE der Bewegungsfläche vor dem Schalter/Tresen/der Kasse: 200 cm

TIEFE der Bewegungsfläche vor dem Schalter/Tresen/der Kasse: 130 cm

Der Schalter/Tresen/die Kasse ist an der höchsten Stelle 116 cm hoch.

Der Schalter/Tresen/die Kasse ist an der niedrigsten Stelle 116 cm hoch.

Es ist eine andere, gleichwertige Kommunikationsmöglichkeit im Sitzen vorhanden.

Raum

10. OG: Friseur im Wellnessbereich



Friseur

©Manuela Fischer

Tür zum Raum

Lichte Breite des Durchgangs: 93 cm

Art der Tür: Einflügel

Die Tür wird mit eigenem Kraftaufwand geöffnet.

BREITE der kleineren Bewegungsfläche vor/hinter der Tür: 120 cm

TIEFE der kleineren Bewegungsfläche vor/hinter der Tür: 120 cm

Höhe der Türschwelle: 0 cm

BREITE des Raums: 7 m

TIEFE des Raums: 3 m

Breite des schmalsten Durchgangs im Raum: 145 cm

10. OG: Massageraum



10. OG: Massageraum

©Manuela Fischer

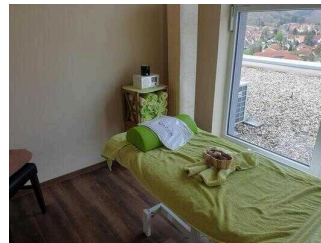

10. OG: Massageraum

©DSFT Berlin



10. OG: Massageraum

©DSFT Berlin

Tür zum Raum

Lichte Breite des Durchgangs: 81 cm

Art der Tür: Einflügel

Die Tür wird mit eigenem Kraftaufwand geöffnet.

BREITE der kleineren Bewegungsfläche vor/hinter der Tür: 120 cm

TIEFE der kleineren Bewegungsfläche vor/hinter der Tür: 120 cm

Höhe der Türschwelle: 0 cm

BREITE des Raums: 4 m

TIEFE des Raums: 6 m

Breite des schmalsten Durchgangs im Raum: 120 cm

Schwelle/Stufe/Treppe

10. OG: Stufen zwischen 1. und 2. Tür zum Treppenhaus



10. OG: Stufen
zwischen 1. und 2.
Tür zum Treppenhaus

©Manuela Fischer



10. OG: Stufen
zwischen 1. und 2. Tür
zum Treppenhaus

©DSFT Berlin

Vorhandene Schwellen/Stufen: 2

Höhe der Schwellen/Stufen: 16 cm

Die Treppe hat gerade Läufe.

Die Treppe hat keinen Handlauf.

Treppenhaus EG-10. OG



Treppenhaus EG-10.
OG

©DSFT Berlin



Treppenhaus EG-10.
OG

©DSFT Berlin

Vorhandene Schwellen/Stufen: 200

Höhe der Schwellen/Stufen: 16 cm

Die Treppe hat gerade Läufe.

Die Treppe hat beidseitige Handläufe.

Aufzug EG – 10. OG



Aufzug EG – 10. OG

©DSFT Berlin



Aufzug EG – 10. OG

©DSFT Berlin



Aufzug EG – 10. OG

©DSFT Berlin

BREITE der Bewegungsfläche vor dem Aufzug beim Einstieg: 150 cm

TIEFE der Bewegungsfläche vor dem Aufzug beim Einstieg: 150 cm

Lichte Durchgangsbreite der Aufzugtür: 120 cm

BREITE der Kabine innen: 175 cm

TIEFE der Kabine innen: 158 cm

BREITE der Bewegungsfläche vor dem Aufzug beim Ausstieg: 150 cm

TIEFE der Bewegungsfläche vor dem Aufzug beim Ausstieg: 150 cm

Es gibt kein horizontales Bedientableau.

Die Bedienelemente/Befehlsgeber sind wie folgt angeordnet:

HÖCHSTE Stelle der Bedienelemente: 118 cm

TIEFSTE Stelle der Bedienelemente: 90 cm

Der waagerechte Abstand von der Ecke der Kabine bis zum ersten Bedienelement (mittig) ist 111 cm.

Anmerkungen für den Gast: Es gibt einen 2. baugleichen Aufzug von EG – 9. OG.

Flur/Weg/Gang innen

10. OG: Weg vom Aufzug/Treppenhaus zum Wellnessbereich



10. OG: Weg vom
Aufzug/Treppenhaus
zum Massageraum

©Manuela Fischer

Länge des Flurs/Weges/Ganges: 13 m

Mindestbreite des Flurs/Weges/Ganges: 130 cm

Die Breite des Weges/Flures ist nicht eingeschränkt.

EG: Weg von Rezeption zum Aufzug



EG: Weg von
Rezeption zum
Aufzug

©DSFT Berlin

Länge des Flurs/Weges/Ganges: 20 m

Mindestbreite des Flurs/Weges/Ganges: 150 cm

Vorhandene Durchgänge sind mindestens 88 cm breit.

Baugleiche Türen zum Treppenhaus



Baugleiche Türen zum
Treppenhaus

©DSFT Berlin



Baugleiche Türen zum
Treppenhaus

©DSFT Berlin

Lichte Breite des Durchgangs: 105 cm

Art der Tür: Einflügel

Die Tür wird mit eigenem Kraftaufwand geöffnet.

BREITE der kleineren Bewegungsfläche vor/hinter der Tür: 150 cm

TIEFE der kleineren Bewegungsfläche vor/hinter der Tür: 150 cm

Höhe der Türschwelle: 0 cm

UG: Nachtbar Raubritter

UG: Nachtbar Raubritter



1. UG: Raubritterbar

©Manuela Fischer



1. UG: Raubritterbar

©Manuela Fischer



1. UG: Raubritterbar

©Manuela Fischer



1. UG: Raubritterbar

©Manuela Fischer



1. UG: Raubritterbar

©Manuela Fischer



1. UG: Raubritterbar
– separater ruhiger
Raum

©Manuela Fischer

Tür zum Speiseraum

Lichte Breite des Durchgangs: 104 cm

Art der Tür: Einflügel

Die Tür wird mit eigenem Kraftaufwand geöffnet.

BREITE der kleineren Bewegungsfläche vor/hinter der Tür: 104 cm

TIEFE der kleineren Bewegungsfläche vor/hinter der Tür: 200 cm

Höhe der Türschwelle: 0 cm

Breite des schmalsten Durchgangs im Raum: 104 cm

Es sind keine unterfahrbaren Tische vorhanden.

EG: Treppe ins UG



EG: Treppe ins 1. UG

©DSFT Berlin

Vorhandene Schwellen/Stufen: 27

Höhe der Schwellen/Stufen: 15 cm

Die Treppe hat gerade Läufe.

Die Treppe hat beidseitige Handläufe.

Aufzug EG – UG



Aufzug EG – UG

©DSFT Berlin



Aufzug EG – UG

©DSFT Berlin



Aufzug EG- UG

©Manuela Fischer



Aufzug EG – UG

©DSFT Berlin

BREITE der Bewegungsfläche vor dem Aufzug beim Einstieg: 150 cm

TIEFE der Bewegungsfläche vor dem Aufzug beim Einstieg: 150 cm

Lichte Durchgangsbreite der Aufzugtür: 90 cm

BREITE der Kabine innen: 115 cm

TIEFE der Kabine innen: 140 cm

BREITE der Bewegungsfläche vor dem Aufzug beim Ausstieg: 150 cm

TIEFE der Bewegungsfläche vor dem Aufzug beim Ausstieg: 150 cm

Es gibt kein horizontales Bedientableau.

Die Bedienelemente/Befehlsgeber sind wie folgt angeordnet:

HÖCHSTE Stelle der Bedienelemente: 105 cm

TIEFSTE Stelle der Bedienelemente: 92 cm

Der waagerechte Abstand von der Ecke der Kabine bis zum ersten Bedienelement (mittig) ist 77 cm.

Flur/Weg/Gang innen

EG: Weg von der Rezeption zur Treppe/Aufzug ins UG



EG: Weg von der
Rezeption zur Treppe/
Aufzug ins UG

©Manuela Fischer

Länge des Flurs/Weges/Ganges: 20 m

Mindestbreite des Flurs/Weges/Ganges: 200 cm

Die Breite des Weges/Flures ist nicht eingeschränkt.

UG: Flur



Weg von Treppe/
Aufzug zur
Raubritterbar (mittig
im Bild hinten
Eingang)

©DSFT Berlin



rechts im Bild:
Eingang Bar Excalibur

©DSFT Berlin

Länge des Flurs/Weges/Ganges: 15 m

Mindestbreite des Flurs/Weges/Ganges: 200 cm

Die Breite des Weges/Flures ist nicht eingeschränkt.

UG: Tanzbar Excalibur

UG: Tanzbar Excalibur

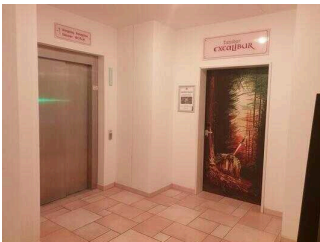

UG: Bar Excalibur

©DSFT Berlin



schmaler Durchgang
am Eingang

©Manuela Fischer

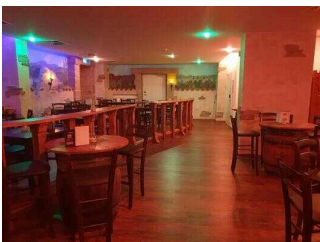

UG: Bar Excalibur

©DSFT Berlin



Tanzfläche

©Manuela Fischer



UG: Bar Excalibur

©DSFT Berlin



UG: Bar Excalibur

©DSFT Berlin

Tür zum Speiseraum

Lichte Breite des Durchgangs: 104 cm

Art der Tür: Einflügel

Die Tür wird mit eigenem Kraftaufwand geöffnet.

BREITE der kleineren Bewegungsfläche vor/hinter der Tür: 150 cm

TIEFE der kleineren Bewegungsfläche vor/hinter der Tür: 150 cm

Höhe der Türschwelle: 0 cm

Breite des schmalsten Durchgangs im Raum: 140 cm

Es sind keine unterfahrbaren Tische vorhanden.

Anmerkungen für den Gast: Tische sind in einer Höhe von 64 cm unterfahrbar.

EG: Treppe ins UG



EG: Treppe ins 1. UG

©DSFT Berlin

Vorhandene Schwellen/Stufen: 27

Höhe der Schwellen/Stufen: 15 cm

Die Treppe hat gerade Läufe.

Die Treppe hat beidseitige Handläufe.

Aufzug EG – UG



Aufzug EG – UG

©DSFT Berlin



Aufzug EG – UG

©DSFT Berlin



Aufzug EG– UG

©Manuela Fischer



Aufzug EG – UG

©DSFT Berlin

BREITE der Bewegungsfläche vor dem Aufzug beim Einstieg: 150 cm

TIEFE der Bewegungsfläche vor dem Aufzug beim Einstieg: 150 cm

Lichte Durchgangsbreite der Aufzugtür: 90 cm

BREITE der Kabine innen: 115 cm

TIEFE der Kabine innen: 140 cm

BREITE der Bewegungsfläche vor dem Aufzug beim Ausstieg: 150 cm

TIEFE der Bewegungsfläche vor dem Aufzug beim Ausstieg: 150 cm

Es gibt kein horizontales Bedientableau.

Die Bedienelemente/Befehlsgeber sind wie folgt angeordnet:

HÖCHSTE Stelle der Bedienelemente: 105 cm

TIEFSTE Stelle der Bedienelemente: 92 cm

Der waagerechte Abstand von der Ecke der Kabine bis zum ersten Bedienelement (mittig) ist 77 cm.

Flur/Weg/Gang innen

EG: Weg von der Rezeption zur Treppe/Aufzug ins UG



EG: Weg von der
Rezeption zur Treppe/
Aufzug ins UG

©Manuela Fischer

Länge des Flurs/Weges/Ganges: 20 m

Mindestbreite des Flurs/Weges/Ganges: 200 cm

Die Breite des Weges/Flures ist nicht eingeschränkt.

UG: Flur



Weg von Treppe/
Aufzug zur
Raubritterbar (mittig
im Bild hinten
Eingang)

©DSFT Berlin

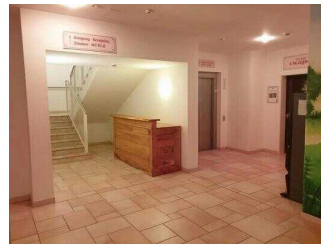

rechts im Bild:
Eingang Bar Excalibur

©DSFT Berlin

Länge des Flurs/Weges/Ganges: 15 m

Mindestbreite des Flurs/Weges/Ganges: 200 cm

Die Breite des Weges/Flures ist nicht eingeschränkt.

EG: Öffentliches WC für Menschen mit Behinderung

EG: Öffentliches WC für Menschen mit Behinderung im Eingangsbereich



Eingangstür

©DSFT Berlin



EG: Öffentliches WC für Menschen mit Behinderung im Eingangsbereich

©DSFT Berlin



EG: Öffentliches WC für Menschen mit Behinderung im Eingangsbereich

©DSFT Berlin



EG: Öffentliches WC für Menschen mit Behinderung im Eingangsbereich

©DSFT Berlin



Blick auf den Hoteleingang

©DSFT Berlin

Tür zum öffentlichen WC

Lichte Breite des Durchgangs: 93 cm

Art der Tür: Einflügel

Die Tür wird mit eigenem Kraftaufwand geöffnet.

Die kleinere Bewegungsfläche vor/hinter der Tür ist 150 cm tief und 150 cm breit.

Höhe der Türschwelle: 0 cm

Die Tür öffnet nach innen, beeinflusst aber die Bewegungsflächen vor WC und Waschbecken nicht.

Die WC-Tür ist ohne Schlüssel zu öffnen.

WC

Es ist ein Unisex-WC vorhanden.

Es ist ein WC für Menschen mit Behinderung vorhanden.

Tiefe der WC-Schüssel: 70 cm

BREITE der Bewegungsfläche LINKS neben dem WC: 90 cm

TIEFE der Bewegungsfläche LINKS neben dem WC: 70 cm

BREITE der Bewegungsfläche RECHTS neben dem WC: 90 cm

TIEFE der Bewegungsfläche RECHTS neben dem WC: 70 cm

BREITE der Bewegungsfläche vor dem WC: 150 cm

TIEFE der Bewegungsfläche vor dem WC: 150 cm

Höhe des Toilettensitzes: 50 cm

Es ist ein Haltegriff links vom WC vorhanden.

Höhe des linken Haltegriffes: 84 cm

Länge des linken Haltegriffes: 85 cm

Der Haltegriff links vom WC ist hochklappbar.

Es ist ein Haltegriff rechts vom WC vorhanden.

Höhe des rechten Haltegriffes: 84 cm

Länge des rechten Haltegriffes: 85 cm

Der Haltegriff rechts vom WC ist hochklappbar.

Es sind links und rechts vom WC Haltegriffe vorhanden.

Der Abstand zwischen dem linken und dem rechten Haltegriff beträgt 67 cm.

Waschbecken

BREITE der Bewegungsfläche vor dem Waschbecken: 150 cm

TIEFE der Bewegungsfläche vor dem Waschbecken: 150 cm

Höhe des Waschbeckens (Oberkante vorne): 81 cm

Das Waschbecken ist unterfahrbar in einer Höhe von 67 cm und einer Tiefe von mindestens 30 cm.

Der Spiegel ist im Stehen und Sitzen einsehbar.

Es ist eine Schnur als Alarmauslöser vorhanden.

Höhe des Alarmauslösers vom Boden: 20 cm

Anmerkungen für den Gast: Ein Wickeltisch ist vorhanden.

EG: Weg vom Eingang zum öffentlichen WC für Menschen mit Behinderung

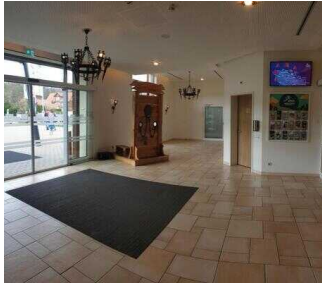

EG: Weg vom Eingang
zum öffentlichen WC
für Menschen mit
Behinderung

©DSFT Berlin

Länge des Flurs/Weges/Ganges: 7 m

Mindestbreite des Flurs/Weges/Ganges: 200 cm

Die Breite des Weges/Flures ist nicht eingeschränkt.

Hilfsmittel

Alarm/Hilfsmittel

Aufzug: EG-1. UG

Ein abgehender Notruf im Aufzug wird akustisch bestätigt, z.B. durch eine Gegensprechanlage. Ein abgehender Notruf im Aufzug wird optisch bestätigt, z.B. durch ein digitales Schriftfeld.

Aufzug: EG-10. OG (baugleich 2. Aufzug)

Ein abgehender Notruf im Aufzug wird akustisch bestätigt, z.B. durch eine Gegensprechanlage. Ein abgehender Notruf im Aufzug wird optisch bestätigt, z.B. durch ein digitales Schriftfeld.

Assistenzhunde dürfen nicht mitgebracht werden.

Bemerkungen hinsichtlich Assistenzhunden: Hunde dürfen nicht mit in die Zimmer. Zutritt nur in öffentlichen Bereichen.

Es werden Hilfsmittel angeboten.

Andere angebotene Hilfsmittel: Kinderhochstühle

Anmerkungen für den Gast: W-LAN wird im gesamten Haus kostenfrei angeboten.