

Jugendherberge Thale

Waldkater 1
06502 Thale

Tel: +49 3947 2881

thale@jugendherberge.de
<http://www.jugendherberge-thale.de>

Informationen für Menschen mit Gehbehinderung und Rollstuhlfahrer

Die Informationen zur Barrierefreiheit wurden am 25. August 2023 im Rahmen des Systems "Reisen für Alle" erhoben und sind geprüft.

Detailinformationen zu Treppen, Aufzügen / Treppenliften, Rampen, Automaten und speziellen Türen auf dem Weg zu einzelnen Bereichen finden Sie in der entsprechenden Kategorie.

Fotos zur Einrichtung



Jugendherberge Thale

©Claudia Kepke



Jugendherberge Thale

©Claudia Kepke



Jugendherberge Thale

©DSFT Berlin



Jugendherberge Thale

©DSFT Berlin

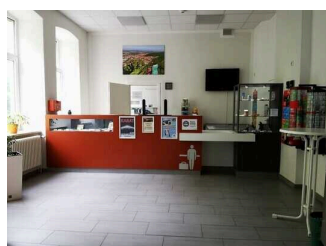

Jugendherberge Thale

©DSFT Berlin



Zimmer 109

©DSFT Berlin



Speiseraum

©DSFT Berlin

Parken



Parken

©Claudia Kepke

Parkplatz innerhalb des Objektes



Parkplatz innerhalb
des Objektes

©Claudia Kepke



Parkplatz innerhalb
des Objektes

©Claudia Kepke

Es ist ein Parkplatz vorhanden.

Es sind ausreichend Parkplätze vorhanden. Sie sind nicht extra gekennzeichnet.

Weg vom Parkplatz zum Hauseingang



Weg vom Parkplatz
zum Hauseingang

©Claudia Kepke



Weg vom Parkplatz
zum Hauseingang

©Claudia Kepke

Breite des Weges: 500 cm

Länge des Weges: 30 m

Der Weg ist von der Oberflächenbeschaffenheit her nicht erschütterungsarm und leicht begeh- und befahrbar (z.B. Asphalt, engfugige Platten, etc.).

Maximale Längsneigung des Weges: 3 %

Maximale Längsneigung über eine Strecke von 15 m.

Eingangsbereich mit Rezeption



Eingangsbereich mit
Rezeption

©Claudia Kepke

Eingangsbereich zum Hauptgebäude



Eingangsbereich zum
Hauptgebäude

©Claudia Kepke



Eingangsbereich zum
Hauptgebäude

©Claudia Kepke



Eingangsbereich zum
Hauptgebäude

©Claudia Kepke

Der Eingang / Zugang ist nicht stufenlos möglich.

Eingangstür

Lichte Breite des Durchgangs: 160 cm

Art der Tür: Zweiflügel

Die Tür wird mit eigenem Kraftaufwand geöffnet.

BREITE der kleineren Bewegungsfläche vor/hinter der Tür: 145 cm

TIEFE der kleineren Bewegungsfläche vor/hinter der Tür: 200 cm

Höhe der Türschwelle: 1 cm

Rezeption und Shop

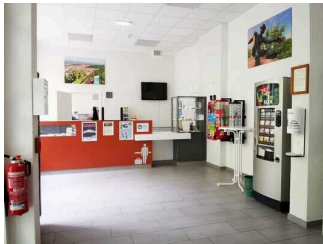

Rezeption und Shop

©Claudia Kepke

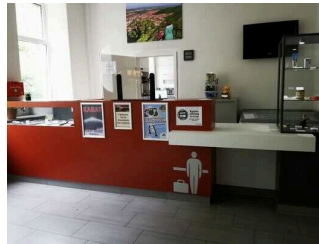

Rezeption und Shop

©Claudia Kepke

BREITE der Bewegungsfläche vor dem Schalter/Tresen/der Kasse: 200 cm

TIEFE der Bewegungsfläche vor dem Schalter/Tresen/der Kasse: 200 cm

Der Schalter/Tresen/die Kasse ist an der höchsten Stelle 102 cm hoch.

Der Schalter/Tresen/die Kasse ist an der niedrigsten Stelle 97 cm hoch.

Es ist eine andere, gleichwertige Kommunikationsmöglichkeit im Sitzen vorhanden.

Außentreppe am Haupteingang



Außentreppe am
Haupteingang

©Claudia Kepke

Vorhandene Schwellen/Stufen: 3

Höhe der Schwellen/Stufen: 18 cm

Die Treppe hat gerade Läufe.

Die Treppe hat keinen Handlauf.

Rampe am Haupteingang



Rampe am
Haupteingang

©Claudia Kepke

Maximale Längsneigung der Rampe: 26 %

Geringste nutzbare Laufbreite: 60 cm

Länge des längsten Rampenlaufs: 0,80 m

Mindestlänge der Zwischenpodeste: 0 cm

Die Rampe hat einschließlich ggf. vorhandener Podeste eine Gesamtlänge von 1 m.

Die Rampe hat keinen Handlauf.

Es sind keine Handläufe vorhanden.

BREITE der Bewegungsfläche vor der Rampe: 150 cm

TIEFE der Bewegungsfläche vor der Rampe: 150 cm

BREITE der Bewegungsfläche am Ende der Rampe: 100 cm

TIEFE der Bewegungsfläche am Ende der Rampe: 100 cm

Weg von der Eingangstür zur Rezeption

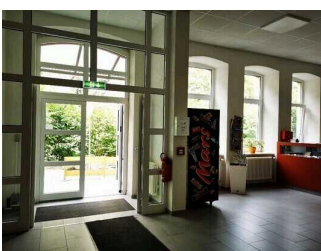

Weg von der
Eingangstür zur
Rezeption

©Claudia Kepke

Länge des Flurs/Weges/Ganges: 10 m

Mindestbreite des Flurs/Weges/Ganges: 200 cm

Vorhandene Durchgänge sind mindestens 88 cm breit.

2. Eingangstür im Windfang



2. Eingangstür im Windfang

©Claudia Kepke



2. Eingangstür im Windfang

©Claudia Kepke

Lichte Breite des Durchgangs: 160 cm

Art der Tür: Zweiflügel

Die Tür wird mit eigenem Kraftaufwand geöffnet.

BREITE der kleineren Bewegungsfläche vor/hinter der Tür: 200 cm

TIEFE der kleineren Bewegungsfläche vor/hinter der Tür: 145 cm

Höhe der Türschwelle: 0 cm

1. OG: Zimmer 109 mit Sanitärraum



1. OG: Zimmer 109 mit Sanitärraum

©Claudia Kepke

Schlafraum Zimmer 109

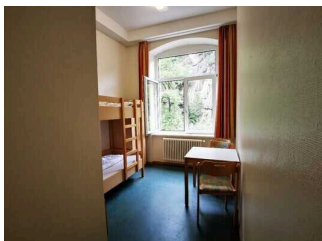

Schlafraum Zimmer 109

©Claudia Kepke



Schlafraum Zimmer 109

©Claudia Kepke



Schlafraum Zimmer
109

©Claudia Kepke



Schlafraum Zimmer
109

©Ramona Wolf



Schlafraum Zimmer
109

©Claudia Kepke

Tür zum Schlafraum

Lichte Breite des Durchgangs: 75 cm

Art der Tür: Einflügel

Die Tür wird mit eigenem Kraftaufwand geöffnet.

BREITE der kleineren Bewegungsfläche vor/hinter der Tür: 100 cm

TIEFE der kleineren Bewegungsfläche vor/hinter der Tür: 250 cm

Höhe der Türschwelle: 0 cm

Zimmertyp: Doppelzimmer

BREITE der Bewegungsfläche vor wesentlichen, immobilen (feststehenden) Einrichtungsgegenständen (z.B. Schrank): 200 cm

TIEFE der Bewegungsfläche vor wesentlichen, immobilen (feststehenden) Einrichtungsgegenständen (z.B. Schrank): 140 cm

Breite des schmalsten Durchgangs im Schlafraum: 109 cm

BREITE der Bewegungsfläche links neben dem Bett: 200 cm

TIEFE der Bewegungsfläche links neben dem Bett: 120 cm

BREITE der Bewegungsfläche rechts neben dem Bett: 0 cm

TIEFE der Bewegungsfläche rechts neben dem Bett: 0 cm

Das Bett ist auf einer Längsseite in seiner gesamten Tiefe unterfahrbar.

Das Bett ist in einer Höhe von 20 cm unterfahrbar.

Maximale Höhe des Bettes: 41 cm

Breite des Bettes: 83 cm

Sanitärraum in Zimmer 109



Sanitärraum in
Zimmer 109

©Claudia Kepke



Sanitärraum in
Zimmer 109

©Claudia Kepke



Sanitärraum in
Zimmer 109

©Claudia Kepke

Tür zum Badezimmer

Lichte Breite des Durchgangs: 68 cm

Art der Tür: Einflügel

Die Tür wird mit eigenem Kraftaufwand geöffnet.

BREITE der kleineren Bewegungsfläche vor/hinter der Tür: 100 cm

TIEFE der kleineren Bewegungsfläche vor/hinter der Tür: 250 cm

Höhe der Türschwelle: 0 cm

Die Tür öffnet nach innen.

WC

Tiefe der WC-Schüssel: 55 cm

BREITE der Bewegungsfläche links neben dem WC: 20 cm

TIEFE der Bewegungsfläche links neben dem WC: 55 cm

BREITE der Bewegungsfläche rechts neben dem WC: 17 cm

TIEFE der Bewegungsfläche rechts neben dem WC: 55 cm

BREITE der Bewegungsfläche vor dem WC: 110 cm

TIEFE der Bewegungsfläche vor dem WC: 75 cm

Höhe des Toilettensitzes: 41 cm

Es gibt keinen Haltegriff links vom WC.

Es gibt keinen Haltegriff rechts vom WC.

Waschbecken

BREITE der Bewegungsfläche vor dem Waschbecken: 60 cm

TIEFE der Bewegungsfläche vor dem Waschbecken: 75 cm

Höhe des Waschbeckens (Oberkante vorne): 83 cm

Das Waschbecken ist unterfahrbar in einer Höhe von 67 cm und einer Tiefe von weniger als 30 cm.

Der Spiegel ist im Stehen und Sitzen einsehbar.

Dusche

Höhenunterschied zwischen der Oberkante Duschplatz/Duschwanne und dem angrenzenden Bodenbereich: 35 cm

BREITE der Bewegungsfläche in der Dusche: 65 cm

TIEFE der Bewegungsfläche in der Dusche: 65 cm

Es ist kein Duschsitz vorhanden oder bei Bedarf bereitstellbar.

Es sind keine Haltegriffe in der Dusche vorhanden.

Höhe der Duscharmatur: 110 cm

Es ist kein Alarmauslöser (Schnur, Knopf) vorhanden.

Treppe zu den Zimmern und Sanitärbereich

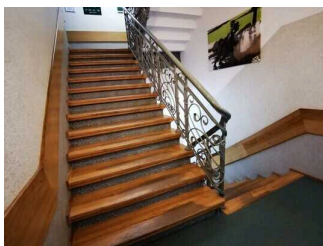

Treppe zu den Zimmern und Sanitärbereich

©Claudia Kepke

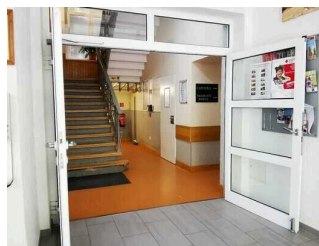

Treppe zu den Zimmern und Sanitärbereich

©Claudia Kepke



Treppe zu den Zimmern und Sanitärbereich

©Ramona Wolf

Vorhandene Schwellen/Stufen: 25

Höhe der Schwellen/Stufen: 18 cm

Die Treppe hat gerade Läufe.

Die Treppe hat einen einseitigen Handlauf.

Flur/Weg/Gang innen

Weg vom Eingang zum Treppenhaus

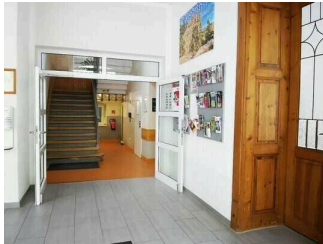

Weg vom Eingang
zum Treppenhaus

©Claudia Kepke

Länge des Flurs/Weges/Ganges: 8 m

Mindestbreite des Flurs/Weges/Ganges: 120 cm

Vorhandene Durchgänge sind mindestens 88 cm breit.

Weg von der Treppe zu Zimmer 109 im OG

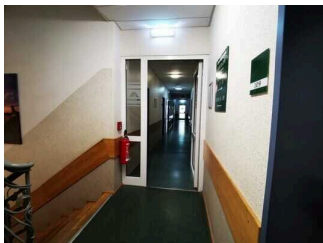

Weg von der Treppe
zu Zimmer 109 im OG

©Claudia Kepke

Länge des Flurs/Weges/Ganges: 2 m

Mindestbreite des Flurs/Weges/Ganges: 140 cm

Die Breite des Weges/Flures ist nicht eingeschränkt.

Tür

3. Eingangstür nach dem Windfang

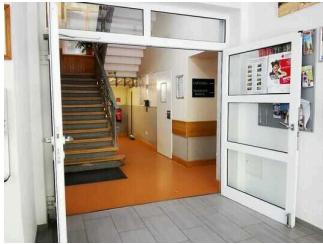

3. Eingangstür nach dem Windfang

©Claudia Kepke

Lichte Breite des Durchgangs: 210 cm

Art der Tür: Zweiflügel

Die Tür wird mit eigenem Kraftaufwand geöffnet.

BREITE der kleineren Bewegungsfläche vor/hinter der Tür: 200 cm

TIEFE der kleineren Bewegungsfläche vor/hinter der Tür: 300 cm

Höhe der Türschwelle: 0 cm

Tür zum Bad in Zimmer 109



Tür zum Bad in Zimmer 109

©Claudia Kepke



Tür zum Bad in Zimmer 109

©Claudia Kepke

Lichte Breite des Durchgangs: 68 cm

Art der Tür: Einflügel

Die Tür wird mit eigenem Kraftaufwand geöffnet.

BREITE der kleineren Bewegungsfläche vor/hinter der Tür: 100 cm

TIEFE der kleineren Bewegungsfläche vor/hinter der Tür: 250 cm

Höhe der Türschwelle: 0 cm

1. OG: Öffentlicher Sanitärraum



1. OG: Öffentlicher Sanitärraum

©Claudia Kepke

1. OG: Öffentlicher Sanitärraum für Herren



1. OG: Öffentlicher Sanitärraum für Herren

©Claudia Kepke



1. OG: Öffentlicher Sanitärraum für Herren

©Claudia Kepke



1. OG: Öffentlicher Sanitärraum für Herren

©Claudia Kepke



1. OG: Öffentlicher Sanitärraum für Herren

©Claudia Kepke



1. OG: Öffentlicher Sanitärraum für Herren

©Claudia Kepke



1. OG: Öffentlicher Sanitärraum für Herren

©Claudia Kepke

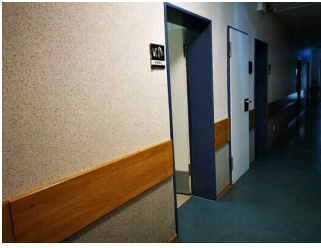

1. OG: Öffentlicher Sanitärraum für Herren

©Claudia Kepke

Tür zum Badezimmer

Lichte Breite des Durchgangs: 80 cm

Art der Tür: Einflügel

Die Tür wird mit eigenem Kraftaufwand geöffnet.

BREITE der kleineren Bewegungsfläche vor/hinter der Tür: 90 cm

TIEFE der kleineren Bewegungsfläche vor/hinter der Tür: 200 cm

Höhe der Türschwelle: 0 cm

Die Tür öffnet nach innen.

WC

Tiefe der WC-Schüssel: 55 cm

BREITE der Bewegungsfläche links neben dem WC: 25 cm

TIEFE der Bewegungsfläche links neben dem WC: 55 cm

BREITE der Bewegungsfläche rechts neben dem WC: 25 cm

TIEFE der Bewegungsfläche rechts neben dem WC: 55 cm

BREITE der Bewegungsfläche vor dem WC: 95 cm

TIEFE der Bewegungsfläche vor dem WC: 70 cm

Höhe des Toilettensitzes: 41 cm

Es gibt keinen Haltegriff links vom WC.

Es gibt keinen Haltegriff rechts vom WC.

Waschbecken

BREITE der Bewegungsfläche vor dem Waschbecken: 200 cm

TIEFE der Bewegungsfläche vor dem Waschbecken: 115 cm

Höhe des Waschbeckens (Oberkante vorne): 86 cm

Das Waschbecken ist unterfahrbar in einer Höhe von 67 cm und einer Tiefe von weniger als 30 cm.

Der Spiegel ist im Stehen und Sitzen einsehbar.

Dusche

Höhenunterschied zwischen der Oberkante Duschplatz/Duschwanne und dem angrenzenden Bodenbereich: 18 cm

BREITE der Bewegungsfläche in der Dusche: 110 cm

TIEFE der Bewegungsfläche in der Dusche: 70 cm

Es ist kein Duschsitz vorhanden oder bei Bedarf bereitstellbar.

Es sind keine Haltegriffe in der Dusche vorhanden.

Höhe der Duscharmatur: 115 cm

Es ist kein Alarmauslöser (Schnur, Knopf) vorhanden.

Anmerkungen für den Gast: Es existiert ein gleichartiger Sanitärraum für Damen auf der gleichen Etage.

Treppe zu den Zimmern und Sanitärbereich

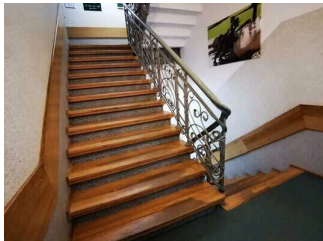

Treppe zu den Zimmern und Sanitärbereich

©Claudia Kepke

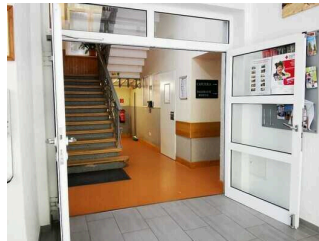

Treppe zu den Zimmern und Sanitärbereich

©Claudia Kepke



Treppe zu den Zimmern und Sanitärbereich

©Ramona Wolf

Vorhandene Schwellen/Stufen: 25

Höhe der Schwellen/Stufen: 18 cm

Die Treppe hat gerade Läufe.

Die Treppe hat einen einseitigen Handlauf.

Flur/Weg/Gang innen

Weg vom Eingang zum Treppenhaus



Weg vom Eingang
zum Treppenhaus

©Claudia Kepke

Länge des Flurs/Weges/Ganges: 8 m

Mindestbreite des Flurs/Weges/Ganges: 120 cm

Vorhandene Durchgänge sind mindestens 88 cm breit.

Weg von der Treppe zum Etagensanitärbereich Herren im OG

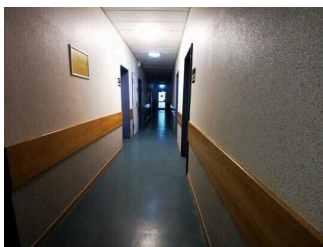

Weg von der
Treppe zum
Etagensanitärbereich
Herren im OG

©Claudia Kepke

Länge des Flurs/Weges/Ganges: 6 m

Mindestbreite des Flurs/Weges/Ganges: 140 cm

Die Breite des Weges/Flures ist nicht eingeschränkt.

Durchgangstür im Flur OG zum Etagensanitärbereich

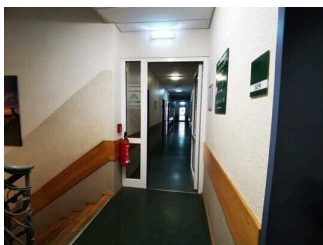

Durchgangstür
im Flur OG zum
Etagensanitärbereich

©Claudia Kepke

Lichte Breite des Durchgangs: 80 cm

Art der Tür: Einflügel

Die Tür wird mit eigenem Kraftaufwand geöffnet.

BREITE der kleineren Bewegungsfläche vor/hinter der Tür: 140 cm

TIEFE der kleineren Bewegungsfläche vor/hinter der Tür: 250 cm

Höhe der Türschwelle: 0 cm

EG: Cafeteria



EG: Cafeteria

©Claudia Kepke

Cafeteria

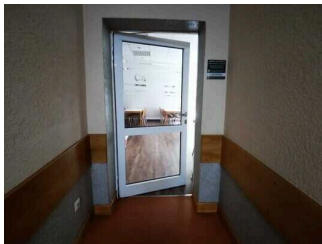

Cafeteria

©Claudia Kepke



Cafeteria

©Claudia Kepke

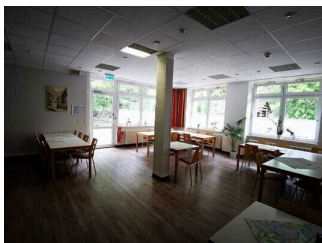

Cafeteria

©Claudia Kepke

Tür zum Speiseraum

Lichte Breite des Durchgangs: 90 cm

Art der Tür: Einflügel

BREITE der kleineren Bewegungsfläche vor/hinter der Tür: 120 cm

TIEFE der kleineren Bewegungsfläche vor/hinter der Tür: 300 cm

Höhe der Türschwelle: 0 cm

Breite des schmalsten Durchgangs im Raum: 120 cm

Es sind unterfahrbare Tische (Maximalhöhe 80 cm, Unterfahrbarkeit in einer Höhe von 67 cm und einer Tiefe von 30 cm) vorhanden.

Anzahl: ca. 9 Tisch/Tische

Weg von der Eingangstür zur Cafeteria

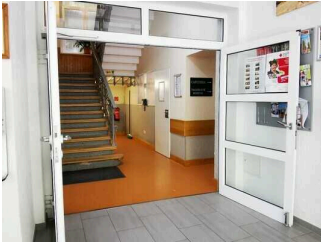

Weg von der Eingangstür zur Cafeteria

©Claudia Kepke



Weg von der Eingangstür zur Cafeteria

©Claudia Kepke

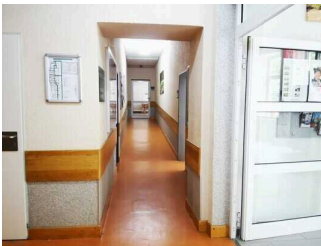

Weg von der Eingangstür zur Cafeteria

©Claudia Kepke

Länge des Flurs/Weges/Ganges: 15 m

Mindestbreite des Flurs/Weges/Ganges: 100 cm

Vorhandene Durchgänge sind mindestens 88 cm breit.

Anmerkungen für den Gast: Der Weg zur Cafeteria hat eine Steigung von 6 % auf 7 Meter Länge

EG: Speiseraum

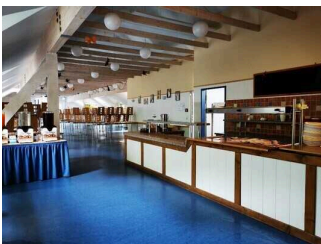

EG: Speiseraum

©Claudia Kepke

Speiseraum

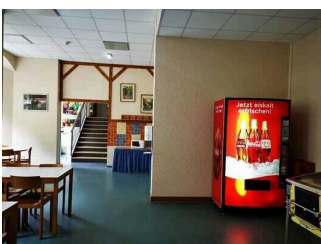

Speiseraum

©Claudia Kepke

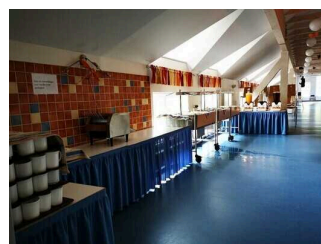

Speiseraum

©Claudia Kepke



Speiseraum

©Claudia Kepke

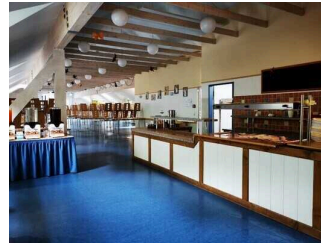

Speiseraum

©Claudia Kepke



Speiseraum

©Claudia Kepke



Speiseraum

©Claudia Kepke

Tür zum Speiseraum

Lichte Breite des Durchgangs: 90 cm

Art der Tür: Einflügel

Die Tür wird mit eigenem Kraftaufwand geöffnet.

BREITE der kleineren Bewegungsfläche vor/hinter der Tür: 100 cm

TIEFE der kleineren Bewegungsfläche vor/hinter der Tür: 120 cm

Höhe der Türschwelle: 0 cm

Breite des schmalsten Durchgangs im Raum: 200 cm

Es sind keine unterfahrbaren Tische vorhanden.

Treppe zum Speiseraum



Treppe zum Speiseraum

©Claudia Kepke

Vorhandene Schwellen/Stufen: 10

Höhe der Schwellen/Stufen: 18 cm

Die Treppe hat keine geraden Läufe.

Die Treppe hat keinen Handlauf.

Weg vom Haupteingang zum Speiseraum



Weg vom Haupteingang zum Speiseraum

©Claudia Kepke

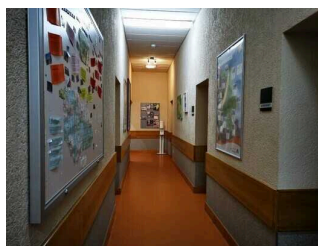

Weg vom Haupteingang zum Speiseraum

©Claudia Kepke

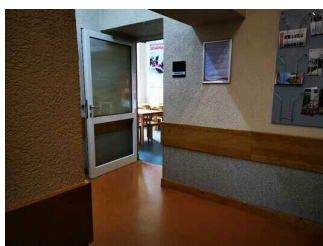

Weg vom Haupteingang zum Speiseraum

©Claudia Kepke



Weg vom Haupteingang zum Speiseraum

©Claudia Kepke

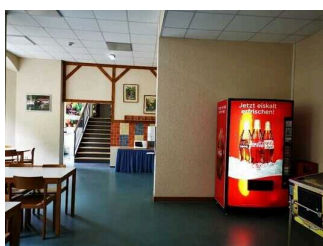

Weg vom Haupteingang zum Speiseraum

©Claudia Kepke



Weg vom Haupteingang zum Speiseraum

©Claudia Kepke

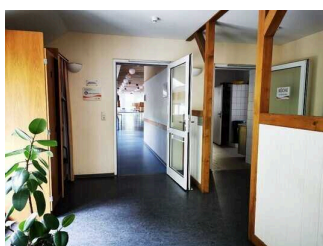

Weg vom Haupteingang zum Speiseraum

©Claudia Kepke

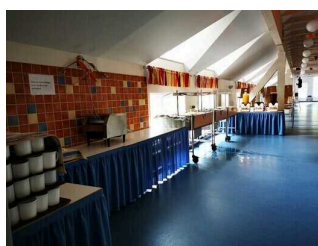

Weg vom Haupteingang zum Speiseraum

©Claudia Kepke

Länge des Flurs/Weges/Ganges: 25 m

Mindestbreite des Flurs/Weges/Ganges: 110 cm

Vorhandene Durchgänge sind mindestens 88 cm breit.

Tür zum Speiseraum



Tür zum Speiseraum

©Claudia Kepke

Lichte Breite des Durchgangs: 90 cm

Art der Tür: Einflügel

Die Tür wird mit eigenem Kraftaufwand geöffnet.

BREITE der kleineren Bewegungsfläche vor/hinter der Tür: 200 cm

TIEFE der kleineren Bewegungsfläche vor/hinter der Tür: 300 cm

Höhe der Türschwelle: 0 cm

EG: Tagesraum "Bodetal"

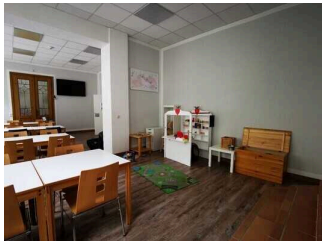

EG: Tagesraum
"Bodetal"

©Claudia Kepke

Tagesraum "Bodetal"

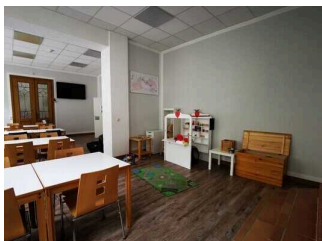

Tagesraum "Bodetal"

©Claudia Kepke



Tagesraum "Bodetal"

©Claudia Kepke



Tagesraum "Bodetal"

©Claudia Kepke

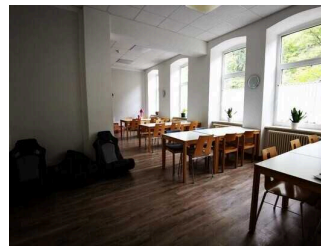

Tagesraum "Bodetal"

©Claudia Kepke

Tür zum Raum

Lichte Breite des Durchgangs: 80 cm

Art der Tür: Einflügel

Die Tür wird mit eigenem Kraftaufwand geöffnet.

BREITE der kleineren Bewegungsfläche vor/hinter der Tür: 200 cm

TIEFE der kleineren Bewegungsfläche vor/hinter der Tür: 100 cm

Höhe der Türschwelle: 0 cm

BREITE des Raums: 5,50 m

TIEFE des Raums: 8 m

Breite des schmalsten Durchgangs im Raum: 200 cm

Es sind Sitzgelegenheiten vorhanden.

Weg von der Eingangstür zum Tagungsraum "Bodetal"



Weg von der
Eingangstür zum
Tagungsraum
"Bodetal"

©Ramona Wolf



Weg von der
Eingangstür zum
Tagungsraum
"Bodetal"

©Ramona Wolf

Länge des Flurs/Weges/Ganges: 10 m

Mindestbreite des Flurs/Weges/Ganges: 100 cm

Vorhandene Durchgänge sind mindestens 88 cm breit.

Spielplatz



Spielplatz

©Claudia Kepke

Spielplatz



Spielplatz

©Claudia Kepke

Der Spielbereich ist nicht mit dem Rollstuhl befahrbar.

BREITE der kleinsten Bewegungsfläche zwischen den Spielgeräten: 200 cm

TIEFE der kleinsten Bewegungsfläche zwischen den Spielgeräten: 120 cm

Die Erlebnisbereiche sind nicht mindestens von Nebenwegen aus erreichbar.

Es gibt keine Spielgeräte, die für Rollstuhlfahrer zugänglich und nutzbar sind.

Anmerkungen für den Gast: Spielplatzeinfassung mit Rundholz in Höhe von 16 cm, feinkörniger Splitt mit Baumrinde vermengt als Unterboden

Weg vom Haupteingang zum Spielplatz

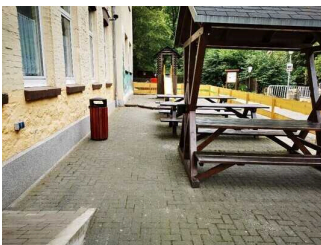

Weg vom
Haupteingang zum
Spielplatz

©Claudia Kepke

Breite des Weges: 150 cm

Länge des Weges: 8 m

Der Weg ist von der Oberflächenbeschaffenheit her erschütterungsarm und leicht begeh- und befahrbar (z.B. Asphalt, engfugige Platten, etc.).

Maximale Längsneigung des Weges: 0 %

Maximale Längsneigung über eine Strecke von 8 m.

Sportraum im Nebengebäude

Eingangsbereich Sportraum



Eingangsbereich
Sportraum

©Claudia Kepke

Der Eingang / Zugang ist nicht stufenlos möglich.

Eingangstür

Lichte Breite des Durchgangs: 110 cm

Art der Tür: Zweiflügel

Die Tür wird mit eigenem Kraftaufwand geöffnet.

BREITE der kleineren Bewegungsfläche vor/hinter der Tür: 200 cm

TIEFE der kleineren Bewegungsfläche vor/hinter der Tür: 130 cm

Höhe der Türschwelle: 2 cm

Sportraum im Nebengebäude



Sportraum im
Nebengebäude

©Claudia Kepke

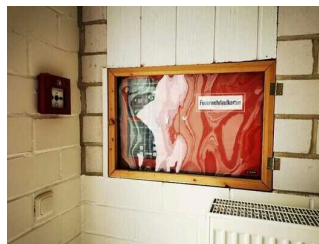

Sportraum im
Nebengebäude

©Claudia Kepke

Tür zum Raum

Lichte Breite des Durchgangs: 112 cm

Art der Tür: Einflügel

Die Tür wird mit eigenem Kraftaufwand geöffnet.

BREITE der kleineren Bewegungsfläche vor/hinter der Tür: 300 cm

TIEFE der kleineren Bewegungsfläche vor/hinter der Tür: 200 cm

Höhe der Türschwelle: 5 cm

BREITE des Raums: 7 m

TIEFE des Raums: 7 m

Breite des schmalsten Durchgangs im Raum: 200 cm

Es sind Sitzgelegenheiten vorhanden.

Weg vom Parkplatz zum Sportraum



Weg vom Parkplatz
zum Sportraum

©Claudia Kepke



Weg vom Parkplatz
zum Sportraum

©Claudia Kepke

Breite des Weges: 500 cm

Länge des Weges: 15 m

Der Weg ist von der Oberflächenbeschaffenheit her erschütterungsarm und leicht begeh- und befahrbar (z.B. Asphalt, engfugige Platten, etc.).

Maximale Längsneigung des Weges: 1 %

Maximale Längsneigung über eine Strecke von 10 m.

Anmerkungen für den Gast: Beim Zugang zur Tür des Sportraumes ist ein Bord von 10 cm zu überwinden

Technische Hilfsmittel



Technische Hilfsmittel

©Claudia Kepke

Technische Hilfsmittel



Technische Hilfsmittel

©Claudia Kepke



Technische Hilfsmittel

©Claudia Kepke

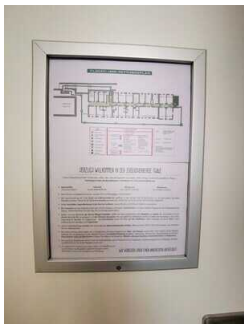

Technische Hilfsmittel

©Claudia Kepke



Technische Hilfsmittel

©Claudia Kepke

Assistenzhunde (Begleithunde, Blindenführhunde etc.) dürfen in alle relevanten Bereiche/Räume des Betriebes/Angebotes mitgebracht werden.

Anmerkungen für den Gast: W-LAN ist in öffentlichen Bereichen und in den Tagungsräumen kostenlos nutzbar.