Gefördert durch:
Bundesministerium für Wirtschaft und Klimaschutz
aufgrund eines Beschlusses des Deutschen Bundestages

Klubhaus Thale

Walpurgisstraße 37
06502 Thale

Tel: +49 3947 77680-31

klubhaus@bodetal.de
www.bodetal.de

Informationen für Menschen mit Gehbehinderung und Rollstuhlfahrer

Die Informationen zur Barrierefreiheit wurden am 26. November 2022 im Rahmen des Systems "Reisen für Alle" erhoben.

Detailinformationen zu Treppen, Aufzügen / Treppenliften, Rampen, Automaten und speziellen Türen auf dem Weg zu einzelnen Bereichen finden Sie in der entsprechenden Kategorie.

Fotos zur Einrichtung

Klubhaus Thale

©Manuela Fischer

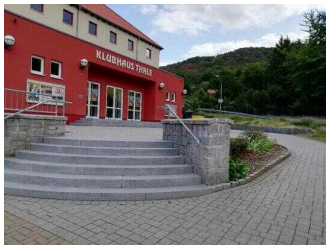

Klubhaus Thale

©Manuela Fischer

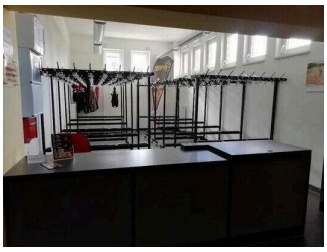

Garderobe

©Manuela Fischer

Foyer

©Manuela Fischer

Veranstaltungssaal

©Manuela Fischer

Parkplatz

Parkplatz für Menschen mit Behinderung

Parkplatz für Menschen mit Behinderung

©Ramona Wolf

Es ist ein Parkplatz vorhanden.

Es ist mindestens 1 Parkplatz für Menschen mit Behinderung vorhanden.

Es gibt 1 Stellplatz/-plätze für Menschen mit Behinderung.

Stellplatzbreite: 350 cm

Stellplatzlänge: 500 cm

Der Parkplatz ist von der Oberflächenbeschaffenheit her erschütterungsarm und leicht begeh- und befahrbar (z.B. Asphalt, engfugige Platten, etc.).

Entfernung des Stellplatzes/der Stellplätze für Menschen mit Behinderung zum Eingangsbereich: 30 m

Der Stellplatz / die Stellplätze für Menschen mit Behinderung ist/sind gekennzeichnet.

Weg vom Parkplatz zum Eingang

Weg vom Parkplatz zum Eingang

©Ramona Wolf

Weg vom Parkplatz zum Eingang

©Ramona Wolf

Weg vom Parkplatz zum Eingang

©Ramona Wolf

Weg vom Parkplatz zum Eingang

©Ramona Wolf

Weg vom Parkplatz zum Eingang

©Ramona Wolf

Breite des Weges: 300 cm

Länge des Weges: 46 m

Der Weg ist von der Oberflächenbeschaffenheit her erschütterungsarm und leicht begeh- und befahrbar (z.B. Asphalt, engfugige Platten, etc.).

Maximale Längsneigung des Weges: 7 %

Maximale Längsneigung über eine Strecke von 7 m.

Treppe auf dem Weg vom Parkplatz zum Eingang

Treppe auf dem Weg vom Parkplatz zum Eingang

©Ramona Wolf

Vorhandene Schwellen/Stufen: 6

Höhe der Schwellen/Stufen: 15 cm

Die Treppe hat gerade Läufe.

Die Treppe hat beidseitige Handläufe.

Haltestelle Bus

Bus Haltestelle Klubhaus

Bus Haltestelle Klubhaus

©Ramona Wolf

Bus Haltestelle Klubhaus

©Ramona Wolf

Bus Haltestelle Klubhaus

©Ramona Wolf

Es gibt eine Haltestelle des öffentlichen Personennahverkehrs (ÖPNV) in max. 100m Entfernung vom Eingang/Zugang.

Entfernung der Haltestelle für Menschen mit Behinderung zum Eingangsbereich: 100 m

Breite der Bewegungsfläche entlang des Bahn-/Bussteigs/Schiffsanlegers: 200 cm

Schriftliche Haltestelleninformationen sind vorhanden.

Weg von der Haltestelle Bus bis zum Eingang Klubhaus

Weg von der Haltestelle Bus bis zum Eingang Klubhaus

©Ramona Wolf

Weg von der Haltestelle Bus bis zum Eingang Klubhaus

©Ramona Wolf

Weg von der Haltestelle Bus bis zum Eingang Klubhaus

©Ramona Wolf

Weg von der Haltestelle Bus bis zum Eingang Klubhaus

©Ramona Wolf

Weg von der Haltestelle Bus bis zum Eingang Klubhaus

©Ramona Wolf

Breite des Weges: 150 cm

Länge des Weges: 100 m

Der Weg ist von der Oberflächenbeschaffenheit her erschütterungsarm und leicht begeh- und befahrbar (z.B. Asphalt, engfugige Platten, etc.).

Maximale Längsneigung des Weges: 10 %

Maximale Längsneigung über eine Strecke von 60 m.

Anmerkungen für den Gast: Es gibt abgesenkte Bordsteine bei der Überquerung der Straße

Eingang Klubhaus

Eingangsbereich Klubhaus

Eingangsbereich Klubhaus

©Ramona Wolf

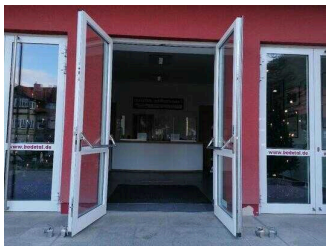

Eingangsbereich Klubhaus

©Ramona Wolf

Der Eingang / Zugang ins Gebäude ist stufenlos möglich.

Eingangstür

Lichte Breite des Durchgangs: 160 cm

Art der Tür: Zweiflügel

Die Tür wird mit eigenem Kraftaufwand geöffnet. Die Tür wird durch eine Servicekraft geöffnet.

BREITE der kleineren Bewegungsfläche vor/hinter der Tür: 150 cm

TIEFE der kleineren Bewegungsfläche vor/hinter der Tür: 150 cm

Höhe der Türschwelle: 0 cm

Treppe am Eingang

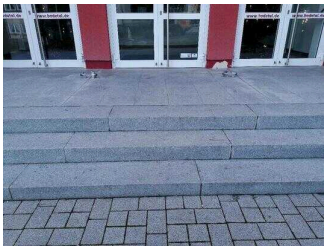

Treppe am Eingang

©Ramona Wolf

Vorhandene Schwellen/Stufen: 3

Höhe der Schwellen/Stufen: 15 cm

Die Treppe hat gerade Läufe.

Die Treppe hat keinen Handlauf.

Rampe am Eingang

Rampe am Eingang

©Ramona Wolf

Rampe am Eingang

©Ramona Wolf

Rampe am Eingang

©Ramona Wolf

Rampe am Eingang

©Ramona Wolf

Maximale Längsneigung der Rampe: 4 %

Geringste nutzbare Laufbreite: 122 cm

Länge des längsten Rampenlaufs: 11 m

Die Rampe hat einschließlich ggf. vorhandener Podeste eine Gesamtlänge von 11 m.

Die Rampe hat keinen Handlauf.

Es sind keine Handläufe vorhanden.

BREITE der Bewegungsfläche vor der Rampe: 150 cm

TIEFE der Bewegungsfläche vor der Rampe: 150 cm

BREITE der Bewegungsfläche am Ende der Rampe: 150 cm

TIEFE der Bewegungsfläche am Ende der Rampe: 150 cm

Kassentresen Klubhaus

Kassentresen Klubhaus

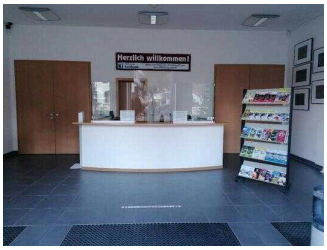

Kassentresen Klubhaus

©Ramona Wolf

Kassentresen Klubhaus

©Ramona Wolf

Weg vom Eingang zur Kasse

©Manuela Fischer

BREITE der Bewegungsfläche vor dem Schalter/Tresen/der Kasse: 150 cm

TIEFE der Bewegungsfläche vor dem Schalter/Tresen/der Kasse: 150 cm

Der Schalter/Tresen/die Kasse ist an der höchsten Stelle 105 cm hoch.

Der Schalter/Tresen/die Kasse ist an der niedrigsten Stelle 105 cm hoch.

Es ist eine andere, gleichwertige Kommunikationsmöglichkeit im Sitzen vorhanden.

Foyer mit Garderobe

Garderobentresen

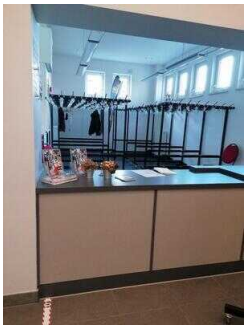

Garderobentresen

©Ramona Wolf

BREITE der Bewegungsfläche vor dem Schalter/Tresen/der Kasse: 150 cm

TIEFE der Bewegungsfläche vor dem Schalter/Tresen/der Kasse: 150 cm

Der Schalter/Tresen/die Kasse ist an der höchsten Stelle 85 cm hoch.

Der Schalter/Tresen/die Kasse ist an der niedrigsten Stelle 85 cm hoch.

Es ist keine andere, gleichwertige Kommunikationsmöglichkeit im Sitzen vorhanden.

Foyer

Foyer

©Ramona Wolf

Foyer

©Ramona Wolf

Foyer

©Ramona Wolf

Tür zum Raum

Lichte Breite des Durchgangs: 177 cm

Art der Tür: Zweiflügel

Die Tür wird mit eigenem Kraftaufwand geöffnet. Die Tür wird durch eine Servicekraft geöffnet.

BREITE der kleineren Bewegungsfläche vor/hinter der Tür: 150 cm

TIEFE der kleineren Bewegungsfläche vor/hinter der Tür: 150 cm

Höhe der Türschwelle: 0 cm

BREITE des Raums: 17 m

TIEFE des Raums: 5 m

Breite des schmalsten Durchgangs im Raum: 500 cm

Es sind keine Sitzgelegenheiten vorhanden.

Weg vom Eingangsbereich zum Foyer

Weg vom Eingangsbereich zum Foyer

©Ramona Wolf

Weg vom Eingangsbereich zum Foyer

©Ramona Wolf

Länge des Flurs/Weges/Ganges: 6 m

Mindestbreite des Flurs/Weges/Ganges: 177 cm

Vorhandene Durchgänge sind mindestens 88 cm breit.

Veranstaltungssaal

Bartresen im Veranstaltungssaal

Bartresen im Veranstaltungssaal

©Ramona Wolf

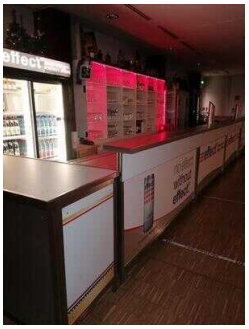

Bartresen im Veranstaltungssaal

©Ramona Wolf

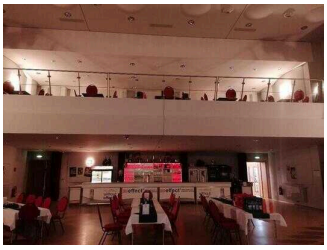

Bartresen im Veranstaltungssaal

©Ramona Wolf

BREITE der Bewegungsfläche vor dem Schalter/Tresen/der Kasse: 150 cm

TIEFE der Bewegungsfläche vor dem Schalter/Tresen/der Kasse: 150 cm

Der Schalter/Tresen/die Kasse ist an der höchsten Stelle 112 cm hoch.

Der Schalter/Tresen/die Kasse ist an der niedrigsten Stelle 92 cm hoch.

Es ist keine andere, gleichwertige Kommunikationsmöglichkeit im Sitzen vorhanden.

Veranstaltungssaal

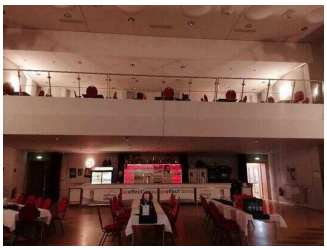

Veranstaltungssaal

©Ramona Wolf

Veranstaltungssaal

©Ramona Wolf

Veranstaltungssaal

©Ramona Wolf

Veranstaltungssaal

©Ramona Wolf

Veranstaltungssaal

©Ramona Wolf

Veranstaltungssaal

©Ramona Wolf

Tür zum Raum

Lichte Breite des Durchgangs: 179 cm

Art der Tür: Zweiflügel

Die Tür wird mit eigenem Kraftaufwand geöffnet. Die Tür wird durch eine Servicekraft geöffnet.

BREITE der kleineren Bewegungsfläche vor/hinter der Tür: 150 cm

TIEFE der kleineren Bewegungsfläche vor/hinter der Tür: 150 cm

Höhe der Türschwelle: 0 cm

BREITE des Raums: 17 m

TIEFE des Raums: 28 m

Breite des schmalsten Durchgangs im Raum: 170 cm

Es sind Sitzgelegenheiten vorhanden.

Es sind Sitzreihen vorhanden.

Abstand zwischen Sitz und Vorderreihe: 38 cm

Es gibt ausgewiesene Plätze für Rollstuhlfahrer.

Anzahl der ausgewiesenen Plätze für Rollstuhlfahrer: 4

Die ausgewiesenen Plätze für Rollstuhlfahrer sind stufenlos und mit einer maximalen Längsneigung von 6 % erreichbar.

Weg von Garderobe zum Veranstaltungssaal

Weg von Garderobe zum Veranstaltungssaal

©Ramona Wolf

Weg von Garderobe zum Veranstaltungssaal

©Ramona Wolf

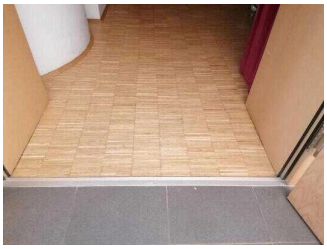

Weg von Garderobe zum Veranstaltungssaal

©Ramona Wolf

Länge des Flurs/Weges/Ganges: 5 m

Mindestbreite des Flurs/Weges/Ganges: 300 cm

Die Breite des Weges/Flures ist nicht eingeschränkt.

WC für Menschen mit Behinderung

WC für Menschen mit Behinderung

WC für Menschen mit Behinderung

©Ramona Wolf

WC für Menschen mit Behinderung

©Ramona Wolf

WC für Menschen mit Behinderung

©Ramona Wolf

WC für Menschen mit Behinderung

©Ramona Wolf

WC für Menschen mit Behinderung

©Ramona Wolf

Tür zum öffentlichen WC

Lichte Breite des Durchgangs: 93 cm

Art der Tür: Einflügel

Die Tür wird mit eigenem Kraftaufwand geöffnet.

Die kleinere Bewegungsfläche vor/hinter der Tür ist 150 cm tief und 150 cm breit.

Höhe der Türschwelle: 0 cm

Die Tür öffnet nach außen.

Die WC-Tür ist ohne Schlüssel zu öffnen.

WC

Es ist ein Unisex-WC vorhanden.

Es ist ein WC für Menschen mit Behinderung vorhanden.

Tiefe der WC-Schüssel: 69 cm

BREITE der Bewegungsfläche LINKS neben dem WC: 72 cm

TIEFE der Bewegungsfläche LINKS neben dem WC: 69 cm

BREITE der Bewegungsfläche RECHTS neben dem WC: 85 cm

TIEFE der Bewegungsfläche RECHTS neben dem WC: 69 cm

BREITE der Bewegungsfläche vor dem WC: 150 cm

TIEFE der Bewegungsfläche vor dem WC: 150 cm

Höhe des Toilettensitzes: 47 cm

Es ist ein Haltegriff links vom WC vorhanden.

Höhe des linken Haltegriffes: 85 cm

Länge des linken Haltegriffes: 70 cm

Der Haltegriff links vom WC ist hochklappbar.

Es ist ein Haltegriff rechts vom WC vorhanden.

Höhe des rechten Haltegriffes: 85 cm

Länge des rechten Haltegriffes: 70 cm

Der Haltegriff rechts vom WC ist hochklappbar.

Es sind links und rechts vom WC Haltegriffe vorhanden.

Der Abstand zwischen dem linken und dem rechten Haltegriff beträgt 70 cm.

Waschbecken

BREITE der Bewegungsfläche vor dem Waschbecken: 150 cm

TIEFE der Bewegungsfläche vor dem Waschbecken: 150 cm

Höhe des Waschbeckens (Oberkante vorne): 86 cm

Das Waschbecken ist unterfahrbar in einer Höhe von 67 cm und einer Tiefe von mindestens 30 cm.

Der Spiegel ist im Stehen und Sitzen einsehbar.

Weg von Garderobe zum WC

Weg von Garderobe
zum WC

©Ramona Wolf

Länge des Flurs/Weges/Ganges: 15 m

Mindestbreite des Flurs/Weges/Ganges: 200 cm

Die Breite des Weges/Flures ist nicht eingeschränkt.

Hilfsmittel

Alarm/Hilfsmittel

Assistenzhunde (Begleithunde, Blindenführhunde etc.) dürfen in alle relevanten Bereiche/Räume des Betriebes/Angebotes mitgebracht werden.

Bemerkungen hinsichtlich Assistenzhunden: Veranstaltungsbedingt mit vorab Klärung