Gefördert durch:

Bundesministerium
für Wirtschaft
und Energie

aufgrund eines Beschlusses
des Deutschen Bundestages

Reisen für Alle

# Tourist-Information Zeitz

Altmarkt 16
06712 Zeitz

Tel: +49 3441 83291

tourismus@stadt-zeitz.de
http://www.zeitz.de

## Informationen für Menschen mit Gehbehinderung und Rollstuhlfahrer

Die Informationen zur Barrierefreiheit wurden am 11. Juni 2021 im Rahmen des Systems "Reisen für Alle" erhoben und sind geprüft.

Detailinformationen zu Treppen, Aufzügen / Treppenliften, Rampen, Automaten und speziellen Türen auf dem Weg zu einzelnen Bereichen finden Sie in der entsprechenden Kategorie.

## Fotos zur Einrichtung

Tourist-Information Zeitz

©Manuela Fischer

Tourist-Information Zeitz

©Manuela Fischer

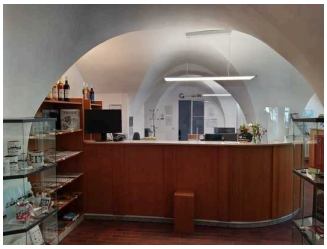

Tourist-Information Zeitz

©Maria Magdalena Fischer

## Parken

Parken

©Manuela Fischer

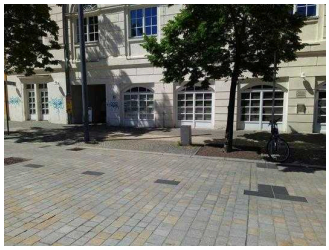

Parken

©Manuela Fischer

## Parkplatz

Parkplatz

©Maria Magdalena Fischer

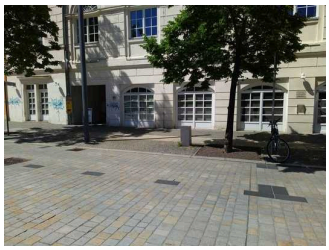

Parkplatz vor dem Eingang

©Maria Magdalena Fischer

Es ist ein Parkplatz vorhanden.

Es ist mindestens 1 Parkplatz für Menschen mit Behinderung vorhanden.

Es gibt 1 Stellplatz/-plätze für Menschen mit Behinderung.

Stellplatzbreite: 350 cm

Stellplatzlänge: 500 cm

Der Parkplatz ist von der Oberflächenbeschaffenheit her erschütterungsarm und leicht begeh- und befahrbar (z.B. Asphalt, engfugige Platten, etc.).

Entfernung des Stellplatzes/der Stellplätze für Menschen mit Behinderung zum Eingangsbereich: 14 m

Der Stellplatz / die Stellplätze für Menschen mit Behinderung ist/sind gekennzeichnet.

## Weg vom Parkplatz zum Eingang

Pflaster am Eingangsbereich

©Maria Magdalena Fischer

Weg vom Parkplatz zum Eingang

©Maria Magdalena Fischer

Weg vom Parkplatz zum Eingang

©Maria Magdalena Fischer

Breite des Weges: 600 cm

Länge des Weges: 14 m

Der Weg ist von der Oberflächenbeschaffenheit her erschütterungsarm und leicht begeh- und befahrbar (z.B. Asphalt, engfugige Platten, etc.).

Maximale Längsneigung des Weges: 0,5 %

Maximale Längsneigung über eine Strecke von 14 m.

# Eingang

Eingang

©Manuela Fischer

Eingang

©Manuela Fischer

Eingang

©Manuela Fischer

## Haupteingang ins Gebäude zur Tourist-Information

Haupteingang ins Gebäude zur Tourist-Information

©Maria Magdalena Fischer

Außenbereich Eingang

©Maria Magdalena Fischer

Außenbereich Eingang

©Maria Magdalena Fischer

Der Eingang / Zugang ins Gebäude ist stufenlos möglich.

Eingangstür

Lichte Breite des Durchgangs: 296 cm

Art der Tür: Zweiflügel

Die Tür wird ohne eigenen Kraftaufwand (Drücker, Lichtschranke, Bewegungsmelder etc.) geöffnet.

BREITE der kleineren Bewegungsfläche vor/hinter der Tür: 150 cm

TIEFE der kleineren Bewegungsfläche vor/hinter der Tür: 150 cm

Höhe der Türschwelle: 0 cm

# Kundenraum

Kundenraum

©Manuela Fischer

Kundenraum

©Manuela Fischer

Kundenraum

©Manuela Fischer

Kundenraum

©Manuela Fischer

Kundenraum

©Manuela Fischer

# Eingang zur Tourist-Information

Eingang zur Tourist-Information

©Maria Magdalena Fischer

Der Eingang / Zugang ins Gebäude ist stufenlos möglich.

# Raum

## Tourist-Information

Kundenraum

©Maria Magdalena Fischer

Kundenraum

©Maria Magdalena Fischer

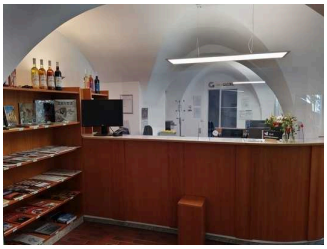

Kundenraum

©Maria Magdalena Fischer

Blick vom Tresen zur Eingangstür

©Maria Magdalena Fischer

BREITE des Raums: 304 m

TIEFE des Raums: 716 m

Breite des schmalsten Durchgangs im Raum: 242 cm

## Galerie

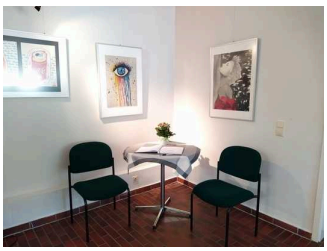

Sitzmöglichkeiten

©Maria Magdalena Fischer

Sitzmöglichkeiten

©Maria Magdalena Fischer

Galerie

©Maria Magdalena Fischer

Eingang zur Galerie

©Maria Magdalena Fischer

BREITE des Raums: 304 m

TIEFE des Raums: 680 m

Breite des schmalsten Durchgangs im Raum: 120 cm

## Flur vom Haupteingang zum Eingang Tourist-Information

Flur zur Tourist-Information

©Maria Magdalena Fischer

Flur zur Tourist-Information

©Maria Magdalena Fischer

Eingangsbereich

©Maria Magdalena Fischer

Länge des Flurs/Weges/Ganges: 5 m

Mindestbreite des Flurs/Weges/Ganges: 150 cm

Die Breite des Weges/Flures ist nicht eingeschränkt.

## Eingangstür innen zur Tourist-Information

Eingangstür innen zur Tourist-Information

©Maria Magdalena Fischer

Lichte Breite des Durchgangs: 90 cm

Art der Tür: Einflügel

Die Tür wird mit eigenem Kraftaufwand geöffnet.

BREITE der kleineren Bewegungsfläche vor/hinter der Tür: 150 cm

TIEFE der kleineren Bewegungsfläche vor/hinter der Tür: 150 cm

Höhe der Türschwelle: 0 cm

## Schalter

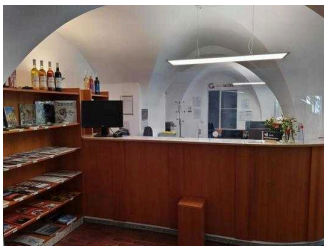

Schalter

©Manuela Fischer

## Tresen in der Tourist-Information

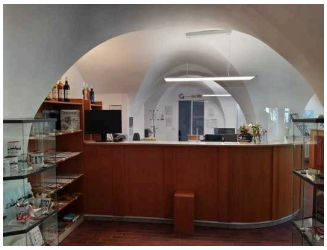

Tresen in der Tourist-Information

©Maria Magdalena Fischer

BREITE der Bewegungsfläche vor dem Schalter/Tresen/der Kasse: 150 cm

TIEFE der Bewegungsfläche vor dem Schalter/Tresen/der Kasse: 150 cm

Der Schalter/Tresen/die Kasse ist an der höchsten Stelle 92 cm hoch.

Der Schalter/Tresen/die Kasse ist an der niedrigsten Stelle 92 cm hoch.

Es ist eine andere, gleichwertige Kommunikationsmöglichkeit im Sitzen vorhanden.

## Weg vom Eingang Tourist-Information zum Schalter

Blick vom Schalter zur Tür

Tür zum Kundenraum

©Maria Magdalena Fischer

Länge des Flurs/Weges/Ganges: 8 m

Mindestbreite des Flurs/Weges/Ganges: 150 cm

Die Breite des Weges/Flures ist nicht eingeschränkt.

## Öffentliches WC für Menschen mit Behinderung

Öffentliches WC für Menschen mit Behinderung

©Manuela Fischer

Öffentliches WC für Menschen mit Behinderung

©Manuela Fischer

Öffentliches WC für Menschen mit Behinderung

©Manuela Fischer

Öffentliches WC für Menschen mit Behinderung

©Manuela Fischer

Öffentliches WC für Menschen mit Behinderung

©Manuela Fischer

Öffentliches WC für Menschen mit Behinderung

©Manuela Fischer

## Eingang zum öffentlichen WC

Tür zum WC–Flur

©Maria Magdalena Fischer

Der Eingang / Zugang ins Gebäude ist stufenlos möglich.

Eingangstür

Lichte Breite des Durchgangs: 103 cm

Art der Tür: Einflügel

Die Tür wird ohne eigenen Kraftaufwand (Drücker, Lichtschranke, Bewegungsmelder etc.) geöffnet.

BREITE der kleineren Bewegungsfläche vor/hinter der Tür: 150 cm

TIEFE der kleineren Bewegungsfläche vor/hinter der Tür: 150 cm

Höhe der Türschwelle: 0 cm

## Öffentliches WC für Menschen mit Behinderung

WC–Tür

©Maria Magdalena Fischer

Öffentliches WC für Menschen mit Behinderung

©Maria Magdalena Fischer

Waschbecken

©Maria Magdalena Fischer

Öffentliches WC für Menschen mit Behinderung

©Maria Magdalena Fischer

Türöffner

©Maria Magdalena Fischer

Tür zum öffentlichen WC

Lichte Breite des Durchgangs: 95 cm

Art der Tür: Einflügel

Die Tür wird ohne eigenen Kraftaufwand (Drücker, Lichtschranke, Bewegungsmelder etc.) geöffnet.

BREITE der kleineren Bewegungsfläche vor/hinter der Tür: 150 cm

TIEFE der kleineren Bewegungsfläche vor/hinter der Tür: 150 cm

Höhe der Türschwelle: 0 cm

Die Tür öffnet nach innen, beeinflusst aber die Bewegungsflächen vor WC und Waschbecken nicht.

Die WC-Tür ist ohne Schlüssel zu öffnen.

### WC

Es ist ein Unisex-WC vorhanden.

Es ist ein WC für Menschen mit Behinderung vorhanden.

Tiefe der WC-Schüssel: 70 cm

BREITE der Bewegungsfläche LINKS neben dem WC: 174 cm

TIEFE der Bewegungsfläche LINKS neben dem WC: 70 cm

BREITE der Bewegungsfläche RECHTS neben dem WC: 50 cm

TIEFE der Bewegungsfläche RECHTS neben dem WC: 70 cm

BREITE der Bewegungsfläche vor dem WC: 150 cm

TIEFE der Bewegungsfläche vor dem WC: 124 cm

Höhe des Toilettensitzes: 53 cm

Es ist ein Haltegriff links vom WC vorhanden.

Höhe des linken Haltegriffes: 76 cm

Länge des linken Haltegriffes: 83 cm

Der Haltegriff links vom WC ist hochklappbar.

Es ist ein Haltegriff rechts vom WC vorhanden.

Höhe des rechten Haltegriffes: 76 cm

Länge des rechten Haltegriffes: 83 cm

Der Haltegriff rechts vom WC ist hochklappbar.

Es sind links und rechts vom WC Haltegriffe vorhanden.

Der Abstand zwischen dem linken und dem rechten Haltegriff beträgt 67 cm.

### Waschbecken

BREITE der Bewegungsfläche vor dem Waschbecken: 150 cm

TIEFE der Bewegungsfläche vor dem Waschbecken: 120 cm

Höhe des Waschbeckens (Oberkante vorne): 79 cm

Das Waschbecken ist unterfahrbar in einer Höhe von 67 cm und einer Tiefe von mindestens 30 cm.

Der Spiegel ist im Stehen und Sitzen einsehbar.

Es ist eine Schnur als Alarmauslöser vorhanden.

Höhe des Alarmauslösers vom Boden: 22 cm

Anmerkungen für den Gast: Ein mobiler Wickeltisch ist vorhanden.

## Weg außen

### Weg außen vom Eingang Touristinfo zur Gewandhauspassage (öff. WC)

Weg außen vom Eingang Touristinfo zur Gewandhauspassage (öff. WC)

©Maria Magdalena Fischer

Weg außen vom Eingang Touristinfo zur Gewandhauspassage (öff. WC)

©Maria Magdalena Fischer

Breite des Weges: 600 cm

Länge des Weges: 19 m

Der Weg ist von der Oberflächenbeschaffenheit her erschütterungsarm und leicht begeh- und befahrbar (z.B. Asphalt, engfugige Platten, etc.).

Maximale Längsneigung des Weges: 0,5 %

Maximale Längsneigung über eine Strecke von 15 m.

### Weg außen vom Eingang Gewandhausgasse zum öffentlichen WC

Weg außen vom Eingang Gewandhausgasse zum öffentlichen WC

©Maria Magdalena Fischer

Weg außen vom Eingang Gewandhausgasse zum öffentlichen WC

©Maria Magdalena Fischer

Weg außen
vom Eingang
Gewandhausgasse
zum öffentlichen WC

©Maria Magdalena Fischer

---

Breite des Weges: 291 cm

Länge des Weges: 11 m

Der Weg ist von der Oberflächenbeschaffenheit her erschütterungsarm und leicht begeh- und befahrbar (z.B. Asphalt, engfugige Platten, etc.).

Es sind Poller vorhanden.

Abstand zwischen den Pollern: 120 cm

Maximale Längsneigung des Weges: 1 %

Maximale Längsneigung über eine Strecke von 11 m.

## Flur innen vom Eingang zum öffentlichen WC

---

Flur innen vom
Eingang zum
öffentlichen WC

©Maria Magdalena Fischer

WC-Tür

©Maria Magdalena Fischer

Außentür zum Flur-
WC

©Maria Magdalena Fischer

---

Länge des Flurs/Weges/Ganges: 4 m

Mindestbreite des Flurs/Weges/Ganges: 198 cm

Die Breite des Weges/Flures ist nicht eingeschränkt.

# Hilfsmittel / Alarm / Allgemeines

## Alarm/Hilfsmittel – Erstgespräch

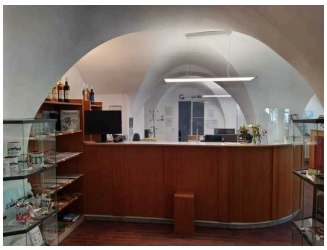

Rezeption

©Maria Magdalena Fischer

Assistenzhunde (Begleithunde, Blindenführhunde etc.) dürfen in alle relevanten Bereiche/Räume des Betriebes/Angebotes mitgebracht werden.