Gefördert durch:

Bundesministerium
für Wirtschaft
und Energie

aufgrund eines Beschlusses
des Deutschen Bundestages

Reisen für Alle

KiEZ Friedrichsee

Am Friedrichsee 1
06901 Kemberg OT Gniest

Tel: +49 34921 22472

kiez-friedrichsee@t-online.de
http://www.friedrichsee.de

Informationen für Menschen mit Gehbehinderung und Rollstuhlfahrer

Die Informationen zur Barrierefreiheit wurden am 11. November 2020 im Rahmen des Systems "Reisen für Alle" erhoben und sind geprüft.

Detailinformationen zu Treppen, Aufzügen / Treppenliften, Rampen, Automaten und speziellen Türen auf dem Weg zu einzelnen Bereichen finden Sie in der entsprechenden Kategorie.

Fotos zur Einrichtung

KiEZ Friedrichsee, Speiseraum

Manuela Fischer

KiEZ Friedrichsee

©Manuela Fischer

KiEZ Friedrichsee

©Manuela Fischer

Parken

Weg Parkplatz zum Eingang

Weg Parkplatz zum Eingang

©Manuela Fischer

Breite des Weges: 500 cm

Länge des Weges: 20 m

Der Weg ist von der Oberflächenbeschaffenheit her erschütterungsarm und leicht begeh- und befahrbar (z.B. Asphalt, engfugige Platten, etc.).

Maximale Längsneigung des Weges: 8 %

Maximale Längsneigung über eine Strecke von 20 m.

Eingangsbereich

Eingangsbereich

Eingangsbereich

©Manuela Fischer

Der Eingang / Zugang ist nicht stufenlos möglich.

Eingangstür

Lichte Breite des Durchgangs: 81 cm

Art der Tür: Einflügel

Die Tür wird mit eigenem Kraftaufwand geöffnet.

BREITE der kleineren Bewegungsfläche vor/hinter der Tür: 80 cm

TIEFE der kleineren Bewegungsfläche vor/hinter der Tür: 120 cm

Höhe der Türschwelle: 1 cm

Treppe zum Eingang

Treppe zum Eingang

©Manuela Fischer

Vorhandene Schwellen/Stufen: 4

Höhe der Schwellen/Stufen: 18 cm

Die Treppe hat gerade Läufe.

Die Treppe hat einen einseitigen Handlauf.

Rezeption

Tresen Anmeldung / Rezeption

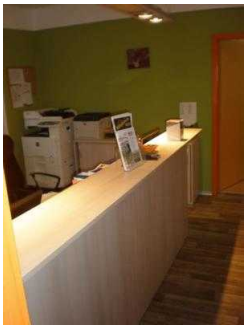

Tresen Anmeldung / Rezeption

Manuela Fischer

Tresen Anmeldung / Rezeption

©Manuela Fischer

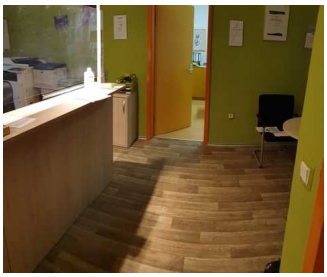

Tresen Anmeldung / Rezeption

©Manuela Fischer

BREITE der Bewegungsfläche vor dem Schalter/Tresen/der Kasse: 300 cm

TIEFE der Bewegungsfläche vor dem Schalter/Tresen/der Kasse: 135 cm

Der Schalter/Tresen/die Kasse ist an der höchsten Stelle 110 cm hoch.

Der Schalter/Tresen/die Kasse ist an der niedrigsten Stelle 110 cm hoch.

Es ist eine andere, gleichwertige Kommunikationsmöglichkeit im Sitzen vorhanden.

Es ist ein Kassendurchgang vorhanden.

Der Kassendurchgang ist 135 cm breit.

Frühstücksraum / stufenlose Alternative Rezeption

Frühstücksraum / ebenerdige Alternative zur Anmeldung (Rezeption)

©Manuela Fischer

Frühstücksraum / ebenerdige Alternative zur Anmeldung (Rezeption)

©Manuela Fischer

Frühstücksraum / ebenerdige Alternative zur Anmeldung (Rezeption)

©Manuela Fischer

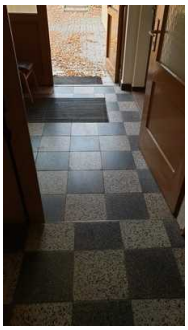

Frühstücksraum / ebenerdige Alternative zur Anmeldung (Rezeption)

©Manuela Fischer

Tür zum Speiseraum

Lichte Breite des Durchgangs: 195 cm

Art der Tür: Zweiflügel

Die Tür wird mit eigenem Kraftaufwand geöffnet.

BREITE der kleineren Bewegungsfläche vor/hinter der Tür: 190 cm

TIEFE der kleineren Bewegungsfläche vor/hinter der Tür: 250 cm

Höhe der Türschwelle: 4 cm

Anmerkungen für den Gast: 2 baugleiche Eingangstüren (Windfang)

Breite des schmalsten Durchgangs im Raum: 210 cm

Es sind unterfahrbare Tische (Maximalhöhe 80 cm, Unterfahrbarkeit in einer Höhe von 67 cm und einer Tiefe von 30 cm) vorhanden.

Anzahl: ca. 21 Tisch/Tische

Treppe zur Anmeldung/Rezeption

Treppe zur Anmeldung/ Rezeption

©Manuela Fischer

Vorhandene Schwellen/Stufen: 4

Höhe der Schwellen/Stufen: 15 cm

Die Treppe hat gerade Läufe.

Die Treppe hat keinen Handlauf.

Tür zur Anmeldung / Rezeption

Lichte Breite des Durchgangs: 85 cm

Art der Tür: Einflügel

Die Tür wird mit eigenem Kraftaufwand geöffnet.

BREITE der kleineren Bewegungsfläche vor/hinter der Tür: 135 cm

TIEFE der kleineren Bewegungsfläche vor/hinter der Tür: 130 cm

Höhe der Türschwelle: 2 cm

Speiseraum

Frühstücksraum / stufenlose Alternative Rezeption

Frühstücksraum / ebenerdige Alternative zur Anmeldung (Rezeption)

©Manuela Fischer

Frühstücksraum / ebenerdige Alternative zur Anmeldung (Rezeption)

©Manuela Fischer

Frühstücksraum / ebenerdige Alternative zur Anmeldung (Rezeption)

©Manuela Fischer

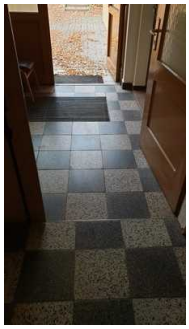

Frühstücksraum / ebenerdige Alternative zur Anmeldung (Rezeption)

©Manuela Fischer

Tür zum Speiseraum

Lichte Breite des Durchgangs: 195 cm

Art der Tür: Zweiflügel

Die Tür wird mit eigenem Kraftaufwand geöffnet.

BREITE der kleineren Bewegungsfläche vor/hinter der Tür: 190 cm

TIEFE der kleineren Bewegungsfläche vor/hinter der Tür: 250 cm

Höhe der Türschwelle: 4 cm

Anmerkungen für den Gast: 2 baugleiche Eingangstüren (Windfang)

Breite des schmalsten Durchgangs im Raum: 210 cm

Es sind unterfahrbare Tische (Maximalhöhe 80 cm, Unterfahrbarkeit in einer Höhe von 67 cm und einer Tiefe von 30 cm) vorhanden.

Anzahl: ca. 21 Tisch/Tische

Flur zum Speiseraum

Flur zum Speiseraum

Manuela Fischer

Flur zum Speiseraum

Manuela Fischer

Länge des Flurs/Weges/Ganges: 10 m

Mindestbreite des Flurs/Weges/Ganges: 90 cm

Vorhandene Durchgänge sind mindestens 88 cm breit.

Tür

Tür zum Speiseraum

Tür zum Speiseraum

Manuela Fischer

Lichte Breite des Durchgangs: 85 cm

Art der Tür: Einflügel

Die Tür wird mit eigenem Kraftaufwand geöffnet.

BREITE der kleineren Bewegungsfläche vor/hinter der Tür: 105 cm

TIEFE der kleineren Bewegungsfläche vor/hinter der Tür: 250 cm

Höhe der Türschwelle: 4 cm

Tür Speiseraum von außen

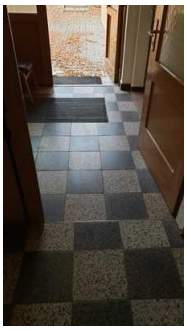

Tür Speiseraum von außen

©Manuela Fischer

Tür Speiseraum von außen

©Manuela Fischer

Tür Speiseraum von außen

©Manuela Fischer

Lichte Breite des Durchgangs: 170 cm

Art der Tür: Zweiflügel

Die Tür wird mit eigenem Kraftaufwand geöffnet.

BREITE der kleineren Bewegungsfläche vor/hinter der Tür: 170 cm

TIEFE der kleineren Bewegungsfläche vor/hinter der Tür: 250 cm

Höhe der Türschwelle: 5 cm

Bungalow: Schlafraum 3 mit Bad

Bungalow: Eingangsbereich

Bungalow: Eingangsbereich

©Manuela Fischer

Bungalow: Eingangsbereich

©Manuela Fischer

Der Eingang / Zugang ist nicht stufenlos möglich.

Bungalow: Schlafraum 3

Tür zum Schlafraum

Schlafraum im Außengebäude

©Manuela Fischer

Schlafraum im Außengebäude

©Manuela Fischer

Schlafraum im Außengebäude

©Manuela Fischer

Tür zum Schlafraum

Lichte Breite des Durchgangs: 105 cm

Art der Tür: Einflügel

Die Tür wird mit eigenem Kraftaufwand geöffnet.

BREITE der kleineren Bewegungsfläche vor/hinter der Tür: 105 cm

TIEFE der kleineren Bewegungsfläche vor/hinter der Tür: 140 cm

Höhe der Türschwelle: 10 cm

Zimmertyp: Mehrbettzimmer

BREITE der Bewegungsfläche vor wesentlichen, immobilen (feststehenden) Einrichtungsgegenständen (z.B. Schrank): 240 cm

TIEFE der Bewegungsfläche vor wesentlichen, immobilen (feststehenden) Einrichtungsgegenständen (z.B. Schrank): 210 cm

Breite des schmalsten Durchgangs im Schlafraum: 200 cm

BREITE der Bewegungsfläche links neben dem Bett: 150 cm

TIEFE der Bewegungsfläche links neben dem Bett: 190 cm

BREITE der Bewegungsfläche rechts neben dem Bett: 0 cm

TIEFE der Bewegungsfläche rechts neben dem Bett: 0 cm

Das Bett ist auf einer Längsseite in seiner gesamten Tiefe unterfahrbar.

Das Bett ist in einer Höhe von 20 cm unterfahrbar.

Maximale Höhe des Bettes: 47 cm

Breite des Bettes: 90 cm

Außengebäude: Bad im Schlafraum 3

Außengebäude: Bad im Schlafraum 3

©Manuela Fischer

Außengebäude: Bad im Schlafraum 3

©Manuela Fischer

Tür zum Badezimmer

Lichte Breite des Durchgangs: 80 cm

Art der Tür: Einflügel

Die Tür wird mit eigenem Kraftaufwand geöffnet.

BREITE der kleineren Bewegungsfläche vor/hinter der Tür: 90 cm

TIEFE der kleineren Bewegungsfläche vor/hinter der Tür: 120 cm

Höhe der Türschwelle: 0 cm

Die Tür öffnet nach außen.

WC

Tiefe der WC-Schüssel: 45 cm

BREITE der Bewegungsfläche links neben dem WC: 50 cm

TIEFE der Bewegungsfläche links neben dem WC: 45 cm

BREITE der Bewegungsfläche rechts neben dem WC: 0 cm

TIEFE der Bewegungsfläche rechts neben dem WC: 45 cm

BREITE der Bewegungsfläche vor dem WC: 100 cm

TIEFE der Bewegungsfläche vor dem WC: 50 cm

Höhe des Toilettensitzes: 42 cm

Es gibt keinen Haltegriff links vom WC.

Es gibt keinen Haltegriff rechts vom WC.

Waschbecken

BREITE der Bewegungsfläche vor dem Waschbecken: 120 cm

TIEFE der Bewegungsfläche vor dem Waschbecken: 70 cm

Höhe des Waschbeckens (Oberkante vorne): 88 cm

Das Waschbecken ist unterfahrbar in einer Höhe von 67 cm und einer Tiefe von weniger als 30 cm.

Der Spiegel ist nicht im Stehen und Sitzen einsehbar.

Dusche

Höhenunterschied zwischen der Oberkante Duschplatz/Duschwanne und dem angrenzenden Bodenbereich: 0 cm

BREITE der Bewegungsfläche in der Dusche: 95 cm

TIEFE der Bewegungsfläche in der Dusche: 120 cm

Es ist ein Duschsitz vorhanden oder kann bei Bedarf bereitgestellt werden (fest installiert, klappbar, einhängbar oder mobil und stabil).

Es sind keine Haltegriffe in der Dusche vorhanden.

Höhe der Duscharmatur: 110 cm

Es ist kein Alarmauslöser (Schnur, Knopf) vorhanden.

Weg außen

Weg an der Vorderseite Bungalow

Weg außen vom Speiseraum zum Bungalow

Manuela Fischer

Weg außen vom Speiseraum zur Unterkunft außerhalb des Haupthauses

©Manuela Fischer

Breite des Weges: 150 cm

Länge des Weges: 30 m

Der Weg ist von der Oberflächenbeschaffenheit her erschütterungsarm und leicht begeh- und befahrbar (z.B. Asphalt, engfugige Platten, etc.).

Maximale Längsneigung des Weges: 0 %

Maximale Längsneigung über eine Strecke von 30 m.

Stufenloser Weg an der Rückseite Bungalow

Stufenloser Weg zum Bungalow

©Manuela Fischer

Stufenloser Weg zum Bungalow

©Manuela Fischer

Stufenloser Weg zum Bungalow

©Manuela Fischer

Breite des Weges: 150 cm

Länge des Weges: 30 m

Der Weg ist von der Oberflächenbeschaffenheit her erschütterungsarm und leicht begeh- und befahrbar (z.B. Asphalt, engfugige Platten, etc.).

Maximale Längsneigung des Weges: 4 %

Maximale Längsneigung über eine Strecke von 15 m.

Treppe auf Weg Vorderseite Bungalow

Vorhandene Schwellen/Stufen: 5

Höhe der Schwellen/Stufen: 11 cm

Die Treppe hat gerade Läufe.

Die Treppe hat einen einseitigen Handlauf.

Technische Hilfsmittel

Alarm / Hilfsmittel

Assistenzhunde (Begleithunde, Blindenführhunde etc.) dürfen in alle relevanten Bereiche/Räume des Betriebes/Angebotes mitgebracht werden.