

Restaurant & Pension Stadtscheune Köthen

Holzmarkt 9
06366 Köthen

Tel: +49 3496 700 5755

info@stadtscheune-koethen.de
www.stadtscheune-koethen.de

Informationen für Menschen mit Gehbehinderung und Rollstuhlfahrer

Die Informationen zur Barrierefreiheit wurden am 4. Oktober 2021 im Rahmen des Systems "Reisen für Alle" erhoben.

Detailinformationen zu Treppen, Aufzügen / Treppenliften, Rampen, Automaten und speziellen Türen auf dem Weg zu einzelnen Bereichen finden Sie in der entsprechenden Kategorie.

Fotos zur Einrichtung



Restaurant & Pension
Stadtscheune Köthen

©Manuela Fischer

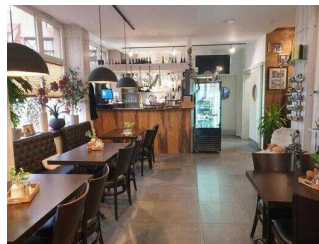

Restaurant

©Manuela Fischer

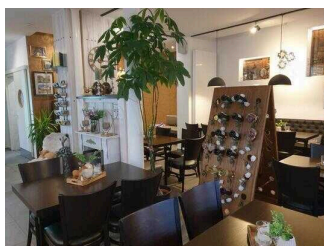

Restaurant

©Manuela Fischer



1. OG: Zimmer 4

©Manuela Fischer



1. OG: Zimmer 1

©Manuela Fischer

Parken



Parken

©Manuela Fischer

Parkmöglichkeiten



Parkmöglichkeiten

©Manuela Fischer



Parkmöglichkeiten

©Manuela Fischer

Es stehen rund um den Holzmarkt kostenpflichtige Parkmöglichkeiten zur Verfügung. Auf Anfrage erhält der Gast in der Pension Parktickets für das ca. 100 m entfernte Parkhaus.

Eingang

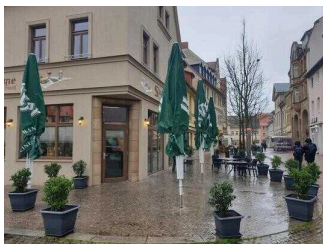

Eingang

©Manuela Fischer



Eingang

©Manuela Fischer

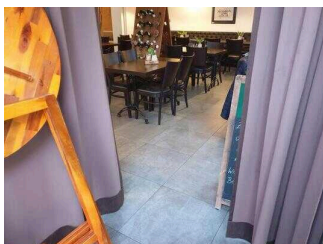

Eingang

©Manuela Fischer

Eingang ins Restaurant



Eingang ins Restaurant

©Manuela Fischer



Eingang ins Restaurant

©Manuela Fischer



Eingang ins Restaurant

©Manuela Fischer

Der Eingang / Zugang ins Gebäude ist stufenlos möglich.

Eingangstür

Lichte Breite des Durchgangs: 96 cm

Art der Tür: Einflügel

Die Tür wird mit eigenem Kraftaufwand geöffnet.

BREITE der kleineren Bewegungsfläche vor/hinter der Tür: 140 cm

TIEFE der kleineren Bewegungsfläche vor/hinter der Tür: 140 cm

Höhe der Türschwelle: 2 cm

Weg vor dem Restaurant



Weg vor dem Restaurant

©Manuela Fischer



Weg vor dem Restaurant

©Manuela Fischer

Breite des Weges: 300 cm

Länge des Weges: 40 m

Der Weg ist von der Oberflächenbeschaffenheit her erschütterungsarm und leicht begeh- und befahrbar (z.B. Asphalt, engfugige Platten, etc.).

Maximale Längsneigung des Weges: 0 %

Maximale Längsneigung über eine Strecke von 40 m.

Rezeption



Rezeption

©Manuela Fischer

Tresen im Restaurant / gleichzeitig Rezeption

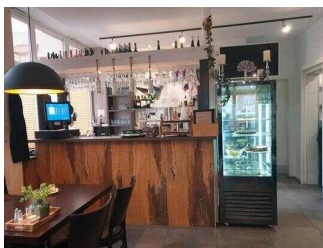

Tresen im Restaurant

©Manuela Fischer

BREITE der Bewegungsfläche vor dem Schalter/Tresen/der Kasse: 200 cm

TIEFE der Bewegungsfläche vor dem Schalter/Tresen/der Kasse: 110 cm

Der Schalter/Tresen/die Kasse ist an der höchsten Stelle 118 cm hoch.

Der Schalter/Tresen/die Kasse ist an der niedrigsten Stelle 118 cm hoch.

Es ist eine andere, gleichwertige Kommunikationsmöglichkeit im Sitzen vorhanden.

Weg vom Eingang zum Tresen/Rezeption



Weg vom Eingang
zum Tresen/
Rezeption

©Manuela Fischer

Mindestbreite des Flurs/Weges/Ganges: 150 cm

Die Breite des Weges/Flures ist nicht eingeschränkt.

Restaurant



Aussenterrasse

©Manuela Fischer



Restaurant

©Manuela Fischer



Restaurant

©Manuela Fischer

Restaurant



Restaurant

©Manuela Fischer



Restaurant

©Manuela Fischer

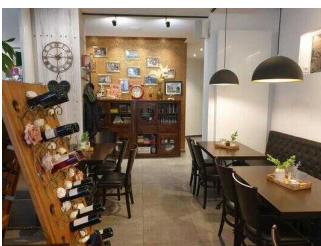

Restaurant

©Manuela Fischer



Restaurant

©Manuela Fischer



Restaurant

©Manuela Fischer

Breite des schmalsten Durchgangs im Raum: 100 cm

Es sind unterfahrbare Tische (Maximalhöhe 80 cm, Unterfahrbarkeit in einer Höhe von 67 cm und einer Tiefe von 30 cm) vorhanden.

Anzahl: ca. 15 Tisch/Tische

Anmerkungen für den Gast: Kuchen wird in der Vitrine sichtbar präsentiert.

Außenterrasse



Außenterrasse

©Manuela Fischer



Außenterrasse

©Manuela Fischer

Der Balkon / die Terrasse ist von der Oberflächenbeschaffenheit her erschütterungsarm und leicht begeh- und befahrbar (z.B. Asphalt, engfugige Platten, etc.).

Der schmalsten Durchgangs auf der Terrasse / dem Balkon ist 200 cm breit.

Tisch

Es ist kein unterfahrbarer Tisch vorhanden.

1. OG: Zimmer 1 mit Bad



1. OG: Zimmerflur

©Manuela Fischer



1. OG: Zimmer 1 mit Bad

©Manuela Fischer



1. OG: Zimmer 1 mit Bad

©Manuela Fischer



1. OG: Zimmer 1 mit Bad

©Manuela Fischer

1. OG: Zimmer 1 (für Menschen mit Hörbehinderung/gehörlose Menschen)



1. OG: Zimmer 1
(für Menschen mit Hörbehinderung/
gehörlose Menschen)

©Manuela Fischer



1. OG: Zimmer 1
(für Menschen mit Hörbehinderung/
gehörlose Menschen)

©Manuela Fischer



1. OG: Zimmer 1
(für Menschen mit Hörbehinderung/
gehörlose Menschen)

©Manuela Fischer

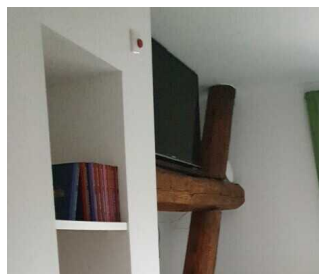

optisches Signal
bei Betätigung der
Klingel außen

©Manuela Fischer



1. OG: Zimmer 1
(für Menschen mit
Hörbehinderung/
gehörlose Menschen)

©Manuela Fischer

Tür zum Schlafraum

Lichte Breite des Durchgangs: 82 cm

Art der Tür: Einflügel

Die Tür wird mit eigenem Kraftaufwand geöffnet.

Die kleinere Bewegungsfläche vor/hinter der Tür ist 300 cm tief und 110 cm breit.

Höhe der Türschwelle: 0 cm

Zimmertyp: Doppelzimmer

BREITE der Bewegungsfläche vor wesentlichen, immobilen (feststehenden) Einrichtungsgegenständen (z.B. Schrank): 200 cm

TIEFE der Bewegungsfläche vor wesentlichen, immobilen (feststehenden) Einrichtungsgegenständen (z.B. Schrank): 120 cm

Breite des schmalsten Durchgangs im Schlafraum: 140 cm

BREITE der Bewegungsfläche links neben dem Bett: 40 cm

TIEFE der Bewegungsfläche links neben dem Bett: 200 cm

BREITE der Bewegungsfläche rechts neben dem Bett: 45 cm

TIEFE der Bewegungsfläche rechts neben dem Bett: 200 cm

Das Bett ist auf einer Längsseite in seiner gesamten Tiefe unterfahrbar.

Das Bett ist in einer Höhe von 20 cm unterfahrbar.

Maximale Höhe des Bettes: 50 cm

Breite des Bettes: 160 cm

Anmerkungen für den Gast: Im Zimmer 1 gibt es einen optisch wahrnehmbaren Alarm sowie eine optisch wahrnehmbares Klingelsignal.

Es gibt insgesamt 0 barrierefrei konzipierte Zimmer im Betrieb.

1. OG: Bad im Zimmer 1



1. OG: Bad im Zimmer
1

©Manuela Fischer



1. OG: Bad im Zimmer
1

©Manuela Fischer



1. OG: linke Tür zum
Bad im Zimmer 1

©Manuela Fischer

Tür zum Badezimmer

Lichte Breite des Durchgangs: 69 cm

Art der Tür: Einflügel

Die Tür wird mit eigenem Kraftaufwand geöffnet.

Die kleinere Bewegungsfläche vor/hinter der Tür ist 80 cm tief und 100 cm breit.

Höhe der Türschwelle: 0 cm

Die Tür öffnet nach außen.

WC

Tiefe der WC-Schüssel: 56 cm

BREITE der Bewegungsfläche links neben dem WC: 0 cm

TIEFE der Bewegungsfläche links neben dem WC: 56 cm

BREITE der Bewegungsfläche rechts neben dem WC: 45 cm

TIEFE der Bewegungsfläche rechts neben dem WC: 56 cm

BREITE der Bewegungsfläche vor dem WC: 140 cm

TIEFE der Bewegungsfläche vor dem WC: 53 cm

Höhe des Toilettensitzes: 45 cm

Es gibt keinen Haltegriff links vom WC.

Es gibt keinen Haltegriff rechts vom WC.

Waschbecken

BREITE der Bewegungsfläche vor dem Waschbecken: 100 cm

TIEFE der Bewegungsfläche vor dem Waschbecken: 90 cm

Höhe des Waschbeckens (Oberkante vorne): 84 cm

Das Waschbecken ist unterfahrbar in einer Höhe von 67 cm und einer Tiefe von weniger als 30 cm.

Der Spiegel ist nicht im Stehen und Sitzen einsehbar.

Dusche

Höhenunterschied zwischen der Oberkante Duschplatz/Duschwanne und dem angrenzenden Bodenbereich: 20 cm

BREITE der Bewegungsfläche in der Dusche: 100 cm

TIEFE der Bewegungsfläche in der Dusche: 77 cm

Es ist kein Duschsitz vorhanden oder bei Bedarf bereitstellbar.

Es sind keine Haltegriffe in der Dusche vorhanden.

Höhe der Duscharmatur: 113 cm

Es ist kein Alarmauslöser (Schnur, Knopf) vorhanden.

Schwelle/Stufe/Treppe

Treppe ins 1. OG



Treppe ins 1. OG

©Manuela Fischer



Treppe ins 1. OG

©Manuela Fischer



Treppe ins 1. OG

©Manuela Fischer

Vorhandene Schwellen/Stufen: 20

Höhe der Schwellen/Stufen: 20 cm

Die Treppe hat gerade Läufe.

Die Treppe hat beidseitige Handläufe.

1. OG: Stufe an der Zimmertür 1



1. OG: Stufe an der Zimmertür 1

©Manuela Fischer

Vorhandene Schwellen/Stufen: 1

Höhe der Schwellen/Stufen: 12 cm

Die Treppe hat gerade Läufe.

Die Treppe hat keinen Handlauf.

Flur/Weg/Gang innen

1. OG: Weg von der Treppe zur Tür Zimmerflur



1. OG: Weg von der Treppe zur Tür Zimmerflur

©Manuela Fischer



1. OG: Weg von der Treppe zur Tür Zimmerflur

©Manuela Fischer

Länge des Flurs/Weges/Ganges: 3 m

Mindestbreite des Flurs/Weges/Ganges: 90 cm

Die Breite des Weges/Flures ist nicht eingeschränkt.

EG: Weg vom Tresen Restaurant zur Flurtür Richtung Treppe



EG: Weg vom Tresen
Restaurant zur
Flurtür Richtung
Treppe

©Manuela Fischer



EG: Weg vom Tresen
Restaurant zur
Flurtür Richtung
Treppe

©Manuela Fischer



EG: Weg vom Tresen
Restaurant zur
Flurtür Richtung
Treppe

©Manuela Fischer

Länge des Flurs/Weges/Ganges: 5 m

Mindestbreite des Flurs/Weges/Ganges: 115 cm

Die Breite des Weges/Flures ist nicht eingeschränkt.

1. OG: Zimmerflur



1. OG: Zimmerflur

©Manuela Fischer

Länge des Flurs/Weges/Ganges: 5 m

Mindestbreite des Flurs/Weges/Ganges: 110 cm

Die Breite des Weges/Flures ist nicht eingeschränkt.

EG: Flur zwischen Restaurant und Treppe



EG: Flur zwischen Restaurant und Treppe

©Manuela Fischer



EG: Tür von Treppe zum Restaurant

©Manuela Fischer

Länge des Flurs/Weges/Ganges: 3 m

Mindestbreite des Flurs/Weges/Ganges: 150 cm

Die Breite des Weges/Flures ist nicht eingeschränkt.

Tür

1. OG: Tür zum Zimmerflur



1. OG: Tür zum Zimmerflur von der Treppenseite

©Manuela Fischer



1. OG: Tür zum Zimmerflur – Blick von den Zimmern aus

©Manuela Fischer

Lichte Breite des Durchgangs: 98 cm

Art der Tür: Einflügel

Die Tür wird mit eigenem Kraftaufwand geöffnet.

BREITE der kleineren Bewegungsfläche vor/hinter der Tür: 110 cm

TIEFE der kleineren Bewegungsfläche vor/hinter der Tür: 300 cm

Höhe der Türschwelle: 0 cm

EG: Tür vom Restaurant zum Flur Richtung Treppe ins 1. OG



EG: Tür vom Flur aus gesehen

©Manuela Fischer



EG: Tür vom Restaurant zum Flur Richtung Treppe ins 1. OG

©Manuela Fischer

Lichte Breite des Durchgangs: 82 cm

Art der Tür: Einflügel

Die Tür wird mit eigenem Kraftaufwand geöffnet. Die Tür wird durch eine Servicekraft geöffnet.

BREITE der kleineren Bewegungsfläche vor/hinter der Tür: 98 cm

TIEFE der kleineren Bewegungsfläche vor/hinter der Tür: 150 cm

Höhe der Türschwelle: 0 cm

1. OG: Zimmer 4 mit Bad



Treppe zu den Zimmern

©Manuela Fischer



1. OG: Zimmerflur

©Manuela Fischer



1. OG: Zimmer 4 mit Bad

©Manuela Fischer



1. OG: Zimmer 4 mit Bad

©Manuela Fischer



1. OG: Zimmer 4 mit
Bad

©Manuela Fischer

1. OG: Zimmer 4 (für Menschen mit Sehbehinderung)



1. OG: Zimmer 4

©Manuela Fischer



1. OG: Zimmer 4

©Manuela Fischer



1. OG: Zimmer 4

©Manuela Fischer



1. OG: Zimmer 4

©Manuela Fischer



1. OG: Zimmer 4

©Manuela Fischer

Tür zum Schlafräum

Lichte Breite des Durchgangs: 81 cm

Art der Tür: Einflügel

Die Tür wird mit eigenem Kraftaufwand geöffnet.

Die kleinere Bewegungsfläche vor/hinter der Tür ist 300 cm tief und 110 cm breit.

Höhe der Türschwelle: 0 cm

Zimmertyp: Doppelzimmer

BREITE der Bewegungsfläche vor wesentlichen, immobilen (feststehenden) Einrichtungsgegenständen (z.B. Schrank): 180 cm

TIEFE der Bewegungsfläche vor wesentlichen, immobilen (feststehenden) Einrichtungsgegenständen (z.B. Schrank): 120 cm

Breite des schmalsten Durchgangs im Schlafräum: 120 cm

BREITE der Bewegungsfläche links neben dem Bett: 52 cm

TIEFE der Bewegungsfläche links neben dem Bett: 200 cm

BREITE der Bewegungsfläche rechts neben dem Bett: 38 cm

TIEFE der Bewegungsfläche rechts neben dem Bett: 200 cm

Das Bett ist auf einer Längsseite in seiner gesamten Tiefe unterfahrbar.

Das Bett ist in einer Höhe von 20 cm unterfahrbar.

Maximale Höhe des Bettes: 50 cm

Breite des Bettes: 160 cm

Anmerkungen für den Gast: Die Bedienelemente im Zimmer sind farblich markiert. Am TV lässt sich die Schrift vergrößern.

Es gibt insgesamt 0 barrierefrei konzipierte Zimmer im Betrieb.

1. OG: Bad im Zimmer 4



1. OG: Bad im Zimmer
4

©Manuela Fischer



1. OG: Bad im Zimmer
4

©Manuela Fischer



1. OG: Bad im Zimmer
4

©Manuela Fischer



1. OG: Bad im Zimmer
4

©Manuela Fischer

Tür zum Badezimmer

Lichte Breite des Durchgangs: 71 cm

Art der Tür: Einflügel

Die Tür wird mit eigenem Kraftaufwand geöffnet.

Die kleinere Bewegungsfläche vor/hinter der Tür ist 68 cm tief und 120 cm breit.

Höhe der Türschwelle: 0 cm

Die Tür öffnet nach außen.

WC

Tiefe der WC-Schüssel: 56 cm

BREITE der Bewegungsfläche links neben dem WC: 27 cm

TIEFE der Bewegungsfläche links neben dem WC: 56 cm

BREITE der Bewegungsfläche rechts neben dem WC: 20 cm

TIEFE der Bewegungsfläche rechts neben dem WC: 56 cm

BREITE der Bewegungsfläche vor dem WC: 50 cm

TIEFE der Bewegungsfläche vor dem WC: 120 cm

Höhe des Toilettensitzes: 45 cm

Es gibt keinen Haltegriff links vom WC.

Es gibt keinen Haltegriff rechts vom WC.

Waschbecken

BREITE der Bewegungsfläche vor dem Waschbecken: 120 cm

TIEFE der Bewegungsfläche vor dem Waschbecken: 50 cm

Höhe des Waschbeckens (Oberkante vorne): 82 cm

Das Waschbecken ist unterfahrbar in einer Höhe von 67 cm und einer Tiefe von weniger als 30 cm.

Der Spiegel ist nicht im Stehen und Sitzen einsehbar.

Dusche

Höhenunterschied zwischen der Oberkante Duschplatz/Duschwanne und dem angrenzenden Bodenbereich: 20 cm

BREITE der Bewegungsfläche in der Dusche: 77 cm

TIEFE der Bewegungsfläche in der Dusche: 100 cm

Es ist kein Duschsitz vorhanden oder bei Bedarf bereitstellbar.

Es sind keine Haltegriffe in der Dusche vorhanden.

Höhe der Duscharmatur: 113 cm

Es ist kein Alarmauslöser (Schnur, Knopf) vorhanden.

Treppe ins 1. OG



Treppe ins 1. OG

©Manuela Fischer



Treppe ins 1. OG

©Manuela Fischer



Treppe ins 1. OG

©Manuela Fischer

Vorhandene Schwellen/Stufen: 20

Höhe der Schwellen/Stufen: 20 cm

Die Treppe hat gerade Läufe.

Die Treppe hat beidseitige Handläufe.

Flur/Weg/Gang innen

1. OG: Weg von der Treppe zur Tür Zimmerflur



1. OG: Weg von der Treppe zur Tür Zimmerflur

©Manuela Fischer



1. OG: Weg von der Treppe zur Tür Zimmerflur

©Manuela Fischer

Länge des Flurs/Weges/Ganges: 3 m

Mindestbreite des Flurs/Weges/Ganges: 90 cm

Die Breite des Weges/Flures ist nicht eingeschränkt.

1. OG: Zimmerflur



1. OG: Zimmerflur

©Manuela Fischer

Länge des Flurs/Weges/Ganges: 5 m

Mindestbreite des Flurs/Weges/Ganges: 110 cm

Die Breite des Weges/Flures ist nicht eingeschränkt.

EG: Flur zwischen Restaurant und Treppe



EG: Flur zwischen Restaurant und Treppe

©Manuela Fischer



EG: Tür von Treppe zum Restaurant

©Manuela Fischer

Länge des Flurs/Weges/Ganges: 3 m

Mindestbreite des Flurs/Weges/Ganges: 150 cm

Die Breite des Weges/Flures ist nicht eingeschränkt.

Tür

1. OG: Tür zum Zimmerflur



1. OG: Tür zum
Zimmerflur von der
Trepenseite

©Manuela Fischer



1. OG: Tür zum
Zimmerflur – Blick
von den Zimmern aus

©Manuela Fischer

Lichte Breite des Durchgangs: 98 cm

Art der Tür: Einflügel

Die Tür wird mit eigenem Kraftaufwand geöffnet.

BREITE der kleineren Bewegungsfläche vor/hinter der Tür: 110 cm

TIEFE der kleineren Bewegungsfläche vor/hinter der Tür: 300 cm

Höhe der Türschwelle: 0 cm

EG: Tür vom Restaurant zum Flur Richtung Treppe ins 1. OG



EG: Tür vom Flur aus
gesehen

©Manuela Fischer



EG: Tür vom
Restaurant zum Flur
Richtung Treppe ins 1.
OG

©Manuela Fischer

Lichte Breite des Durchgangs: 82 cm

Art der Tür: Einflügel

Die Tür wird mit eigenem Kraftaufwand geöffnet. Die Tür wird durch eine Servicekraft geöffnet.

BREITE der kleineren Bewegungsfläche vor/hinter der Tür: 98 cm

TIEFE der kleineren Bewegungsfläche vor/hinter der Tür: 150 cm

Höhe der Türschwelle: 0 cm

Öffentliches WC



Flur zum Öffentliches WC

©Manuela Fischer



Öffentliches WC – Tür Herren

©Manuela Fischer



Öffentliches WC – Damen

©Manuela Fischer



Öffentliches WC Herren

©Manuela Fischer

Öffentliches WC

Öffentliches WC Herren



Öffentliches WC Herren

©Manuela Fischer



Öffentliches WC Herren

©Manuela Fischer



Öffentliches WC Herren

©Manuela Fischer



Öffentliches WC Herren

©Manuela Fischer



Öffentliches WC Herren

©Manuela Fischer

Tür zum öffentlichen WC

Lichte Breite des Durchgangs: 81 cm

Art der Tür: Einflügel

Die Tür wird mit eigenem Kraftaufwand geöffnet.

Die kleinere Bewegungsfläche vor/hinter der Tür ist 100 cm tief und 100 cm breit.

Höhe der Türschwelle: 0 cm

Die Tür öffnet nach innen.

Die WC-Tür ist ohne Schlüssel zu öffnen.

WC

Es ist ein Herren-WC vorhanden.

Es ist kein WC für Menschen mit Behinderung vorhanden.

Waschbecken

BREITE der Bewegungsfläche vor dem Waschbecken: 150 cm

TIEFE der Bewegungsfläche vor dem Waschbecken: 130 cm

Höhe des Waschbeckens (Oberkante vorne): 90 cm

Das Waschbecken ist unterfahrbar in einer Höhe von 67 cm und einer Tiefe von mindestens 30 cm.

Der Spiegel ist nicht im Stehen und Sitzen einsehbar.

Anmerkungen für den Gast: Die Kabinentür zum WC ist 45 cm breit, vor dem WC ist die Bewegungsfläche 80 cm x 110 cm groß. Die Tür öffnet nach innen.

Öffentliches WC Damen



Öffentliches WC
Damen

©Manuela Fischer



Öffentliches WC
Damen

©Manuela Fischer



Öffentliches WC
Damen

©Manuela Fischer



Öffentliches WC
Damen

©Manuela Fischer

Tür zum öffentlichen WC

Lichte Breite des Durchgangs: 81 cm

Art der Tür: Einflügel

Die Tür wird mit eigenem Kraftaufwand geöffnet.

Die kleinere Bewegungsfläche vor/hinter der Tür ist 170 cm tief und 110 cm breit.

Höhe der Türschwelle: 0 cm

Die Tür öffnet nach innen.

Die WC-Tür ist ohne Schlüssel zu öffnen.

WC

Es ist ein Damen-WC vorhanden.

Es ist kein WC für Menschen mit Behinderung vorhanden.

Waschbecken

BREITE der Bewegungsfläche vor dem Waschbecken: 170 cm

TIEFE der Bewegungsfläche vor dem Waschbecken: 110 cm

Höhe des Waschbeckens (Oberkante vorne): 90 cm

Das Waschbecken ist unterfahrbar in einer Höhe von 67 cm und einer Tiefe von mindestens 30 cm.

Der Spiegel ist nicht im Stehen und Sitzen einsehbar.

Anmerkungen für den Gast: Die Kabinentür zum WC ist 55 cm breit, vor dem WC ist die Bewegungsfläche 75 cm x 100 cm groß. Die Tür öffnet nach innen.

Weg vom Restaurant zu den öffentlichen WCs



Weg vom Restaurant
zu den öffentlichen
WCs

©Manuela Fischer



Weg vom Restaurant
zu den öffentlichen
WCs

©Manuela Fischer

Länge des Flurs/Weges/Ganges: 13 m

Mindestbreite des Flurs/Weges/Ganges: 108 cm

Die Breite des Weges/Flures ist nicht eingeschränkt.

Hilfsmittel

Alarm/Hilfsmittel

Assistenzhunde (Begleithunde, Blindenführhunde etc.) dürfen in alle relevanten Bereiche/Räume des Betriebes/Angebotes mitgebracht werden.

Es werden Hilfsmittel angeboten.

Lesehilfen (Lesebrille, Lupen etc.),