

Tourist-Information und Veranstaltungssaal im Bestehornhaus Aschersleben

Hecknerstr. 6
06449 Aschersleben

Tel: +49 3473 8409440 oder +49
3473 22667-21/-22.

info@aschersleben-tourismus.de
<http://www.aschersleben-tourismus.de>

Informationen für Menschen mit Gehbehinderung und Rollstuhlfahrer

Die Informationen zur Barrierefreiheit wurden am 6. Oktober 2021 im Rahmen des Systems "Reisen für Alle" erhoben und sind geprüft.

Detailinformationen zu Treppen, Aufzügen / Treppenliften, Rampen, Automaten und speziellen Türen auf dem Weg zu einzelnen Bereichen finden Sie in der entsprechenden Kategorie.

Fotos zur Einrichtung



Bestehornhaus
Aschersleben

©Claudia Kepke



Veranstaltungssaal
im Bestehornhaus
Aschersleben

©Claudia Kepke



Tourist-Information
im Bestehornhaus
Aschersleben

©Claudia Kepke

Parken

Weg außen

Weg vom Parkplatz zum Eingang / Aufzug Bestehornhaus

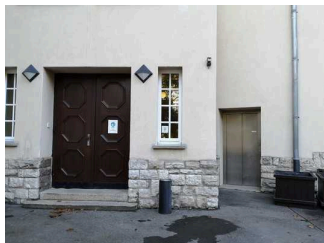

Weg vom Parkplatz zum Eingang Veranstaltungssaal und Aufzug (rechts)

©Claudia Kepke

Breite des Weges: 300 cm

Länge des Weges: 10 m

Der Weg ist von der Oberflächenbeschaffenheit her erschütterungsarm und leicht begehb- und befahrbar (z.B. Asphalt, engfugige Platten, etc.).

Maximale Längsneigung des Weges: 2 %

Maximale Längsneigung über eine Strecke von 10 m.

1. Wegabschnitt vom Parkplatz – durch die Toreinfahrt – zum Eingang Tourist-Information



1. Wegabschnitt vom Parkplatz – durch die Toreinfahrt – zum Eingang Tourist-Information

©Claudia Kepke



Toreinfahrt – zum Hof mit Parkplatz

©Claudia Kepke

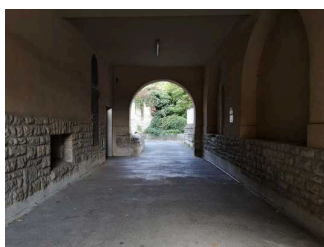

1. Wegabschnitt von der Tourist-Information – durch die Toreinfahrt – in Richtung Parkplatz

©Claudia Kepke

Breite des Weges: 200 cm

Länge des Weges: 50 m

Der Weg ist von der Oberflächenbeschaffenheit her erschütterungsarm und leicht begeh- und befahrbar (z.B. Asphalt, engfugige Platten, etc.).

Maximale Längsneigung des Weges: 0 %

Maximale Längsneigung über eine Strecke von 50 m.

Anmerkungen für den Gast: Der Weg führt durch die Toreinfahrt (4 m breit) zurück Richtung Straße.

2. Wegabschnitt von der Toreinfahrt zum Eingang Tourist-Information



2. Wegabschnitt von der Toreinfahrt zum Eingang Tourist-Information

©Claudia Kepke

Breite des Weges: 200 cm

Länge des Weges: 50 m

Der Weg ist von der Oberflächenbeschaffenheit her erschütterungsarm und leicht begeh- und befahrbar (z.B. Asphalt, engfugige Platten, etc.).

Maximale Längsneigung des Weges: 2 %

Maximale Längsneigung über eine Strecke von 10 m.

Hoftor zum Parkplatz und Eingang Bestehornhaus



Hoftor zum Parkplatz und Eingang Bestehornhaus

©Claudia Kepke

Lichte Breite des Durchgangs: 400 cm

Art der Tür: Zweiflügel

Die Tür wird durch eine Servicekraft geöffnet. Die Tür wird mit eigenem Kraftaufwand geöffnet.

BREITE der kleineren Bewegungsfläche vor/hinter der Tür: 150 cm

TIEFE der kleineren Bewegungsfläche vor/hinter der Tür: 150 cm

Höhe der Türschwelle: 0 cm

Eingang Tourist-Information

Eingangsbereich Tourist-Information



Eingangsbereich
Tourist-Information

©Claudia Kepke



Eingangsbereich
Tourist-Information

©Claudia Kepke



Klingel Tourist-
Information

©Claudia Kepke

Der Eingang / Zugang ist nicht stufenlos möglich.

Eingangstür

Lichte Breite des Durchgangs: 80 cm

Art der Tür: Einflügel

Die Tür wird mit eigenem Kraftaufwand geöffnet.

BREITE der kleineren Bewegungsfläche vor/hinter der Tür: 120 cm

TIEFE der kleineren Bewegungsfläche vor/hinter der Tür: 120 cm

Höhe der Türschwelle: 0 cm

Stufe außen am Eingang Tourist-Information

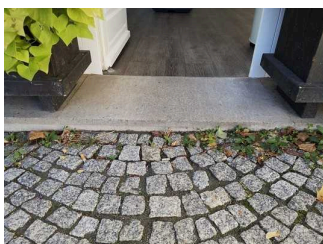

Stufe außen am
Eingang Tourist-
Information

©Claudia Kepke



Stufe außen am
Eingang Tourist-
Information

©Claudia Kepke

Vorhandene Schwellen/Stufen: 1

Höhe der Schwellen/Stufen: 5 cm

Die Treppe hat gerade Läufe.

Die Treppe hat keinen Handlauf.

Anmerkungen für den Gast: Am Eingang ist eine Klingel für Menschen mit Behinderung vorhanden. Die Servicemitarbeiter beraten auch gern an der Tür.

Tourist-Information

Counter

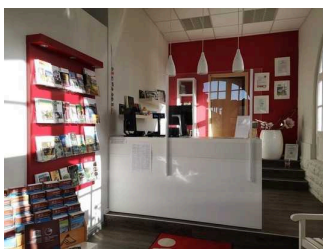

Counter

©Claudia Kepke



Counter

©Claudia Kepke

BREITE der Bewegungsfläche vor dem Schalter/Tresen/der Kasse: 150 cm

TIEFE der Bewegungsfläche vor dem Schalter/Tresen/der Kasse: 150 cm

Der Schalter/Tresen/die Kasse ist an der höchsten Stelle 121 cm hoch.

Der Schalter/Tresen/die Kasse ist an der niedrigsten Stelle 121 cm hoch.

Es ist eine andere, gleichwertige Kommunikationsmöglichkeit im Sitzen vorhanden.

Tourist-Information



Tourist-Information

©Claudia Kepke



Sitzgelegenheiten

©Claudia Kepke



Kräuterregal

©Claudia Kepke

BREITE des Raums: 8 m

TIEFE des Raums: 3 m

Breite des schmalsten Durchgangs im Raum: 250 cm

Bestehornhaus: Eingang

Eingangsbereich Bestehornhaus

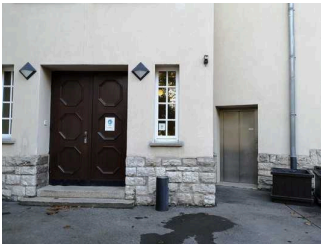

Eingangsbereich Bestehornhaus

©Claudia Kepke



Tür von innen

©Claudia Kepke

Eingangstür

Lichte Breite des Durchgangs: 160 cm

Art der Tür: Zweiflügel

Die Tür wird mit eigenem Kraftaufwand geöffnet.

BREITE der kleineren Bewegungsfläche vor/hinter der Tür: 200 cm

TIEFE der kleineren Bewegungsfläche vor/hinter der Tür: 160 cm

Höhe der Türschwelle: 3 cm

Schwelle/Stufe/Treppe

Stufen am Eingang außen (Bestehornhaus mit Veranstaltungssaal)



Stufen am Eingang außen (Bestehornhaus mit Veranstaltungssaal)

Vorhandene Schwellen/Stufen: 2

Höhe der Schwellen/Stufen: 17 cm

Die Treppe hat gerade Läufe.

Die Treppe hat keinen Handlauf.

Stufen am Eingang innen (Bestehornhaus mit Veranstaltungssaal)



Stufen am Eingang innen (Bestehornhaus mit Veranstaltungssaal)

©Claudia Kepke

Vorhandene Schwellen/Stufen: 4

Höhe der Schwellen/Stufen: 18 cm

Die Treppe hat gerade Läufe.

Die Treppe hat einen einseitigen Handlauf.

Aufzug im Bestehornhaus

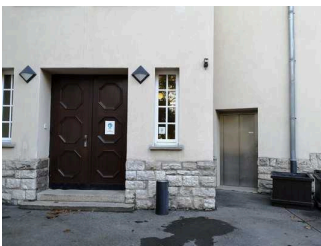

Aufzug im Bestehornhaus (direkt von außen begehbar)

©Claudia Kepke



Durchgang zum WC und Aufzug

©Claudia Kepke



Bedientableau

©Claudia Kepke



Aufzug im Bestehornhaus

©Claudia Kepke

BREITE der Bewegungsfläche vor dem Aufzug beim Einstieg: 150 cm

TIEFE der Bewegungsfläche vor dem Aufzug beim Einstieg: 150 cm

Lichte Durchgangsbreite der Aufzugtür: 90 cm

BREITE der Kabine innen: 120 cm

TIEFE der Kabine innen: 160 cm

BREITE der Bewegungsfläche vor dem Aufzug beim Ausstieg: 250 cm

TIEFE der Bewegungsfläche vor dem Aufzug beim Ausstieg: 110 cm

Es gibt ein horizontales Bedientableau.

Die Bedienelemente sind wie folgt angeordnet:

Anmerkungen für den Gast: Der Aufzug ist direkt von außen (Parkplatz) erreichbar.

Bestehornhaus: Kasse / Garderobe

Schalter/Tresen/Kasse

Kasse im EG (Hochparterre)



Kasse im EG
(Hochparterre)

©Claudia Kepke

BREITE der Bewegungsfläche vor dem Schalter/Tresen/der Kasse: 150 cm

TIEFE der Bewegungsfläche vor dem Schalter/Tresen/der Kasse: 150 cm

Der Schalter/Tresen/die Kasse ist an der höchsten Stelle 82 cm hoch.

Der Schalter/Tresen/die Kasse ist an der niedrigsten Stelle 82 cm hoch.

Es ist keine andere, gleichwertige Kommunikationsmöglichkeit im Sitzen vorhanden.

Garderobe im Foyer EG (Hochparterre)

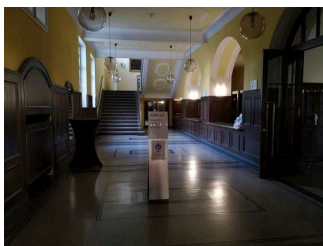

Garderobe im Foyer
EG (Hochparterre)

©Claudia Kepke

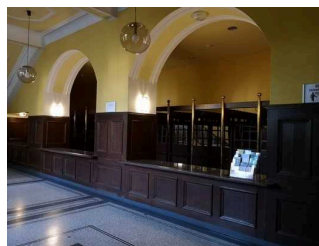

Garderobe im Foyer
EG (Hochparterre)

©Claudia Kepke

BREITE der Bewegungsfläche vor dem Schalter/Tresen/der Kasse: 200 cm

TIEFE der Bewegungsfläche vor dem Schalter/Tresen/der Kasse: 200 cm

Der Schalter/Tresen/die Kasse ist an der höchsten Stelle 82 cm hoch.

Der Schalter/Tresen/die Kasse ist an der niedrigsten Stelle 82 cm hoch.

Es ist keine andere, gleichwertige Kommunikationsmöglichkeit im Sitzen vorhanden.

Schwelle/Stufe/Treppe

Stufen am Eingang außen (Bestehornhaus mit Veranstaltungssaal)



Stufen am
Eingang außen
(Bestehornhaus mit
Veranstaltungssaal)

©Claudia Kepke

Vorhandene Schwellen/Stufen: 2

Höhe der Schwellen/Stufen: 17 cm

Die Treppe hat gerade Läufe.

Die Treppe hat keinen Handlauf.

Stufen am Eingang innen (Bestehornhaus mit Veranstaltungssaal)

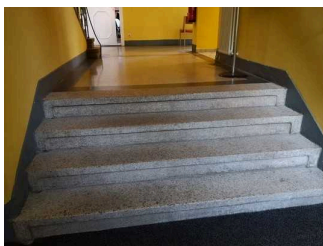

Stufen am
Eingang innen
(Bestehornhaus mit
Veranstaltungssaal)

©Claudia Kepke

Vorhandene Schwellen/Stufen: 4

Höhe der Schwellen/Stufen: 18 cm

Die Treppe hat gerade Läufe.

Die Treppe hat einen einseitigen Handlauf.

Aufzug im Bestehornhaus



Aufzug im Bestehornhaus (direkt von außen begehbar)

©Claudia Kepke



Durchgang zum WC und Aufzug

©Claudia Kepke



Bedientableau

©Claudia Kepke



Aufzug im Bestehornhaus

©Claudia Kepke

BREITE der Bewegungsfläche vor dem Aufzug beim Einstieg: 150 cm

TIEFE der Bewegungsfläche vor dem Aufzug beim Einstieg: 150 cm

Lichte Durchgangsbreite der Aufzugtür: 90 cm

BREITE der Kabine innen: 120 cm

TIEFE der Kabine innen: 160 cm

BREITE der Bewegungsfläche vor dem Aufzug beim Ausstieg: 250 cm

TIEFE der Bewegungsfläche vor dem Aufzug beim Ausstieg: 110 cm

Es gibt ein horizontales Bedientableau.

Die Bedienelemente sind wie folgt angeordnet:

Anmerkungen für den Gast: Der Aufzug ist direkt von außen (Parkplatz) erreichbar.

Flur EG von Eingangstreppe /Aufzug bis Tür zum Foyer / Garderobe



Flur EG von
Eingangstreppe /
Aufzug bis Tür zum
Foyer / Garderobe

©Claudia Kepke

Länge des Flurs/Weges/Ganges: 8 m

Mindestbreite des Flurs/Weges/Ganges: 200 cm

Vorhandene Durchgänge sind mindestens 88 cm breit.

Anmerkungen für den Gast: Der Weg vom Aufzug zum Treppenhaus ist 110 cm breit.

Bestehornhaus: Veranstaltungssaal

Raum

Foyer EG (Hochparterre) und 1. OG

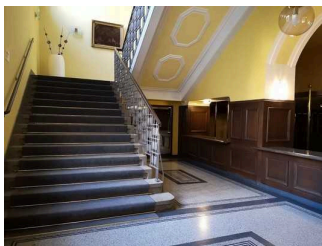

Foyer EG
(Hochparterre)

©Claudia Kepke



Foyer 1. OG

©Claudia Kepke

Tür zum Raum

Lichte Breite des Durchgangs: 172 cm

Art der Tür: Zweiflügel

Die Tür wird mit eigenem Kraftaufwand geöffnet.

BREITE der kleineren Bewegungsfläche vor/hinter der Tür: 250 cm

TIEFE der kleineren Bewegungsfläche vor/hinter der Tür: 250 cm

Höhe der Türschwelle: 0 cm

Anmerkungen für den Gast: Die Türen zum Foyer sind doppelseitige Schwingtür und stehen bei Veranstaltungen offen.

BREITE des Raums: 16 m

TIEFE des Raums: 5 m

Breite des schmalsten Durchgangs im Raum: 300 cm

Es sind keine Sitzgelegenheiten vorhanden.

Veranstaltungssaal



Veranstaltungssaal

©Claudia Kepke



Blick von
Veranstaltungssaal
Richtung Aufzug

©Claudia Kepke

Tür zum Raum

Lichte Breite des Durchgangs: 153 cm

Art der Tür: Zweiflügel

Die Tür wird mit eigenem Kraftaufwand geöffnet.

BREITE der kleineren Bewegungsfläche vor/hinter der Tür: 150 cm

TIEFE der kleineren Bewegungsfläche vor/hinter der Tür: 150 cm

Höhe der Türschwelle: 0 cm

BREITE des Raums: 16 m

TIEFE des Raums: 32 m

Breite des schmalsten Durchgangs im Raum: 300 cm

Es sind Sitzgelegenheiten vorhanden.

Es gibt ausgewiesene Plätze für Rollstuhlfahrer.

Anzahl der ausgewiesenen Plätze für Rollstuhlfahrer: 10

Die ausgewiesenen Plätze für Rollstuhlfahrer sind stufenlos und mit einer maximalen Längsneigung von 6 % erreichbar.

Treppenhaus im Bestehornhaus



Treppenhaus im Bestehornhaus

©Claudia Kepke

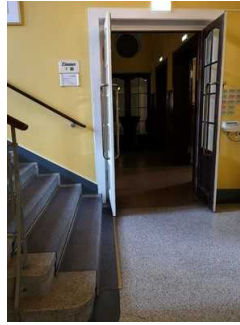

Treppenhaus im Bestehornhaus

©Claudia Kepke

Vorhandene Schwellen/Stufen: 23

Höhe der Schwellen/Stufen: 17 cm

Die Treppe hat gerade Läufe.

Die Treppe hat beidseitige Handläufe.

Aufzug im Bestehornhaus

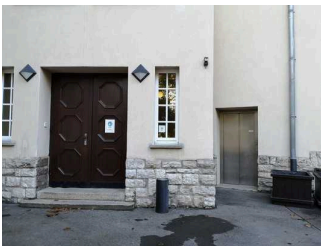

Aufzug im Bestehornhaus (direkt von außen begehbar)

©Claudia Kepke



Durchgang zum WC und Aufzug

©Claudia Kepke



Bedientableau

©Claudia Kepke



Aufzug im Bestehornhaus

©Claudia Kepke

BREITE der Bewegungsfläche vor dem Aufzug beim Einstieg: 150 cm

TIEFE der Bewegungsfläche vor dem Aufzug beim Einstieg: 150 cm

Lichte Durchgangsbreite der Aufzugtür: 90 cm

BREITE der Kabine innen: 120 cm

TIEFE der Kabine innen: 160 cm

BREITE der Bewegungsfläche vor dem Aufzug beim Ausstieg: 250 cm

TIEFE der Bewegungsfläche vor dem Aufzug beim Ausstieg: 110 cm

Es gibt ein horizontales Bedientableau.

Die Bedienelemente sind wie folgt angeordnet:

Anmerkungen für den Gast: Der Aufzug ist direkt von außen (Parkplatz) erreichbar.

Flur 1. OG von Treppe /Aufzug bis Tür zum Foyer zum Veranstaltungssaal



Flur 1. OG von
Treppe /Aufzug bis
Tür zum Foyer zum
Veranstaltungssaal

©Claudia Kepke

Länge des Flurs/Weges/Ganges: 8 m

Mindestbreite des Flurs/Weges/Ganges: 200 cm

Vorhandene Durchgänge sind mindestens 88 cm breit.

Anmerkungen für den Gast: Der weg vom Aufzug zum Treppenhaus ist 110 cm breit.

Bestehornhaus: Öffentliches WC für Menschen mit Behinderung

Öffentliches WC Damen im EG (Hochparterre)



Öffentliches WC
Damen im EG
(Hochparterre)

©Claudia Kepke

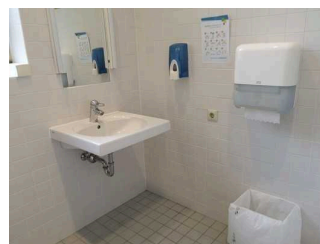

Waschbecken mit
Spiegel

©Claudia Kepke



Bewegungsfläche an der Tür

©Claudia Kepke

Tür zum öffentlichen WC

Lichte Breite des Durchgangs: 94 cm

Art der Tür: Einflügel

Die Tür wird mit eigenem Kraftaufwand geöffnet.

BREITE der kleineren Bewegungsfläche vor/hinter der Tür: 120 cm

TIEFE der kleineren Bewegungsfläche vor/hinter der Tür: 120 cm

Höhe der Türschwelle: 0 cm

Die Tür öffnet nach außen.

Die WC-Tür ist ohne Schlüssel zu öffnen.

WC

Es ist ein Damen-WC vorhanden.

Es ist ein WC für Menschen mit Behinderung vorhanden.

Tiefe der WC-Schüssel: 56 cm

BREITE der Bewegungsfläche LINKS neben dem WC: 93 cm

TIEFE der Bewegungsfläche LINKS neben dem WC: 56 cm

BREITE der Bewegungsfläche RECHTS neben dem WC: 0 cm

TIEFE der Bewegungsfläche RECHTS neben dem WC: 56 cm

BREITE der Bewegungsfläche vor dem WC: 140 cm

TIEFE der Bewegungsfläche vor dem WC: 140 cm

Höhe des Toilettensitzes: 48 cm

Es ist ein Haltegriff links vom WC vorhanden.

Höhe des linken Haltegriffes: 77 cm

Länge des linken Haltegriffes: 60 cm

Der Haltegriff links vom WC ist hochklappbar.

Es ist ein Haltegriff rechts vom WC vorhanden.

Höhe des rechten Haltegriffes: 77 cm

Länge des rechten Haltegriffes: 60 cm

Der Haltegriff rechts vom WC ist nicht hochklappbar.

Es sind links und rechts vom WC Haltegriffe vorhanden.

Der Abstand zwischen dem linken und dem rechten Haltegriff beträgt 77 cm.

Waschbecken

BREITE der Bewegungsfläche vor dem Waschbecken: 140 cm

TIEFE der Bewegungsfläche vor dem Waschbecken: 140 cm

Höhe des Waschbeckens (Oberkante vorne): 86 cm

Das Waschbecken ist unterfahrbar in einer Höhe von 67 cm und einer Tiefe von mindestens 30 cm.

Der Spiegel ist im Stehen und Sitzen einsehbar.

Anmerkungen für den Gast: Das Behinderten-WC für Herren befindet sich im 1. OG neben dem Aufzug.

Schwelle/Stufe/Treppe

Stufen am Eingang innen (Bestehornhaus mit Veranstaltungssaal)

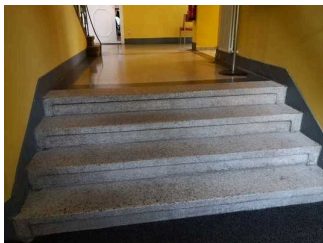

Stufen am
Eingang innen
(Bestehornhaus mit
Veranstaltungssaal)

©Claudia Kepke

Vorhandene Schwellen/Stufen: 4

Höhe der Schwellen/Stufen: 18 cm

Die Treppe hat gerade Läufe.

Die Treppe hat einen einseitigen Handlauf.

Stufen am Eingang außen (Bestehornhaus mit Veranstaltungssaal)



Stufen am
Eingang außen
(Bestehornhaus mit
Veranstaltungssaal)

©Claudia Kepke

Vorhandene Schwellen/Stufen: 2

Höhe der Schwellen/Stufen: 17 cm

Die Treppe hat gerade Läufe.

Die Treppe hat keinen Handlauf.

Aufzug im Bestehornhaus



Aufzug im Bestehornhaus (direkt von außen begehbar)

©Claudia Kepke



Durchgang zum WC und Aufzug

©Claudia Kepke



Bedientableau

©Claudia Kepke



Aufzug im Bestehornhaus

©Claudia Kepke

BREITE der Bewegungsfläche vor dem Aufzug beim Einstieg: 150 cm

TIEFE der Bewegungsfläche vor dem Aufzug beim Einstieg: 150 cm

Lichte Durchgangsbreite der Aufzugtür: 90 cm

BREITE der Kabine innen: 120 cm

TIEFE der Kabine innen: 160 cm

BREITE der Bewegungsfläche vor dem Aufzug beim Ausstieg: 250 cm

TIEFE der Bewegungsfläche vor dem Aufzug beim Ausstieg: 110 cm

Es gibt ein horizontales Bedientableau.

Die Bedienelemente sind wie folgt angeordnet:

Anmerkungen für den Gast: Der Aufzug ist direkt von außen (Parkplatz) erreichbar.

Weg vom Aufzug zum WC



Weg vom Aufzug zum WC

©Manuela Fischer

Länge des Flurs/Weges/Ganges: 2 m

Mindestbreite des Flurs/Weges/Ganges: 120 cm

Die Breite des Weges/Flures ist nicht eingeschränkt.

Anmerkungen für den Gast: WC direkt neben dem Aufzug

Hilfsmittel

Alarm/Hilfsmittel – Erstgespräch



Alarm/Hilfsmittel – Erstgespräch

©Claudia Kepke



Alarm/Hilfsmittel – Erstgespräch

©Claudia Kepke



Alarm/Hilfsmittel – Erstgespräch

©Claudia Kepke



Alarm/Hilfsmittel – Erstgespräch

©Claudia Kepke



Alarm/Hilfsmittel – Erstgespräch

©Claudia Kepke

Aufzug: Bestehornhaus

Ein abgehender Notruf im Aufzug wird akustisch bestätigt, z.B. durch eine Gegensprechanlage.

Assistenzhunde (Begleithunde, Blindenführhunde etc.) dürfen in alle relevanten Bereiche/Räume des Betriebes/Angebotes mitgebracht werden.

Es werden Hilfsmittel angeboten.

Lesehilfen (Lesebrille, Lupen etc.),

Andere angebotene Hilfsmittel: Rollstuhl, Rollator (2 Tage Voranmeldung), E-Bikes auf Voranmeldung verfügbar

Führung

Führung



E-Bike-Verleih

©Claudia Kepke

Es werden Führungen für Menschen mit Gehbehinderung angeboten.

Es werden Führungen für Rollstuhlfahrer angeboten.

Die Gästeführer sind so ausgebildet, dass Rollstuhlfahrer an jeder Führung teilnehmen können.

Es ist eine Voranmeldung für die Führung notwendig.

Es stehen für Menschen mit Gehbehinderung mobile oder feste Sitzgelegenheiten zur Verfügung, die während der Führung benutzt werden können.

Die gesamte Route der Führung ist für Rollstuhlfahrer stufenlos befahrbar.