Gefördert durch:
Bundesministerium für Wirtschaft und Klimaschutz
aufgrund eines Beschlusses des Deutschen Bundestages

Tourist Information Halberstadt

Holzmarkt 1
38820 Halberstadt

Tel: +49 3941 551815

halberstadt-info@halberstadt.de
www.halberstadt-tourismus.de

Informationen für Menschen mit Gehbehinderung und Rollstuhlfahrer

Die Informationen zur Barrierefreiheit wurden am 29. August 2023 im Rahmen des Systems "Reisen für Alle" erhoben und sind geprüft.

Detailinformationen zu Treppen, Aufzügen / Treppenliften, Rampen, Automaten und speziellen Türen auf dem Weg zu einzelnen Bereichen finden Sie in der entsprechenden Kategorie.

Fotos zur Einrichtung

Eingang gegenüber Rathauspassagen

©Manuela Fischer

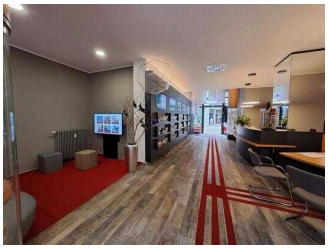

Tourist Information Halberstadt

©DSFT Berlin

Tourist Information Halberstadt – Haupteingang

©DSFT Berlin

Parken

Parkplatz für Menschen mit Behinderung

Parkplatz

©DSFT Berlin

Parkplatz

©DSFT Berlin

Parkplatz

©DSFT Berlin

Parkplatz in der Tiefgarage der Einkaufspassage

©Manuela Fischer

Aufzug in der Einkaufspassage

©Manuela Fischer

Es ist ein Parkplatz vorhanden.

Es ist mindestens 1 Parkplatz für Menschen mit Behinderung vorhanden.

Es gibt 1 Stellplatz/-plätze für Menschen mit Behinderung.

Stellplatzbreite: 350 cm

Stellplatzlänge: 500 cm

Der Parkplatz ist von der Oberflächenbeschaffenheit her erschütterungsarm und leicht begeh- und befahrbar (z.B. Asphalt, engfugige Platten, etc.).

Entfernung des Stellplatzes/der Stellplätze für Menschen mit Behinderung zum Eingangsbereich: 50 m

Der Stellplatz / die Stellplätze für Menschen mit Behinderung ist/sind gekennzeichnet.

Der hier genannte Parkplatz für Menschen mit Behinderung befindet sich in der Straße Hinter dem Rathause.
Zwei weitere Behindertenparkplätze sind auf dem kostenpflichtigen öffentlichen Parkplatz an der Martinikirche zu finden (mit Kopfsteinpflaster belegt). Gegenüber der Tourist Information befinden sich in der Einkaufspassage weitere behindertengerechte Parkplätze und das WC für Menschen mit Behinderung. Diese sind mit dem Aufzug erreichbar.
Unter http://www.halberstadt.de/de/parktipps.html gibt die Stadt Tipps für weitere Parkmöglichkeiten.

Weg vom Parkplatz Hinter dem Rathause zur Touristinformation

Weg vom Parkplatz Hinter dem Rathause zur Touristinformation

©DSFT Berlin

Weg vom Parkplatz Hinter dem Rathause zur Touristinformation

©DSFT Berlin

Weg vom Parkplatz Hinter dem Rathause zur Touristinformation

©DSFT Berlin

Weg vom Parkplatz Hinter dem Rathause zur Touristinformation

©DSFT Berlin

Weg vom Parkplatz Hinter dem Rathause zur Touristinformation

©DSFT Berlin

Breite des Weges: 250 cm

Länge des Weges: 50 m

Der Weg ist von der Oberflächenbeschaffenheit her erschütterungsarm und leicht begeh- und befahrbar (z.B. Asphalt, engfugige Platten, etc.).

Maximale Längsneigung des Weges: 2 %

Maximale Längsneigung über eine Strecke von 15 m.

Weitere Parkmöglichkeiten

Weg zur Einkaufspassage mit Parkmöglichkeiten

©Manuela Fischer

Parkmöglichkeiten in der Einkaufspassage

©Manuela Fischer

Parkautomat

©Manuela Fischer

Aufzug in der Einkaufspassage

©Manuela Fischer

Gegenüber der Tourist Information befinden sich in der Einkaufspassage weitere behindertengerechte Parkplätze und das WC für Menschen mit Behinderung. Diese sind mit dem Aufzug erreichbar. Unter http://www.halberstadt.de/de/parktipps.html gibt die Stadt Tipps für weitere Parkmöglichkeiten.

Straßenbahn Haltestelle

Straßenbahnhaltestelle Voigtei-Sargstedter Weg

Straßenbahnhaltestelle Voigtei-Sargstedter Weg

Straßenbahnhaltestelle Voigtei-Sargstedter Weg

Es gibt keine Haltestelle des öffentlichen Personennahverkehrs (ÖPNV) in max. 100m Entfernung vom Eingang/Zugang.

Anmerkungen für den Gast: Die Haltestelle befindet sich in Sichtweite der Touristinformation. Die Fahrpläne sind auf einer Höhe von ca. 1,50 m angebracht.

Weg von der Straßenbahn-Haltestelle zur Touristinformation

Breite des Weges: 300 cm

Länge des Weges: 130 m

Der Weg ist von der Oberflächenbeschaffenheit her erschütterungsarm und leicht begeh- und befahrbar (z.B. Asphalt, engfugige Platten, etc.).

Maximale Längsneigung des Weges: 3 %

Maximale Längsneigung über eine Strecke von 5 m.

Eingänge

Eingangsbereich

2. Eingangsbereich (Rückseite des Gebäudes)

2. Eingangsbereich (Rückseite des Gebäudes)

©DSFT Berlin

2. Eingangsbereich (Rückseite des Gebäudes)

©DSFT Berlin

2. Eingangsbereich (Rückseite des Gebäudes)

©DSFT Berlin

Der Eingang / Zugang ins Gebäude ist stufenlos möglich.

Eingangstür

Lichte Breite des Durchgangs: 140 cm

Art der Tür: Zweiflügel

Die Tür wird mit eigenem Kraftaufwand geöffnet. Die Tür wird durch eine Servicekraft geöffnet.

BREITE der kleineren Bewegungsfläche vor/hinter der Tür: 200 cm

TIEFE der kleineren Bewegungsfläche vor/hinter der Tür: 200 cm

Höhe der Türschwelle: 0 cm

Anmerkungen für den Gast: Am Eingang befindet sich eine Klingel.

1. Eingangsbereich mit Automatiktür

1. Eingangsbereich mit Automatiktür

©DSFT Berlin

1. Eingangsbereich mit Automatiktür

©DSFT Berlin

Der Eingang / Zugang ins Gebäude ist stufenlos möglich.

Eingangstür

Lichte Breite des Durchgangs: 140 cm

Art der Tür: Zweiflügel

Die Tür wird ohne eigenen Kraftaufwand (Drücker, Lichtschranke, Bewegungsmelder etc.) geöffnet.

BREITE der kleineren Bewegungsfläche vor/hinter der Tür: 200 cm

TIEFE der kleineren Bewegungsfläche vor/hinter der Tür: 200 cm

Höhe der Türschwelle: 0 cm

Kundenraum

Kundenraum

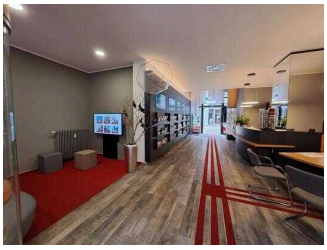

Kundenraum

©DSFT Berlin

Kundenraum, Prospektwand

©Manuela Fischer

Kundenraum

©DSFT Berlin

Kundenraum

©DSFT Berlin

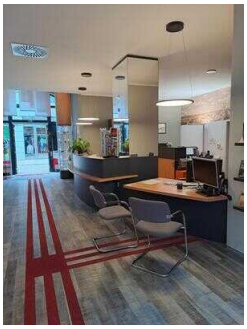

Kundenraum

©DSFT Berlin

BREITE des Raums: 10 m

TIEFE des Raums: 16 m

Breite des schmalsten Durchgangs im Raum: 400 cm

Es sind Sitzgelegenheiten vorhanden.

Beratungscounter

Beratungscounter

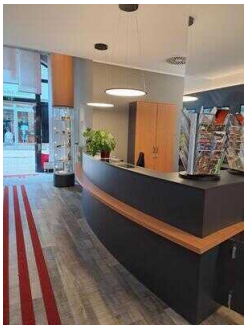

Beratungscounter

©DSFT Berlin

unterfahrbarer Beratungstisch

©DSFT Berlin

BREITE der Bewegungsfläche vor dem Schalter/Tresen/der Kasse: 400 cm

TIEFE der Bewegungsfläche vor dem Schalter/Tresen/der Kasse: 300 cm

Der Schalter/Tresen/die Kasse ist an der höchsten Stelle 110 cm hoch.

Der Schalter/Tresen/die Kasse ist an der niedrigsten Stelle 73 cm hoch.

Es ist eine andere, gleichwertige Kommunikationsmöglichkeit im Sitzen vorhanden.

Technische Hilfsmittel

Alarm/ Hilfsmittel

Leitstreifen

©Manuela Fischer

induktive Höranlage

©DSFT Berlin

Induktive Höranlage
am Counter

©Manuela Fischer

Assistenzhunde (Begleithunde, Blindenführhunde etc.) dürfen in alle relevanten Bereiche/Räume des Betriebes/Angebotes mitgebracht werden.

Es werden Führungen für Menschen mit Behinderung angeboten.

Stadtführungen

Führungen

Es werden Führungen für Menschen mit Gehbehinderung angeboten.

Es werden Führungen für Rollstuhlfahrer angeboten.

Die Gästeführer sind so ausgebildet, dass Rollstuhlfahrer an jeder Führung teilnehmen können.

Es ist eine Voranmeldung für die Führung notwendig.

Es stehen für Menschen mit Gehbehinderung mobile oder feste Sitzgelegenheiten zur Verfügung, die während der Führung benutzt werden können.

Die gesamte Route der Führung ist für Rollstuhlfahrer stufenlos befahrbar.