

## WELTRAD – Quartier und Restaurant

Cokturhof 3  
39218 Schönebeck

Tel: +49 3928 429066  
Fax: +49 3928 424962

info@weltrad.de  
[www.weltrad.de](http://www.weltrad.de)

## Informationen für Menschen mit Gehbehinderung und Rollstuhlfahrer

Die Informationen zur Barrierefreiheit wurden am 25. August 2022 im Rahmen des Systems "Reisen für Alle" erhoben und sind geprüft.

Detailinformationen zu Treppen, Aufzügen / Treppenliften, Rampen, Automaten und speziellen Türen auf dem Weg zu einzelnen Bereichen finden Sie in der entsprechenden Kategorie.

### Parken

#### Parkplatz



Parkplatz

©Manuela Fischer

Es ist ein Parkplatz vorhanden.

Es ist mindestens 1 Parkplatz für Menschen mit Behinderung vorhanden.

Es gibt 1 Stellplatz/-plätze für Menschen mit Behinderung.

Stellplatzbreite: 350 cm

Stellplatzlänge: 500 cm

Der Parkplatz ist von der Oberflächenbeschaffenheit her erschütterungsarm und leicht bege- und befahrbar (z.B. Asphalt, engfugige Platten, etc.).

Entfernung des Stellplatzes/der Stellplätze für Menschen mit Behinderung zum Eingangsbereich: 30 m

Der Stellplatz / die Stellplätze für Menschen mit Behinderung ist/sind nicht gekennzeichnet.

## Weg vom Parkplatz zum Eingang

---



Weg vom Parkplatz zum Eingang

©Manuela Fischer



Blick vom Eingang auf den Parkplatz

©Manuela Fischer

---

Breite des Weges: 200 cm

Länge des Weges: 30 m

Der Weg ist von der Oberflächenbeschaffenheit her erschütterungsarm und leicht begeh- und befahrbar (z.B. Asphalt, engfugige Platten, etc.).

Maximale Längsneigung des Weges: 4 %

Maximale Längsneigung über eine Strecke von 30 m.

## Eingang Restaurant und Quartier

### Eingang Restaurant und Quartier

---



Eingang Restaurant und Quartier

© Dr. Hildebrand



Eingang Restaurant und Quartier

©Manuela Fischer



Eingang Restaurant und Quartier

©Manuela Fischer

---

Der Eingang / Zugang ins Gebäude ist stufenlos möglich.

Eingangstür

---

Lichte Breite des Durchgangs: 110 cm

Art der Tür: Einflügel

Die Tür wird mit eigenem Kraftaufwand geöffnet.

BREITE der kleineren Bewegungsfläche vor/hinter der Tür: 160 cm

TIEFE der kleineren Bewegungsfläche vor/hinter der Tür: 150 cm

Höhe der Türschwelle: 2 cm

## 2. Windfangtür am Eingang

---



2. Windfangtür am Eingang

©Manuela Fischer



2. Windfangtür am Eingang

©Manuela Fischer

Lichte Breite des Durchgangs: 95 cm

Art der Tür: Einflügel

Die Tür wird mit eigenem Kraftaufwand geöffnet.

BREITE der kleineren Bewegungsfläche vor/hinter der Tür: 150 cm

TIEFE der kleineren Bewegungsfläche vor/hinter der Tür: 250 cm

Höhe der Türschwelle: 0 cm

## Zugang zum Restaurant / Terrasse vom Elberadweg aus

### Zugang zur Terrasse/Restaurant vom Elberadweg aus

---



Zugang zur Terrasse/  
Restaurant vom  
Elberadweg aus

©Manuela Fischer



Zugang zum  
Restaurant vom  
Elberadweg aus

©Manuela Fischer



### Zugang zum Restaurant vom Elberadweg aus

©Manuela Fischer



### Elberadweg

©Jürgen Dr. Hildebrand

---

Der Eingang / Zugang ins Gebäude ist stufenlos möglich.

Eingangstür

Lichte Breite des Durchgangs: 300 cm

Art der Tür: Zweiflügel

Die Tür wird durch eine Servicekraft geöffnet.

BREITE der kleineren Bewegungsfläche vor/hinter der Tür: 300 cm

TIEFE der kleineren Bewegungsfläche vor/hinter der Tür: 300 cm

Höhe der Türschwelle: 2 cm

Anmerkungen für den Gast: Das Zauntor steht zu den Öffnungszeiten offen.

## Treppe zur Terrasse



### Treppe zur Terrasse

©Manuela Fischer

---

Vorhandene Schwellen/Stufen: 6

Höhe der Schwellen/Stufen: 18 cm

Die Treppe hat keine geraden Läufe.

Die Treppe hat keinen Handlauf.

## Rampe zur Terrasse

---



Rampe zur Terrasse

©Manuela Fischer



Rampe zur Terrasse

©Manuela Fischer

---

Maximale Längsneigung der Rampe: 11 %

Geringste nutzbare Laufbreite: 200 cm

Länge des längsten Rampenlaufs: 8 m

Mindestlänge der Zwischenpodeste: 0 cm

Die Rampe hat einschließlich ggf. vorhandener Podeste eine Gesamtlänge von 8 m.

Die Rampe hat keinen Handlauf.

Es sind keine Handläufe vorhanden.

BREITE der Bewegungsfläche vor der Rampe: 300 cm

TIEFE der Bewegungsfläche vor der Rampe: 500 cm

BREITE der Bewegungsfläche am Ende der Rampe: 200 cm

TIEFE der Bewegungsfläche am Ende der Rampe: 200 cm

## Rezeption

### Rezeption

---



Rezeption

©Manuela Fischer

---

BREITE der Bewegungsfläche vor dem Schalter/Tresen/der Kasse: 200 cm

TIEFE der Bewegungsfläche vor dem Schalter/Tresen/der Kasse: 200 cm

---

Der Schalter/Tresen/die Kasse ist an der höchsten Stelle 117 cm hoch.

Der Schalter/Tresen/die Kasse ist an der niedrigsten Stelle 117 cm hoch.

Es ist eine andere, gleichwertige Kommunikationsmöglichkeit im Sitzen vorhanden.

## Weg vom Eingang zur Rezeption

---



Weg vom Eingang zur  
Rezeption

©Manuela Fischer



Weg vom Eingang zur  
Rezeption

©Manuela Fischer

---

Länge des Flurs/Weges/Ganges: 10 m

Mindestbreite des Flurs/Weges/Ganges: 200 cm

Die Breite des Weges/Flures ist nicht eingeschränkt.

## Zimmer 5 mit Bad

### EG: Zimmer 5

---



EG: Zimmer 5

©Manuela Fischer



EG: Zimmer 5

©Manuela Fischer

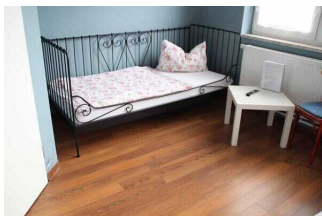

EG: Zimmer 5

©Manuela Fischer

---

Tür zum Schlafräum

Lichte Breite des Durchgangs: 80 cm

Art der Tür: Einflügel

Die Tür wird mit eigenem Kraftaufwand geöffnet.

---

BREITE der kleineren Bewegungsfläche vor/hinter der Tür: 200 cm

TIEFE der kleineren Bewegungsfläche vor/hinter der Tür: 220 cm

Höhe der Türschwelle: 2 cm

Zimmertyp: Mehrbettzimmer

BREITE der Bewegungsfläche vor wesentlichen, immobilen (feststehenden) Einrichtungsgegenständen (z.B. Schrank): 180 cm

TIEFE der Bewegungsfläche vor wesentlichen, immobilen (feststehenden) Einrichtungsgegenständen (z.B. Schrank): 110 cm

Breite des schmalsten Durchgangs im Schlafräum: 115 cm

BREITE der Bewegungsfläche links neben dem Bett: 0 cm

TIEFE der Bewegungsfläche links neben dem Bett: 0 cm

BREITE der Bewegungsfläche rechts neben dem Bett: 150 cm

TIEFE der Bewegungsfläche rechts neben dem Bett: 200 cm

Das Bett ist auf einer Längsseite in seiner gesamten Tiefe unterfahrbar.

Das Bett ist in einer Höhe von 24 cm unterfahrbar.

Maximale Höhe des Bettes: 40 cm

Breite des Bettes: 90 cm

Anmerkungen für den Gast: Zimmer 5 ist ein 3-Bettzimmer

Es gibt insgesamt 0 barrierefrei konzipierte Zimmer im Betrieb.

## Bad im Zimmer 5

---



Bad im Zimmer 5

©Jürgen Dr. Hildebrand



Bad im Zimmer 5

©Manuela Fischer

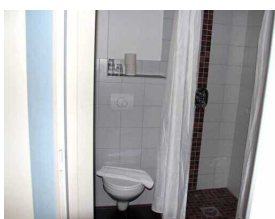

Bad im Zimmer 5

©Manuela Fischer

Tür zum Badezimmer

Lichte Breite des Durchgangs: 66 cm

Art der Tür: Einflügel

Die Tür wird mit eigenem Kraftaufwand geöffnet.

BREITE der kleineren Bewegungsfläche vor/hinter der Tür: 200 cm

TIEFE der kleineren Bewegungsfläche vor/hinter der Tür: 150 cm

Höhe der Türschwelle: 0 cm

Die Tür öffnet nach außen.

## **WC**

Tiefe der WC-Schüssel: 55 cm

BREITE der Bewegungsfläche links neben dem WC: 21 cm

TIEFE der Bewegungsfläche links neben dem WC: 55 cm

BREITE der Bewegungsfläche rechts neben dem WC: 85 cm

TIEFE der Bewegungsfläche rechts neben dem WC: 55 cm

BREITE der Bewegungsfläche vor dem WC: 85 cm

TIEFE der Bewegungsfläche vor dem WC: 90 cm

Höhe des Toilettensitzes: 48 cm

Es gibt keinen Haltegriff links vom WC.

Es gibt keinen Haltegriff rechts vom WC.

## **Waschbecken**

BREITE der Bewegungsfläche vor dem Waschbecken: 105 cm

TIEFE der Bewegungsfläche vor dem Waschbecken: 105 cm

Höhe des Waschbeckens (Oberkante vorne): 87 cm

Das Waschbecken ist unterfahrbar in einer Höhe von 67 cm und einer Tiefe von weniger als 30 cm.

Der Spiegel ist im Stehen und Sitzen einsehbar.

## **Dusche**

Höhenunterschied zwischen der Oberkante Duschplatz/Duschwanne und dem angrenzenden Bodenbereich: 0 cm

BREITE der Bewegungsfläche in der Dusche: 85 cm

TIEFE der Bewegungsfläche in der Dusche: 85 cm

Es ist kein Duschsitz vorhanden oder bei Bedarf bereitstellbar.



Es sind keine Haltegriffe in der Dusche vorhanden.

Höhe der Duscharmatur: 100 cm

Es ist kein Alarmauslöser (Schnur, Knopf) vorhanden.

## Zimmerflur

---



Zimmerflur

©Manuela Fischer

---

Länge des Flurs/Weges/Ganges: 15 m

Mindestbreite des Flurs/Weges/Ganges: 185 cm

Die Breite des Weges/Flures ist nicht eingeschränkt.

## Flurtür von Rezeption zum Zimmerflur

---



Flurtür von Rezeption  
zum Zimmerflur

©Jürgen Dr. Hildebrand



Flurtür von Rezeption  
zum Zimmerflur

©Manuela Fischer

---

Lichte Breite des Durchgangs: 90 cm

Art der Tür: Einflügel

Die Tür wird mit eigenem Kraftaufwand geöffnet.

BREITE der kleineren Bewegungsfläche vor/hinter der Tür: 180 cm

TIEFE der kleineren Bewegungsfläche vor/hinter der Tür: 300 cm

Höhe der Türschwelle: 0 cm

# Zimmer 13 mit Bad

## EG: Zimmer 13

---



EG: Zimmer 13

©Manuela Fischer



EG: Zimmer 13

©Manuela Fischer



EG: Zimmer 13

©Manuela Fischer

---

Tür zum Schlafräum

Lichte Breite des Durchgangs: 80 cm

Art der Tür: Einflügel

Die Tür wird mit eigenem Kraftaufwand geöffnet.

BREITE der kleineren Bewegungsfläche vor/hinter der Tür: 200 cm

TIEFE der kleineren Bewegungsfläche vor/hinter der Tür: 220 cm

Höhe der Türschwelle: 2 cm

Zimmertyp: Mehrbettzimmer

BREITE der Bewegungsfläche vor wesentlichen, immobilen (feststehenden) Einrichtungsgegenständen (z.B. Schrank): 200 cm

TIEFE der Bewegungsfläche vor wesentlichen, immobilen (feststehenden) Einrichtungsgegenständen (z.B. Schrank): 250 cm

Breite des schmalsten Durchgangs im Schlafräum: 200 cm

BREITE der Bewegungsfläche links neben dem Bett: 150 cm

TIEFE der Bewegungsfläche links neben dem Bett: 200 cm

BREITE der Bewegungsfläche rechts neben dem Bett: 0 cm

TIEFE der Bewegungsfläche rechts neben dem Bett: 0 cm

Das Bett ist auf einer Längsseite in seiner gesamten Tiefe unterfahrbar.

Das Bett ist in einer Höhe von 24 cm unterfahrbar.

Maximale Höhe des Bettes: 44 cm

Breite des Bettes: 85 cm

Anmerkungen für den Gast: Zimmer 13 ist ein 4-Bettzimmer.

Es gibt insgesamt 0 barrierefrei konzipierte Zimmer im Betrieb.

## Bad im Zimmer 13

---



Bad im Zimmer 13

©Jürgen Dr. Hildebrand



Bad im Zimmer 13

©Manuela Fischer



Bad im Zimmer 13

©Manuela Fischer



Bad im Zimmer 13

©Manuela Fischer

---

Tür zum Badezimmer

Lichte Breite des Durchgangs: 66 cm

Art der Tür: Einflügel

Die Tür wird mit eigenem Kraftaufwand geöffnet.

BREITE der kleineren Bewegungsfläche vor/hinter der Tür: 200 cm

TIEFE der kleineren Bewegungsfläche vor/hinter der Tür: 150 cm

Höhe der Türschwelle: 0 cm

Die Tür öffnet nach außen.

WC

Tiefe der WC-Schüssel: 55 cm

---

BREITE der Bewegungsfläche links neben dem WC: 21 cm

TIEFE der Bewegungsfläche links neben dem WC: 55 cm

BREITE der Bewegungsfläche rechts neben dem WC: 85 cm

TIEFE der Bewegungsfläche rechts neben dem WC: 55 cm

BREITE der Bewegungsfläche vor dem WC: 85 cm

TIEFE der Bewegungsfläche vor dem WC: 90 cm

Höhe des Toilettensitzes: 48 cm

Es gibt keinen Haltegriff links vom WC.

Es gibt keinen Haltegriff rechts vom WC.

### **Waschbecken**

BREITE der Bewegungsfläche vor dem Waschbecken: 105 cm

TIEFE der Bewegungsfläche vor dem Waschbecken: 105 cm

Höhe des Waschbeckens (Oberkante vorne): 87 cm

Das Waschbecken ist unterfahrbar in einer Höhe von 67 cm und einer Tiefe von weniger als 30 cm.

Der Spiegel ist im Stehen und Sitzen einsehbar.

### **Dusche**

Höhenunterschied zwischen der Oberkante Duschplatz/Duschwanne und dem angrenzenden Bodenbereich: 0 cm

BREITE der Bewegungsfläche in der Dusche: 85 cm

TIEFE der Bewegungsfläche in der Dusche: 85 cm

Es ist kein Duschsitz vorhanden oder bei Bedarf bereitstellbar.

Es sind keine Haltegriffe in der Dusche vorhanden.

Höhe der Duscharmatur: 90 cm

Es ist kein Alarmauslöser (Schnur, Knopf) vorhanden.

# Zimmerflur

---



Zimmerflur

©Manuela Fischer

---

Länge des Flurs/Weges/Ganges: 15 m

Mindestbreite des Flurs/Weges/Ganges: 185 cm

Die Breite des Weges/Flures ist nicht eingeschränkt.

## Flurtür von Rezeption zum Zimmerflur

---



Flurtür von Rezeption  
zum Zimmerflur

©Jürgen Dr. Hildebrand



Flurtür von Rezeption  
zum Zimmerflur

©Manuela Fischer

---

Lichte Breite des Durchgangs: 90 cm

Art der Tür: Einflügel

Die Tür wird mit eigenem Kraftaufwand geöffnet.

BREITE der kleineren Bewegungsfläche vor/hinter der Tür: 180 cm

TIEFE der kleineren Bewegungsfläche vor/hinter der Tür: 300 cm

Höhe der Türschwelle: 0 cm

# Restaurant mit Terrasse

## Restaurant

---

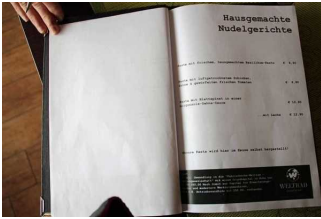

Speisekarte

©Jürgen Dr. Hildebrand



Blick ins Restaurant

©Jürgen Dr. Hildebrand



Restaurant

©Jürgen Dr. Hildebrand

---

Breite des schmalsten Durchgangs im Raum: 120 cm

Es sind keine unterfahrbaren Tische vorhanden.

## Terrasse am Restaurant

---

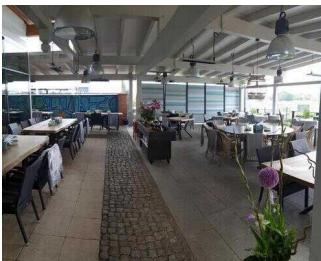

Terrasse am Restaurant

©Manuela Fischer



Terrasse am Restaurant

©Manuela Fischer



Terrasse am Restaurant

©Manuela Fischer

---

Tür zur Terrasse / zum Balkon

Lichte Breite des Durchgangs: 100 cm

Art der Tür: Einflügel

Die Tür wird mit eigenem Kraftaufwand geöffnet. Die Tür wird durch eine Servicekraft geöffnet.

BREITE der kleineren Bewegungsfläche vor/hinter der Tür: 150 cm

TIEFE der kleineren Bewegungsfläche vor/hinter der Tür: 150 cm

Höhe der Türschwelle: 0 cm

Der Balkon / die Terrasse ist von der Oberflächenbeschaffenheit her erschütterungsarm und leicht begeh- und befahrbar (z.B. Asphalt, engfugige Platten, etc.).

Die Terrasse / der Balkon ist etwa 20 m x 30 m groß (Tiefe x Breite).

Der schmalsten Durchgangs auf der Terrasse / dem Balkon ist 150 cm breit.

Tisch

Es ist mindestens ein unterfahrbarer Tisch (Maximalhöhe 80 cm, Unterfahrbarkeit in einer Höhe von 67 cm und einer Tiefe von 30 cm) vorhanden.

## Öffentliches WC für Menschen mit Behinderung

### Öffentliches WC für Menschen mit Behinderung

---



Öffentliches WC  
für Menschen mit  
Behinderung

©Manuela Fischer



Öffentliches WC  
für Menschen mit  
Behinderung

©Manuela Fischer



Öffentliches WC  
für Menschen mit  
Behinderung

©Manuela Fischer



Öffentliches WC  
für Menschen mit  
Behinderung

©Manuela Fischer



Öffentliches WC  
für Menschen mit  
Behinderung

©Manuela Fischer

Tür zum öffentlichen WC

Lichte Breite des Durchgangs: 90 cm

Art der Tür: Einflügel

Die Tür wird mit eigenem Kraftaufwand geöffnet.

BREITE der kleineren Bewegungsfläche vor/hinter der Tür: 220 cm

TIEFE der kleineren Bewegungsfläche vor/hinter der Tür: 220 cm

Höhe der Türschwelle: 0 cm

Die Tür öffnet nach außen.

Die WC-Tür ist ohne Schlüssel zu öffnen.

## WC

Es ist ein Unisex-WC vorhanden.

Es ist ein WC für Menschen mit Behinderung vorhanden.

Tiefe der WC-Schüssel: 55 cm

BREITE der Bewegungsfläche LINKS neben dem WC: 80 cm

TIEFE der Bewegungsfläche LINKS neben dem WC: 55 cm

BREITE der Bewegungsfläche RECHTS neben dem WC: 80 cm

TIEFE der Bewegungsfläche RECHTS neben dem WC: 55 cm

BREITE der Bewegungsfläche vor dem WC: 220 cm

TIEFE der Bewegungsfläche vor dem WC: 150 cm

Höhe des Toilettensitzes: 48 cm

Es ist ein Haltegriff links vom WC vorhanden.

Höhe des linken Haltegriffes: 81 cm

Länge des linken Haltegriffes: 80 cm

Der Haltegriff links vom WC ist hochklappbar.

Es ist ein Haltegriff rechts vom WC vorhanden.

Höhe des rechten Haltegriffes: 81 cm

Länge des rechten Haltegriffes: 80 cm

Der Haltegriff rechts vom WC ist hochklappbar.

Es sind links und rechts vom WC Haltegriffe vorhanden.

Der Abstand zwischen dem linken und dem rechten Haltegriff beträgt 66 cm.



## Waschbecken

BREITE der Bewegungsfläche vor dem Waschbecken: 150 cm

TIEFE der Bewegungsfläche vor dem Waschbecken: 180 cm

Höhe des Waschbeckens (Oberkante vorne): 81 cm

Das Waschbecken ist unterfahrbar in einer Höhe von 67 cm und einer Tiefe von weniger als 30 cm.

Es ist kein Spiegel vorhanden.

## Weg vom Eingang zum WC für Menschen mit Behinderung

---



Weg vom Eingang  
zum WC für  
Menschen mit  
Behinderung

©Manuela Fischer

---

Länge des Flurs/Weges/Ganges: 2 m

Mindestbreite des Flurs/Weges/Ganges: 300 cm

Vorhandene Durchgänge sind mindestens 88 cm breit.

## Hilfsmittel

### Alarm/Hilfsmittel – Erstgespräch

---



Rauchmelder in allen  
Räumen

©Jürgen Dr. Hildebrand

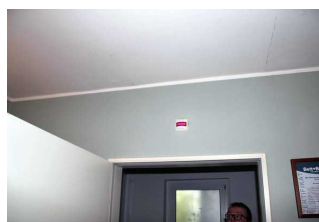

Alrmelder über der  
Behindertentoilette

©Jürgen Dr. Hildebrand



Alarmmelder  
oberhalb der  
>Behindertentoilette

©Jürgen Dr. Hildebrand



Alarm/Hilfsmittel –  
Erstgespräch

©Manuela Fischer



## Alarm/Hilfsmittel – Erstgespräch

©Manuela Fischer

---

Assistenzhunde (Begleithunde, Blindenführhunde etc.) dürfen in alle relevanten Bereiche/Räume des Betriebes/Angebotes mitgebracht werden.

Es werden Hilfsmittel angeboten.

Rollstuhl, Rollator,