

Weinhotel Freylich Zahn

Schützenstraße 9
06632 Freyburg (Unstrut)

Tel: +49 34464 359 390

info@freylich-zahn.de
<https://freylich.ursprung.de/>

Informationen für Menschen mit Gehbehinderung und Rollstuhlfahrer

Die Informationen zur Barrierefreiheit wurden am 23. April 2023 im Rahmen des Systems "Reisen für Alle" erhoben.

Detailinformationen zu Treppen, Aufzügen / Treppenliften, Rampen, Automaten und speziellen Türen auf dem Weg zu einzelnen Bereichen finden Sie in der entsprechenden Kategorie.

Fotos zur Einrichtung

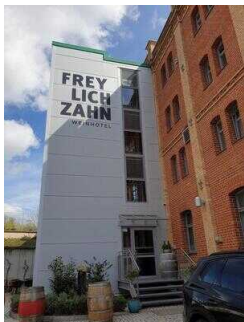

Weinhotel Freylich Zahn

©DSFT Berlin



Blick vom 3. OG des Hotels

©DSFT Berlin



Terrasse im Weinhotel Freylich Zahn

©DSFT Berlin



Hotel-Restaurant im Weinhotel Freylich Zahn

©DSFT Berlin



Weinhotel Freylich Zahn

©DSFT Berlin



Rezeption im Weinhotel Freylich Zahn

©DSFT Berlin

Parken

Öffentlicher Parkplatz



Öffentlicher Parkplatz

©DSFT Berlin

Es ist ein Parkplatz vorhanden.

Es ist mindestens 1 Parkplatz für Menschen mit Behinderung vorhanden.

Es gibt 1 Stellplatz/-plätze für Menschen mit Behinderung.

Stellplatzbreite: 400 cm

Stellplatzlänge: 500 cm

Der Parkplatz ist von der Oberflächenbeschaffenheit her nicht erschütterungsarm und leicht begeh- und befahrbar (z.B. Asphalt, engfugige Platten, etc.).

Entfernung des Stellplatzes/der Stellplätze für Menschen mit Behinderung zum Eingangsbereich: 70 m

Der Stellplatz / die Stellplätze für Menschen mit Behinderung ist/sind nicht gekennzeichnet.

Anmerkungen für den Gast: Der Parkplatz ist kostenlos und unbefestigt. Die Oberfläche ist teilweise gut begeh- und befahrbar. Gäste können zum aus- und einladen auf den Hotelhof fahren.

Weg vom Parkplatz zum Hofeingang Hotel



Parkplatz

©DSFT Berlin



Parkplatz in Sichtweite

©DSFT Berlin



Weg auf der Strasse zum Hofeingang Hotel

©DSFT Berlin



Weg vom Parkplatz zum Hofeingang Hotel

©DSFT Berlin



rechts vom Parkplatz kommend, weiter auf Strasse Richtung Hotel

©DSFT Berlin



Hofeingang Hotel

©DSFT Berlin

Breite des Weges: 250 cm

Länge des Weges: 70 m

Der Weg ist von der Oberflächenbeschaffenheit her erschütterungsarm und leicht begeh- und befahrbar (z.B. Asphalt, engfugige Platten, etc.).

Maximale Längsneigung des Weges: 10 %

Maximale Längsneigung über eine Strecke von 20 m.

Haupteingang

Haupteingang

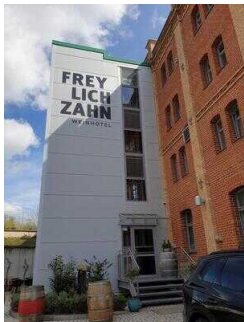

Haupteingang

©DSFT Berlin



Haupteingang

©DSFT Berlin



Haupteingang

©DSFT Berlin

Der Eingang / Zugang ist nicht stufenlos möglich.

Eingangstür

Lichte Breite des Durchgangs: 96 cm

Art der Tür: Einflügel

Die Tür wird mit eigenem Kraftaufwand geöffnet.

BREITE der kleineren Bewegungsfläche vor/hinter der Tür: 150 cm

TIEFE der kleineren Bewegungsfläche vor/hinter der Tür: 150 cm

Höhe der Türschwelle: 2 cm

Weg vom Hoftor zum Haupteingang



Weg vom Hoftor zum Haupteingang

©DSFT Berlin



Weg vom Hoftor zum Haupteingang

©DSFT Berlin



Weg vom Hoftor zum Haupteingang

©DSFT Berlin

Breite des Weges: 300 cm

Länge des Weges: 15 m

Der Weg ist von der Oberflächenbeschaffenheit her erschütterungsarm und leicht begeh- und befahrbar (z.B. Asphalt, engfugige Platten, etc.).

Maximale Längsneigung des Weges: 3 %

Maximale Längsneigung über eine Strecke von 15 m.

Treppe am Haupteingang



Treppe am Haupteingang

©DSFT Berlin

Vorhandene Schwellen/Stufen: 4

Höhe der Schwellen/Stufen: 19 cm

Die Treppe hat gerade Läufe.

Die Treppe hat beidseitige Handläufe.

Stufenloser Eingang

Stufenloser Eingang



Stufenloser Eingang

©DSFT Berlin



Stufenloser Eingang

©DSFT Berlin



Stufenloser Eingang

©DSFT Berlin

Der Eingang / Zugang ins Gebäude ist stufenlos möglich.

Eingangstür

Lichte Breite des Durchgangs: 96 cm

Art der Tür: Einflügel

Die Tür wird mit eigenem Kraftaufwand geöffnet.

BREITE der kleineren Bewegungsfläche vor/hinter der Tür: 150 cm

TIEFE der kleineren Bewegungsfläche vor/hinter der Tür: 150 cm

Höhe der Türschwelle: 1 cm

Weg vom Hoftor zur Terrasse und zum stufenlosen Eingang mit Rampe



Weg vom Hoftor zur
Terrasse und zum
stufenlosen Eingang
mit Rampe

©DSFT Berlin



Draufsicht, links um
die Hausecke befindet
sich der Hofeingang

©DSFT Berlin

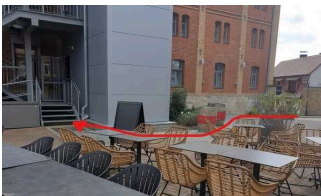

Weg vom Hoftor zum
stufenlosen Eingang
mit Rampe

©DSFT Berlin

Breite des Weges: 300 cm

Länge des Weges: 26 m

Der Weg ist von der Oberflächenbeschaffenheit her erschütterungsarm und leicht begeh- und befahrbar (z.B. Asphalt, engfugige Platten, etc.).

Maximale Längsneigung des Weges: 3 %

Maximale Längsneigung über eine Strecke von 15 m.

Treppe am stufenlosen Eingang



Treppe am
stufenlosen Eingang

©DSFT Berlin

Vorhandene Schwellen/Stufen: 4

Höhe der Schwellen/Stufen: 19 cm

Die Treppe hat gerade Läufe.

Die Treppe hat beidseitige Handläufe.

Rampe am stufenlosen Eingang



Rampe am
stufenlosen Eingang

©DSFT Berlin

Maximale Längsneigung der Rampe: 20 %

Geringste nutzbare Laufbreite: 90 cm

Länge des längsten Rampenlaufs: 4 m

Die Rampe hat einschließlich ggf. vorhandener Podeste eine Gesamtlänge von 4 m.

Die Rampe hat beidseitige Handläufe.

Die Handläufe werden am Anfang und Ende nicht waagrecht weitergeführt.

BREITE der Bewegungsfläche vor der Rampe: 150 cm

TIEFE der Bewegungsfläche vor der Rampe: 150 cm

BREITE der Bewegungsfläche am Ende der Rampe: 150 cm

TIEFE der Bewegungsfläche am Ende der Rampe: 150 cm

Rezeption

Eingang zur Rezeption / Hotel-Restaurant und Frühstücksraum

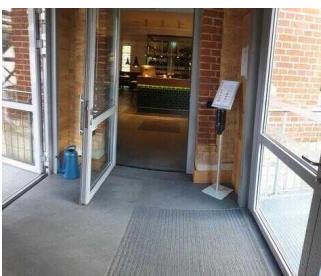

Eingang zur
Rezeption / Hotel-
Restaurant und
Frühstücksraum

©DSFT Berlin

Der Eingang / Zugang ins Gebäude ist stufenlos möglich.

Eingangstür

Lichte Breite des Durchgangs: 96 cm

Art der Tür: Einflügel

Die Tür wird mit eigenem Kraftaufwand geöffnet.

BREITE der kleineren Bewegungsfläche vor/hinter der Tür: 150 cm

TIEFE der kleineren Bewegungsfläche vor/hinter der Tür: 150 cm

Höhe der Türschwelle: 0 cm

Rezeption



Rezeption

©DSFT Berlin

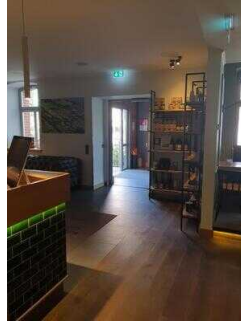

Eingangsbereich

©DSFT Berlin



Rezeption

©DSFT Berlin



Rezeption

©DSFT Berlin



Rezeption

©DSFT Berlin



Rezeption

©DSFT Berlin



Rezeption

©DSFT Berlin

BREITE der Bewegungsfläche vor dem Schalter/Tresen/der Kasse: 250 cm

TIEFE der Bewegungsfläche vor dem Schalter/Tresen/der Kasse: 250 cm

Der Schalter/Tresen/die Kasse ist an der höchsten Stelle 73 cm hoch.

Der Schalter/Tresen/die Kasse ist an der niedrigsten Stelle 73 cm hoch.

Es ist eine andere, gleichwertige Kommunikationsmöglichkeit im Sitzen vorhanden.

Anmerkungen für den Gast: Weinverkauf

Baugleiche Vorflure auf den Etagen zwischen Aufzug und Zimmerflur/ Eingang Rezeption und Gastraum



Baugleiche Vorflure
auf den Etagen
zwischen Aufzug und
Zimmerflur

©DSFT Berlin



Baugleiche Vorflure
auf den Etagen
zwischen Aufzug und
Zimmerflur

©DSFT Berlin



Vorflur zwischen
Haupteingang /
stufenloser
Nebeneingang /
Aufzug / Eingang
Rezeption und
Gastraum

©DSFT Berlin

Länge des Flurs/Weges/Ganges: 300 m

Mindestbreite des Flurs/Weges/Ganges: 180 cm

Die Breite des Weges/Flures ist nicht eingeschränkt.

Frühstücksraum / Restaurant

Eingang zur Rezeption / Hotel-Restaurant und Frühstücksraum

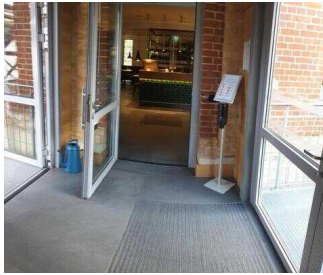

Eingang zur
Rezeption / Hotel-
Restaurant und
Frühstücksraum

©DSFT Berlin

Der Eingang / Zugang ins Gebäude ist stufenlos möglich.

Eingangstür

Lichte Breite des Durchgangs: 96 cm

Art der Tür: Einflügel

Die Tür wird mit eigenem Kraftaufwand geöffnet.

BREITE der kleineren Bewegungsfläche vor/hinter der Tür: 150 cm

TIEFE der kleineren Bewegungsfläche vor/hinter der Tür: 150 cm

Höhe der Türschwelle: 0 cm

Frühstücksbuffett



Frühstücksbuffett

©DSFT Berlin



Frühstücksbuffett

©DSFT Berlin

BREITE der Bewegungsfläche vor dem Schalter/Tresen/der Kasse: 150 cm

TIEFE der Bewegungsfläche vor dem Schalter/Tresen/der Kasse: 300 cm

Der Schalter/Tresen/die Kasse ist an der höchsten Stelle 90 cm hoch.

Der Schalter/Tresen/die Kasse ist an der niedrigsten Stelle 90 cm hoch.

Es ist eine andere, gleichwertige Kommunikationsmöglichkeit im Sitzen vorhanden.

Anmerkungen für den Gast: Der Bereich mit Frühstückstresen ist nur über eine 15 cm hohe Stufe zu erreichen. Die Servicemitarbeiter servieren das Frühstück aber gerne am Tisch.

Frühstücksraum / Hotel-Restaurant

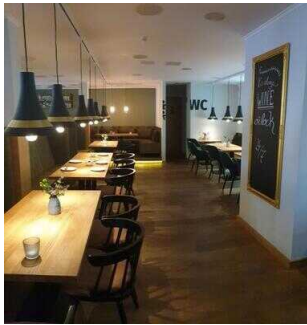

Frühstücksraum /
Hotel-Restaurant

©DSFT Berlin



Frühstücksraum /
Hotel-Restaurant

©DSFT Berlin



Frühstücksraum /
Hotel-Restaurant

©DSFT Berlin

Breite des schmalsten Durchgangs im Raum: 180 cm

Es sind unterfahrbare Tische (Maximalhöhe 80 cm, Unterfahrbarkeit in einer Höhe von 67 cm und einer Tiefe von 30 cm) vorhanden.

Anzahl: ca. 8 Tisch/Tische

Anmerkungen für den Gast: Der Bereich Frühstücksraum ist stufenlos begehbar.

Eatbar & Weinbar 51° im Gewölbekeller des Hauses



Eatbar & Weinbar 51°
im Gewölbekeller des
Hauses

©DSFT Berlin



Eatbar & Weinbar 51°
im Gewölbekeller des
Hauses

©DSFT Berlin



Eatbar & Weinbar 51°
im Gewölbekeller des
Hauses

©DSFT Berlin



Eatbar & Weinbar 51°
im Gewölbekeller des
Hauses

©DSFT Berlin



Eatbar & Weinbar 51°
im Gewölbekeller des
Hauses

©DSFT Berlin

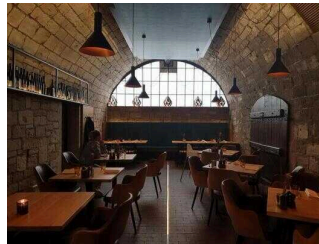

Eatbar & Weinbar 51°
im Gewölbekeller des
Hauses

©DSFT Berlin



Eatbar & Weinbar 51°
im Gewölbekeller des
Hauses

©DSFT Berlin



Eatbar & Weinbar 51°
im Gewölbekeller des
Hauses

©DSFT Berlin

Die Eatbar & Winebar 51° befindet sich im historischen Gewölbekeller des Hotels. Sie ist nur von außen und über Steintreppen erreichbar.

Die Speisen und Getränke servieren die Servicemitarbeiter gern im Hotel-Restaurant, das über eine Rampe stufenlos zugänglich ist.

Mehr Infos und Tischreservierungen unter <https://51grad.ursprung.de/>

1. OG: Barrierefrei konzipiertes Zimmer 104 mit Bad

1. OG: Barrierefrei konzipiertes Zimmer 104



1. OG: Barrierefrei konzipiertes Zimmer 104

©DSFT Berlin



1. OG: Barrierefrei konzipiertes Zimmer 104

©DSFT Berlin



1. OG: Barrierefrei konzipiertes Zimmer 104

©DSFT Berlin



1. OG: Barrierefrei konzipiertes Zimmer 104

©DSFT Berlin



1. OG: Barrierefrei konzipiertes Zimmer 104

©DSFT Berlin

Tür zum Schlafrum

Lichte Breite des Durchgangs: 91 cm

Art der Tür: Einflügel

Die Tür wird mit eigenem Kraftaufwand geöffnet.

Die kleinere Bewegungsfläche vor/hinter der Tür ist 136 cm tief und 300 cm breit.

Höhe der Türschwelle: 0 cm

Zimmertyp: Doppelzimmer

BREITE der Bewegungsfläche vor wesentlichen, immobilen (feststehenden) Einrichtungsgegenständen (z.B. Schrank): 200 cm

TIEFE der Bewegungsfläche vor wesentlichen, immobilen (feststehenden) Einrichtungsgegenständen (z.B. Schrank): 200 cm

Breite des schmalsten Durchgangs im Schlafräum: 147 cm

BREITE der Bewegungsfläche links neben dem Bett: 55 cm

TIEFE der Bewegungsfläche links neben dem Bett: 200 cm

BREITE der Bewegungsfläche rechts neben dem Bett: 200 cm

TIEFE der Bewegungsfläche rechts neben dem Bett: 200 cm

Das Bett ist nicht auf einer Längsseite in seiner gesamten Tiefe und in einer Höhe von mind. 15 cm unterfahrbar.

Maximale Höhe des Bettes: 60 cm

Breite des Bettes: 180 cm

Es gibt insgesamt 1 barrierefrei konzipierte Zimmer im Betrieb.

1. OG: Bad im Zimmer 104



1. OG: Bad im Zimmer 104

©DSFT Berlin



1. OG: Bad im Zimmer 104

©DSFT Berlin



1. OG: Bad im Zimmer 104

©DSFT Berlin

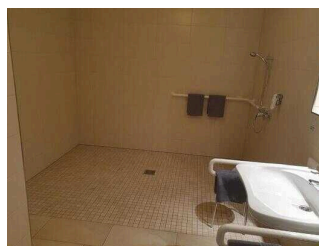

1. OG: Bad im Zimmer 104

©DSFT Berlin



1. OG: Bad im Zimmer 104

©DSFT Berlin

Tür zum Badezimmer

Lichte Breite des Durchgangs: 95 cm

Art der Tür: Einflügel

Die Tür wird mit eigenem Kraftaufwand geöffnet.

Die kleinere Bewegungsfläche vor/hinter der Tür ist 125 cm tief und 180 cm breit.

Höhe der Türschwelle: 0 cm

Die Tür öffnet nach außen.

WC

Tiefe der WC-Schüssel: 71 cm

BREITE der Bewegungsfläche links neben dem WC: 90 cm

TIEFE der Bewegungsfläche links neben dem WC: 71 cm

BREITE der Bewegungsfläche rechts neben dem WC: 0 cm

TIEFE der Bewegungsfläche rechts neben dem WC: 71 cm

BREITE der Bewegungsfläche vor dem WC: 125 cm

TIEFE der Bewegungsfläche vor dem WC: 180 cm

Höhe des Toilettensitzes: 55 cm

Es ist ein Haltegriff links vom WC vorhanden.

Höhe des linken Haltegriffes: 86 cm

Länge des linken Haltegriffes: 85 cm

Der Haltegriff links vom WC ist hochklappbar.

Es ist ein Haltegriff rechts vom WC vorhanden.

Höhe des rechten Haltegriffes: 86 cm

Länge des rechten Haltegriffes: 85 cm

Der Haltegriff rechts vom WC ist nicht hochklappbar.

Es sind links und rechts vom WC Haltegriffe vorhanden.

Der Abstand zwischen dem linken und rechten Haltegriff beträgt 67 cm.

Waschbecken

BREITE der Bewegungsfläche vor dem Waschbecken: 180 cm

TIEFE der Bewegungsfläche vor dem Waschbecken: 143 cm

Höhe des Waschbeckens (Oberkante vorne): 86 cm

Das Waschbecken ist unterfahrbar in einer Höhe von 67 cm und einer Tiefe von mindestens 30 cm.

Der Spiegel ist nicht im Stehen und Sitzen einsehbar.

Dusche

Höhenunterschied zwischen der Oberkante Duschplatz/Duschwanne und dem angrenzenden Bodenbereich: 0 cm

BREITE der Bewegungsfläche in der Dusche: 250 cm

TIEFE der Bewegungsfläche in der Dusche: 180 cm

Es ist ein Duschsitz vorhanden oder kann bei Bedarf bereitgestellt werden (fest installiert, klappbar, einhängbar oder mobil und stabil).

Es sind Haltegriffe in der Dusche vorhanden.

Die Haltegriffe sind waagrecht.

Höhe der waagerechten Haltegriffe: 100 cm

Höhe der Duscharmatur: 98 cm

Es ist ein Alarmauslöser (Schnur, Knopf) vorhanden.

Schnur als Alarmauslöser vorhanden.

Höhe des Alarmauslösers vom Boden: 100 cm

Treppe EG – 3. OG



Treppe EG – 3. OG

©DSFT Berlin



Treppe EG – 3. OG

©DSFT Berlin

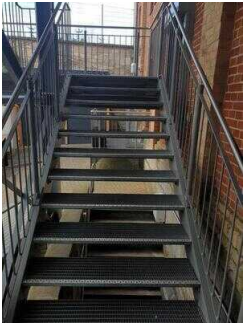

Treppe EG – 3. OG

©DSFT Berlin

Vorhandene Schwellen/Stufen: 48

Höhe der Schwellen/Stufen: 19 cm

Die Treppe hat gerade Läufe.

Die Treppe hat beidseitige Handläufe.

Anmerkungen für den Gast: 16 Stufen je Etage

Aufzug



Aufzug

©DSFT Berlin



Aufzug

©DSFT Berlin



Aufzug

©DSFT Berlin



Aufzug

©DSFT Berlin

BREITE der Bewegungsfläche vor dem Aufzug beim Einstieg: 180 cm

TIEFE der Bewegungsfläche vor dem Aufzug beim Einstieg: 300 cm

Lichte Durchgangsbreite der Aufzugtür: 90 cm

BREITE der Kabine innen: 110 cm

TIEFE der Kabine innen: 200 cm

BREITE der Bewegungsfläche vor dem Aufzug beim Ausstieg: 180 cm

TIEFE der Bewegungsfläche vor dem Aufzug beim Ausstieg: 300 cm

Es gibt kein horizontales Bedientableau.

Die Bedienelemente/Befehlsgeber sind wie folgt angeordnet:

HÖCHSTE Stelle der Bedienelemente: 120 cm

TIEFSTE Stelle der Bedienelemente: 89 cm

Der waagerechte Abstand von der Ecke der Kabine bis zum ersten Bedienelement (mittig) ist 55 cm.

Flur/Weg/Gang innen

Baugleiche Vorflure auf den Etagen zwischen Aufzug und Zimmerflur/Eingang Rezeption und Gastraum



Baugleiche Vorflure
auf den Etagen
zwischen Aufzug und
Zimmerflur

©DSFT Berlin



Baugleiche Vorflure
auf den Etagen
zwischen Aufzug und
Zimmerflur

©DSFT Berlin



Vorflur zwischen
Haupteingang /
stufenloser
Nebeneingang /
Aufzug / Eingang
Rezeption und
Gastraum

©DSFT Berlin

Länge des Flurs/Weges/Ganges: 300 m

Mindestbreite des Flurs/Weges/Ganges: 180 cm

Die Breite des Weges/Flures ist nicht eingeschränkt.

Zimmerflur



3. OG: Zimmerflur

©DSFT Berlin



3. OG: Zimmerflur

©DSFT Berlin



1. OG: Blick zu Zimmer 104 (rechts)

©DSFT Berlin



Blick zum Ausgang mit Aufzug / Treppe

©DSFT Berlin

Länge des Flurs/Weges/Ganges: 21 m

Mindestbreite des Flurs/Weges/Ganges: 136 cm

Die Breite des Weges/Flures ist nicht eingeschränkt.

Anmerkungen für den Gast: Der Weg im 1. OG zu Zimmer 104 ist 5 m lang.

Tür

Baugleiche Außentüren zur Treppe



Baugleiche Außentüren zur Treppe

©DSFT Berlin



Baugleiche Außentüren zur Treppe

©DSFT Berlin

Lichte Breite des Durchgangs: 95 cm

Art der Tür: Einflügel

Die Tür wird mit eigenem Kraftaufwand geöffnet.

BREITE der kleineren Bewegungsfläche vor/hinter der Tür: 180 cm

TIEFE der kleineren Bewegungsfläche vor/hinter der Tür: 300 cm

Höhe der Türschwelle: 0 cm

Baugleiche Türen zu den Zimmerfluren



Baugleiche Türen zu den Zimmerfluren

©DSFT Berlin

Lichte Breite des Durchgangs: 100 cm

Art der Tür: Einflügel

Die Tür wird mit eigenem Kraftaufwand geöffnet.

BREITE der kleineren Bewegungsfläche vor/hinter der Tür: 136 cm

TIEFE der kleineren Bewegungsfläche vor/hinter der Tür: 500 cm

Höhe der Türschwelle: 3 cm

3. OG: Zimmer 308 mit Bad

3. OG: Zimmer 308



3. OG: Zimmer 308

©DSFT Berlin

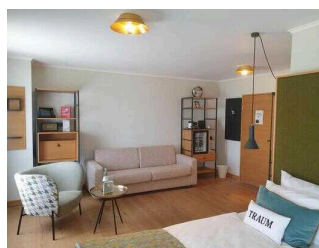

3. OG: Zimmer 308

©DSFT Berlin

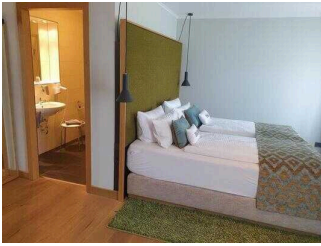

3. OG: Zimmer 308

©DSFT Berlin



3. OG: Zimmer 308

©DSFT Berlin



3. OG: Zimmer 308

©DSFT Berlin



3. OG: Zimmer 308

©DSFT Berlin



3. OG: Zimmer 308

©DSFT Berlin



3. OG: Zimmer 308

©DSFT Berlin

Tür zum Schlafräum

Lichte Breite des Durchgangs: 91 cm

Art der Tür: Einflügel

Die Tür wird mit eigenem Kraftaufwand geöffnet.

Die kleinere Bewegungsfläche vor/hinter der Tür ist 200 cm tief und 136 cm breit.

Höhe der Türschwelle: 0 cm

Zimmertyp: Doppelzimmer

BREITE der Bewegungsfläche vor wesentlichen, immobilen (feststehenden) Einrichtungsgegenständen (z.B. Schrank): 200 cm

TIEFE der Bewegungsfläche vor wesentlichen, immobilen (feststehenden) Einrichtungsgegenständen (z.B. Schrank): 200 cm

Breite des schmalsten Durchgangs im Schlafräum: 63 cm

BREITE der Bewegungsfläche links neben dem Bett: 70 cm

TIEFE der Bewegungsfläche links neben dem Bett: 200 cm

BREITE der Bewegungsfläche rechts neben dem Bett: 160 cm

TIEFE der Bewegungsfläche rechts neben dem Bett: 200 cm

Das Bett ist nicht auf einer Längsseite in seiner gesamten Tiefe und in einer Höhe von mind. 15 cm unterfahrbar.

Maximale Höhe des Bettes: 60 cm

Breite des Bettes: 180 cm

Anmerkungen für den Gast: Die Couch ist als Doppelbett mit einem Handgriff ausklappbar. Im Zimmer sind Kaffeemaker, Bluetoothlautsprecher, digitale Zimmermappe, Ventilator und ein gefüllter Weinkühlschrank vorhanden.

Es gibt insgesamt 1 barrierefrei konzipierte Zimmer im Betrieb.

3. OG: Bad im Zimmer 308



3. OG: Bad im Zimmer 308

©DSFT Berlin



3. OG: Bad im Zimmer 308

©DSFT Berlin



3. OG: Bad im Zimmer 308

©DSFT Berlin



3. OG: Bad im Zimmer 308

©DSFT Berlin



3. OG: Bad im Zimmer 308

©DSFT Berlin

Tür zum Badezimmer

Lichte Breite des Durchgangs: 78 cm

Art der Tür: Einflügel

Die Tür wird mit eigenem Kraftaufwand geöffnet.

Die kleinere Bewegungsfläche vor/hinter der Tür ist 120 cm tief und 102 cm breit.

Höhe der Türschwelle: 0 cm

Die Tür öffnet nach innen.

WC

Tiefe der WC-Schüssel: 68 cm

BREITE der Bewegungsfläche links neben dem WC: 20 cm

TIEFE der Bewegungsfläche links neben dem WC: 68 cm

BREITE der Bewegungsfläche rechts neben dem WC: 20 cm

TIEFE der Bewegungsfläche rechts neben dem WC: 68 cm

BREITE der Bewegungsfläche vor dem WC: 86 cm

TIEFE der Bewegungsfläche vor dem WC: 67 cm

Höhe des Toilettensitzes: 50 cm

Es gibt keinen Haltegriff links vom WC.

Es gibt keinen Haltegriff rechts vom WC.

Waschbecken

BREITE der Bewegungsfläche vor dem Waschbecken: 120 cm

TIEFE der Bewegungsfläche vor dem Waschbecken: 102 cm

Höhe des Waschbeckens (Oberkante vorne): 85 cm

Das Waschbecken ist unterfahrbar in einer Höhe von 67 cm und einer Tiefe von weniger als 30 cm.

Der Spiegel ist nicht im Stehen und Sitzen einsehbar.

Dusche

Höhenunterschied zwischen der Oberkante Duschplatz/Duschwanne und dem angrenzenden Bodenbereich: 14 cm

BREITE der Bewegungsfläche in der Dusche: 60 cm

TIEFE der Bewegungsfläche in der Dusche: 78 cm

Es ist kein Duschsitz vorhanden oder bei Bedarf bereitstellbar.

Es sind keine Haltegriffe in der Dusche vorhanden.

Höhe der Duscharmatur: 110 cm

Es ist kein Alarmauslöser (Schnur, Knopf) vorhanden.

Aufzug



Aufzug

©DSFT Berlin



Aufzug

©DSFT Berlin



Aufzug

©DSFT Berlin



Aufzug

©DSFT Berlin

BREITE der Bewegungsfläche vor dem Aufzug beim Einstieg: 180 cm

TIEFE der Bewegungsfläche vor dem Aufzug beim Einstieg: 300 cm

Lichte Durchgangsbreite der Aufzugtür: 90 cm

BREITE der Kabine innen: 110 cm

TIEFE der Kabine innen: 200 cm

BREITE der Bewegungsfläche vor dem Aufzug beim Ausstieg: 180 cm

TIEFE der Bewegungsfläche vor dem Aufzug beim Ausstieg: 300 cm

Es gibt kein horizontales Bedientableau.

Die Bedienelemente/Befehlsgeber sind wie folgt angeordnet:

HÖCHSTE Stelle der Bedienelemente: 120 cm

TIEFSTE Stelle der Bedienelemente: 89 cm

Der waagerechte Abstand von der Ecke der Kabine bis zum ersten Bedienelement (mittig) ist 55 cm.

Flur/Weg/Gang innen

Baugleiche Vorflure auf den Etagen zwischen Aufzug und Zimmerflur/Eingang Rezeption und Gastraum



Baugleiche Vorflure
auf den Etagen
zwischen Aufzug und
Zimmerflur

©DSFT Berlin



Baugleiche Vorflure
auf den Etagen
zwischen Aufzug und
Zimmerflur

©DSFT Berlin



Vorflur zwischen
Haupteingang /
stufenloser
Nebeneingang /
Aufzug / Eingang
Rezeption und
Gastraum

©DSFT Berlin

Länge des Flurs/Weges/Ganges: 300 m

Mindestbreite des Flurs/Weges/Ganges: 180 cm

Die Breite des Weges/Flures ist nicht eingeschränkt.

Zimmerflur



3. OG: Zimmerflur

©DSFT Berlin



3. OG: Zimmerflur

©DSFT Berlin



1. OG: Blick zu Zimmer
104 (rechts)

©DSFT Berlin



Blick zum Ausgang
mit Aufzug / Treppe

©DSFT Berlin

Länge des Flurs/Weges/Ganges: 21 m

Mindestbreite des Flurs/Weges/Ganges: 136 cm

Die Breite des Weges/Flures ist nicht eingeschränkt.

Anmerkungen für den Gast: Der Weg im 1. OG zu Zimmer 104 ist 5 m lang.

Tür

Baugleiche Außentüren zur Treppe



Baugleiche
Außentüren zur
Treppe

©DSFT Berlin



Baugleiche
Außentüren zur
Treppe

©DSFT Berlin

Lichte Breite des Durchgangs: 95 cm

Art der Tür: Einflügel

Die Tür wird mit eigenem Kraftaufwand geöffnet.

BREITE der kleineren Bewegungsfläche vor/hinter der Tür: 180 cm

TIEFE der kleineren Bewegungsfläche vor/hinter der Tür: 300 cm

Höhe der Türschwelle: 0 cm

Baugleiche Türen zu den Zimmerfluren



Baugleiche Türen zu den Zimmerfluren

©DSFT Berlin

Lichte Breite des Durchgangs: 100 cm

Art der Tür: Einflügel

Die Tür wird mit eigenem Kraftaufwand geöffnet.

BREITE der kleineren Bewegungsfläche vor/hinter der Tür: 136 cm

TIEFE der kleineren Bewegungsfläche vor/hinter der Tür: 500 cm

Höhe der Türschwelle: 3 cm

Terrasse im Hof

Terrasse im Hof



Terrasse im Hof

©DSFT Berlin



Terrasse im Hof

©DSFT Berlin



Terrasse im Hof

©DSFT Berlin



Terrasse im Hof

©DSFT Berlin

Der Weg / die Fläche ist von der Oberflächenbeschaffenheit her erschütterungsarm und leicht begeh- und befahrbar (z.B. Asphalt, engfugige Platten, etc.).

Die Fläche der Außengastronomie ist etwa 9 m x 14 m groß (Tiefe x Breite).

Der schmalsten Durchgangs in der Außengastronomie ist 200 cm breit.

Es sind keine unterfahrbaren Tische vorhanden.

Speisen/Getränke werden durch Servicekräfte an den Platz gebracht.

Anmerkungen für den Gast: Alle 16 Tische sind in einer Höhe von 73 cm unterfahrbar. Die Unterfahrbarkeit wird durch den Mittelfuß eingeschränkt.

Weg vom Hoftor zur Terrasse und zum stufenlosen Eingang mit Rampe



Weg vom Hoftor zur Terrasse und zum stufenlosen Eingang mit Rampe

©DSFT Berlin



Draufsicht, links um die Hausecke befindet sich der Hofeingang

©DSFT Berlin

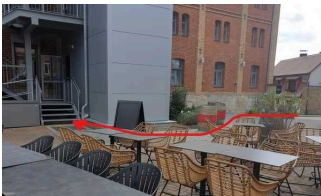

Weg vom Hoftor zum stufenlosen Eingang mit Rampe

©DSFT Berlin

Breite des Weges: 300 cm

Länge des Weges: 26 m

Der Weg ist von der Oberflächenbeschaffenheit her erschütterungsarm und leicht begeh- und befahrbar (z.B. Asphalt, engfugige Platten, etc.).

Maximale Längsneigung des Weges: 3 %

Maximale Längsneigung über eine Strecke von 15 m.

Hilfsmittel

Alarm/Hilfsmittel

Aufzug: Aufzug

Ein abgehender Notruf im Aufzug wird akustisch bestätigt, z.B. durch eine Gegensprechanlage.

Assistenzhunde (Begleithunde, Blindenführhunde etc.) dürfen in alle relevanten Bereiche/Räume des Betriebes/Angebotes mitgebracht werden.