

martas Hotel Lutherstadt Wittenberg

Neustr. 7-10
06886 Lutherstadt Wittenberg

Tel: +49 3491 458-0

hotel-wittenberg@martas.org
www.hotel-wittenberg.martas.org/

Informationen für Menschen mit Gehbehinderung und Rollstuhlfahrer

Die Informationen zur Barrierefreiheit wurden am 15. März 2024 im Rahmen des Systems "Reisen für Alle" erhoben und sind geprüft.

Detailinformationen zu Treppen, Aufzügen / Treppenliften, Rampen, Automaten und speziellen Türen auf dem Weg zu einzelnen Bereichen finden Sie in der entsprechenden Kategorie.

Fotos zur Einrichtung



**martas Hotel
Lutherstadt
Wittenberg**

©martas Hotel Lutherstadt
Wittenberg



**martas Hotel
Lutherstadt
Wittenberg**

©martas Hotel Lutherstadt
Wittenberg

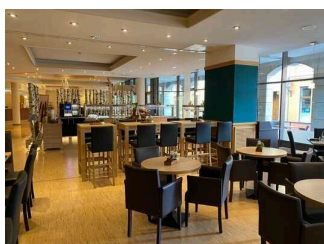

**martas Hotel
Lutherstadt
Wittenberg**

©martas Hotel Lutherstadt
Wittenberg



**martas Hotel
Lutherstadt
Wittenberg**

©martas Hotel Lutherstadt
Wittenberg



**martas Hotel
Lutherstadt
Wittenberg**

©Manuela Fischer

Parken

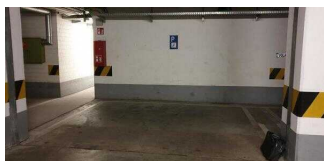

Parken

©Manuela Fischer

Tiefgarage



Tiefgarage

©Manuela Fischer

Es ist ein Parkplatz vorhanden.

Es ist mindestens 1 Parkplatz für Menschen mit Behinderung vorhanden.

Es gibt 1 Stellplatz/-plätze für Menschen mit Behinderung.

Stellplatzbreite: 350 cm

Stellplatzlänge: 500 cm

Der Parkplatz ist von der Oberflächenbeschaffenheit her erschütterungsarm und leicht begeh- und befahrbar (z.B. Asphalt, engfugige Platten, etc.).

Entfernung des Stellplatzes/der Stellplätze für Menschen mit Behinderung zum Eingangsbereich: 10 m

Der Stellplatz / die Stellplätze für Menschen mit Behinderung ist/sind gekennzeichnet.

Anmerkungen für den Gast: Der Parkplatz befindet sich in der hauseigenen Tiefgarage.

Eingang aus Richtung Tiefgarage

Treppe von der Tiefgarage im UG ins EG zur Rezeption



Treppe von der Tiefgarage im UG ins EG zur Rezeption

©Manuela Fischer



Treppe von der Tiefgarage im UG ins EG zur Rezeption

©Manuela Fischer



Treppe von der Tiefgarage im UG ins EG zur Rezeption

©Manuela Fischer

Vorhandene Schwellen/Stufen: 18

Höhe der Schwellen/Stufen: 15 cm

Die Treppe hat gerade Läufe.

Die Treppe hat einen einseitigen Handlauf.

Baugleiche Aufzüge 1 und 2

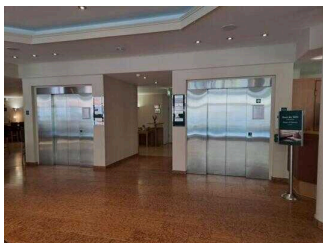

Zustieg neben der Rezeption

©Manuela Fischer



Aufzug

©Manuela Fischer



Aufzug

©Manuela Fischer



Aufzug in den oberen Etagen

©Manuela Fischer



Aufzug

©Manuela Fischer

BREITE der Bewegungsfläche vor dem Aufzug beim Einstieg: 200 cm

TIEFE der Bewegungsfläche vor dem Aufzug beim Einstieg: 200 cm

Lichte Durchgangsbreite der Aufzugtür: 90 cm

BREITE der Kabine innen: 139 cm

TIEFE der Kabine innen: 130 cm

BREITE der Bewegungsfläche vor dem Aufzug beim Ausstieg: 200 cm

TIEFE der Bewegungsfläche vor dem Aufzug beim Ausstieg: 200 cm

Es gibt kein horizontales Bedientableau.

Die Bedienelemente/Befehlsgeber sind wie folgt angeordnet:

HÖCHSTE Stelle der Bedienelemente: 123 cm

TIEFSTE Stelle der Bedienelemente: 108 cm

Der waagerechte Abstand von der Ecke der Kabine bis zum ersten Bedienelement (mittig) ist 90 cm.

Flur/Weg/Gang innen

Weg im UG von 1. Flurtür aus der Tiefgarage zur 2. Flurtür Richtung Treppe



Weg im UG von 1.
Flurtür aus der
Tiefgarage zur 2.
Flurtür Richtung
Treppe

©Manuela Fischer

Länge des Flurs/Weges/Ganges: 2 m

Mindestbreite des Flurs/Weges/Ganges: 130 cm

Die Breite des Weges/Flures ist nicht eingeschränkt.

Weg im UG von 2. Flurtür Richtung Aufzug / öffentliches WC / Treppe ins EG



Weg im UG von 2.
Flurtür Richtung
Aufzug / öffentliches
WC / Treppe ins EG

©Manuela Fischer

Länge des Flurs/Weges/Ganges: 8 m

Mindestbreite des Flurs/Weges/Ganges: 130 cm

Vorhandene Durchgänge sind mindestens 88 cm breit.

Weg von der Rezeption zum Restaurant / Tagungsraum Gerhard / Treppe zum UG



Weg von der
Rezeption zum
Restaurant /
Tagungsraum
Gerhard / Treppe zum
UG

©Manuela Fischer



Weg von der
Rezeption zum
Restaurant /
Tagungsraum
Gerhard / Treppe zum
UG

©Manuela Fischer



Weg von der
Rezeption zum
Restaurant /
Tagungsraum
Gerhard / Treppe zum
UG

©Manuela Fischer



Weg von der
Rezeption zum
Restaurant /
Tagungsraum
Gerhard / Treppe zum
UG

©Manuela Fischer

Länge des Flurs/Weges/Ganges: 17 m

Mindestbreite des Flurs/Weges/Ganges: 250 cm

Vorhandene Durchgänge sind mindestens 88 cm breit.

1. und 2. Flurtür im UG zwischen Tiefgarage / Aufzug / öffentlichem WC in Richtung Treppe



1. und 2. Flurtür im UG
zwischen Tiefgarage /
Aufzug / öffentlichem
WC in Richtung Treppe

©Manuela Fischer



1. und 2. Flurtür im UG
zwischen Tiefgarage /
Aufzug / öffentlichem
WC in Richtung Treppe

©Manuela Fischer

Lichte Breite des Durchgangs: 93 cm

Art der Tür: Einflügel

Die Tür wird mit eigenem Kraftaufwand geöffnet.

BREITE der kleineren Bewegungsfläche vor/hinter der Tür: 200 cm

TIEFE der kleineren Bewegungsfläche vor/hinter der Tür: 130 cm

Höhe der Türschwelle: 0 cm

Eingang



Stufenloser Weg zum Eingang

©Manuela Fischer



Eingang

©Manuela Fischer

Haupteingang



Haupteingang

©Manuela Fischer



Haupteingang

©Manuela Fischer



Haupteingang

©Manuela Fischer

Der Eingang / Zugang ins Gebäude ist stufenlos möglich.

Eingangstür

Lichte Breite des Durchgangs: 92 cm

Art der Tür: Einflügel

Die Tür wird mit eigenem Kraftaufwand geöffnet.

BREITE der kleineren Bewegungsfläche vor/hinter der Tür: 300 cm

TIEFE der kleineren Bewegungsfläche vor/hinter der Tür: 300 cm

Höhe der Türschwelle: 0 cm

Rezeption

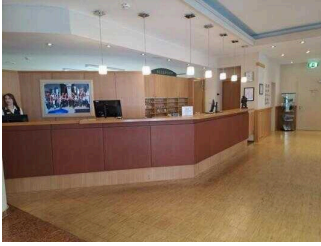

Rezeption

©Manuela Fischer

Rezeption



Rezeption

©Manuela Fischer

BREITE der Bewegungsfläche vor dem Schalter/Tresen/der Kasse: 300 cm

TIEFE der Bewegungsfläche vor dem Schalter/Tresen/der Kasse: 300 cm

Der Schalter/Tresen/die Kasse ist an der höchsten Stelle 117 cm hoch.

Der Schalter/Tresen/die Kasse ist an der niedrigsten Stelle 117 cm hoch.

Es ist eine andere, gleichwertige Kommunikationsmöglichkeit im Sitzen vorhanden.

Weg vom Eingang zur Rezeption



Weg vom Eingang zur
Rezeption

©Manuela Fischer



Lobby

©Manuela Fischer

Länge des Flurs/Weges/Ganges: 7 m

Mindestbreite des Flurs/Weges/Ganges: 150 cm

Die Breite des Weges/Flures ist nicht eingeschränkt.

1. OG: Zimmer 101 mit Badezimmer



1. OG: Zimmer 101 mit
Badezimmer

©Manuela Fischer



1. OG: Zimmer 101 mit
Badezimmer

©Manuela Fischer



1. OG: Zimmer 101 mit
Badezimmer

©Manuela Fischer

Zimmer 101



Zimmer 101

Kerstin Klupsch



Zimmer 101

©Manuela Fischer

Tür zum Schlafräum

Lichte Breite des Durchgangs: 90 cm

Art der Tür: Einflügel

Die Tür wird mit eigenem Kraftaufwand geöffnet.

BREITE der kleineren Bewegungsfläche vor/hinter der Tür: 200 cm

TIEFE der kleineren Bewegungsfläche vor/hinter der Tür: 160 cm

Höhe der Türschwelle: 0 cm

Zimmertyp: Doppelzimmer

BREITE der Bewegungsfläche vor wesentlichen, immobilen (feststehenden) Einrichtungsgegenständen (z.B. Schrank): 180 cm

TIEFE der Bewegungsfläche vor wesentlichen, immobilen (feststehenden) Einrichtungsgegenständen (z.B. Schrank): 200 cm

Breite des schmalsten Durchgangs im Schlafräum: 83 cm

BREITE der Bewegungsfläche links neben dem Bett: 150 cm

TIEFE der Bewegungsfläche links neben dem Bett: 250 cm

BREITE der Bewegungsfläche rechts neben dem Bett: 200 cm

TIEFE der Bewegungsfläche rechts neben dem Bett: 250 cm

Das Bett ist nicht auf einer Längsseite in seiner gesamten Tiefe und in einer Höhe von mind. 15 cm unterfahrbar.

Maximale Höhe des Bettes: 50 cm

Breite des Bettes: 192 cm

Es gibt insgesamt 1 barrierefrei konzipierte Zimmer im Betrieb.

Badezimmer im Zimmer 101

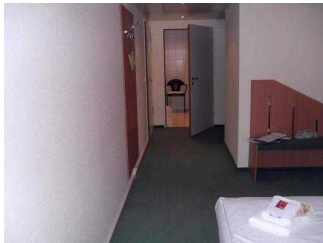

Blick auf die Badtür

Manuela Fischer



Badezimmer im Zimmer 101

©Manuela Fischer



Badezimmer im Zimmer 101

©Manuela Fischer



Badezimmer im Zimmer 101

©Manuela Fischer

Tür zum Badezimmer

Lichte Breite des Durchgangs: 93 cm

Art der Tür: Einflügel

Die Tür wird mit eigenem Kraftaufwand geöffnet.

BREITE der kleineren Bewegungsfläche vor/hinter der Tür: 120 cm

TIEFE der kleineren Bewegungsfläche vor/hinter der Tür: 120 cm

Höhe der Türschwelle: 0 cm

Die Tür öffnet nach außen.

WC

Tiefe der WC-Schüssel: 56 cm

BREITE der Bewegungsfläche links neben dem WC: 0 cm

TIEFE der Bewegungsfläche links neben dem WC: 56 cm

BREITE der Bewegungsfläche rechts neben dem WC: 10 cm

TIEFE der Bewegungsfläche rechts neben dem WC: 56 cm

BREITE der Bewegungsfläche vor dem WC: 150 cm

TIEFE der Bewegungsfläche vor dem WC: 110 cm

Höhe des Toilettensitzes: 46 cm

Es gibt keinen Haltegriff links vom WC.

Es ist ein Haltegriff rechts vom WC vorhanden.

Höhe des rechten Haltegriffes: 80 cm

Länge des rechten Haltegriffes: 64 cm

Der Haltegriff rechts vom WC ist hochklappbar.

Waschbecken

BREITE der Bewegungsfläche vor dem Waschbecken: 150 cm

TIEFE der Bewegungsfläche vor dem Waschbecken: 100 cm

Höhe des Waschbeckens (Oberkante vorne): 85 cm

Das Waschbecken ist unterfahrbar in einer Höhe von 67 cm und einer Tiefe von weniger als 30 cm.

Der Spiegel ist im Stehen und Sitzen einsehbar.

Dusche

Höhenunterschied zwischen der Oberkante Duschplatz/Duschwanne und dem angrenzenden Bodenbereich: 22 cm

BREITE der Bewegungsfläche in der Dusche: 60 cm

TIEFE der Bewegungsfläche in der Dusche: 75 cm

Es ist ein Duschsitz vorhanden oder kann bei Bedarf bereitgestellt werden (fest installiert, klappbar, einhängbar oder mobil und stabil).

Es sind Haltegriffe in der Dusche vorhanden.

Die Haltegriffe sind waagrecht.

Höhe der waagerechten Haltegriffe: 50 cm

Höhe der Duscharmatur: 74 cm

Es ist kein Alarmauslöser (Schnur, Knopf) vorhanden.

Treppenhaus



Treppe EG – 1. OG

©Manuela Fischer



Treppe EG – 1. OG

©Manuela Fischer

Vorhandene Schwellen/Stufen: 91

Höhe der Schwellen/Stufen: 16 cm

Die Treppe hat gerade Läufe.

Die Treppe hat beidseitige Handläufe.

Baugleiche Aufzüge 1 und 2

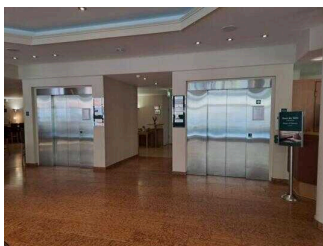

Zustieg neben der
Rezeption

©Manuela Fischer



Aufzug

©Manuela Fischer



Aufzug

©Manuela Fischer



Aufzug in den oberen
Etagen

©Manuela Fischer



Aufzug

©Manuela Fischer

BREITE der Bewegungsfläche vor dem Aufzug beim Einstieg: 200 cm

TIEFE der Bewegungsfläche vor dem Aufzug beim Einstieg: 200 cm

Lichte Durchgangsbreite der Aufzugtür: 90 cm

BREITE der Kabine innen: 139 cm

TIEFE der Kabine innen: 130 cm

BREITE der Bewegungsfläche vor dem Aufzug beim Ausstieg: 200 cm

TIEFE der Bewegungsfläche vor dem Aufzug beim Ausstieg: 200 cm

Es gibt kein horizontales Bedientableau.

Die Bedienelemente/Befehlsgeber sind wie folgt angeordnet:

HÖCHSTE Stelle der Bedienelemente: 123 cm

TIEFSTE Stelle der Bedienelemente: 108 cm

Der waagerechte Abstand von der Ecke der Kabine bis zum ersten Bedienelement (mittig) ist 90 cm.

Weg vom Aufzug zu Zimmer 101



Weg vom Aufzug zu Zimmer 101

©Manuela Fischer



Weg vom Aufzug zu Zimmer 101

©Manuela Fischer



Weg vom Aufzug zu Zimmer 101

©Manuela Fischer

Länge des Flurs/Weges/Ganges: 50 m

Mindestbreite des Flurs/Weges/Ganges: 130 cm

Die Breite des Weges/Flures ist nicht eingeschränkt.

Tür zum Treppenhaus



Tür zum Treppenhaus

©Manuela Fischer

Lichte Breite des Durchgangs: 98 cm

Art der Tür: Einflügel

Die Tür wird mit eigenem Kraftaufwand geöffnet.

BREITE der kleineren Bewegungsfläche vor/hinter der Tür: 200 cm

TIEFE der kleineren Bewegungsfläche vor/hinter der Tür: 200 cm

Höhe der Türschwelle: 0 cm

EG: Restaurant

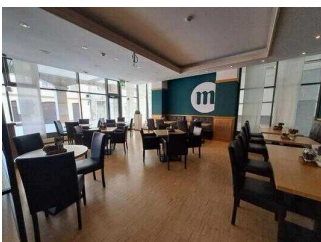

EG: Restaurant

©Manuela Fischer

Restaurant



Zugang zum Restaurant

©Manuela Fischer

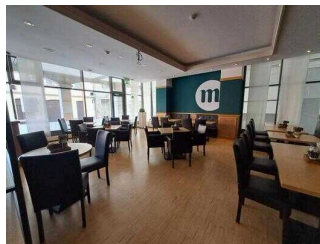

Restaurant

©Manuela Fischer



Restaurant

©Manuela Fischer

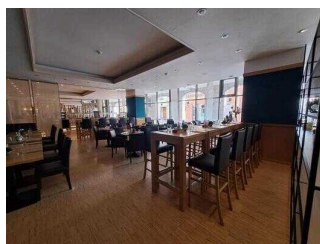

Restaurant

©Manuela Fischer

Breite des schmalsten Durchgangs im Raum: 190 cm

Es sind unterfahrbare Tische (Maximalhöhe 80 cm, Unterfahrbarkeit in einer Höhe von 67 cm und einer Tiefe von 30 cm) vorhanden.

Anzahl: ca. 17 Tisch/Tische

Anmerkungen für den Gast: Das Restaurant ist auch gleichzeitig der Frühstücksraum.

Weg von der Rezeption zum Restaurant / Tagungsraum Gerhard / Treppe zum UG



Weg von der Rezeption zum Restaurant / Tagungsraum Gerhard / Treppe zum UG

©Manuela Fischer



Weg von der Rezeption zum Restaurant / Tagungsraum Gerhard / Treppe zum UG

©Manuela Fischer



Weg von der
Rezeption zum
Restaurant /
Tagungsraum
Gerhard / Treppe zum
UG

©Manuela Fischer



Weg von der
Rezeption zum
Restaurant /
Tagungsraum
Gerhard / Treppe zum
UG

©Manuela Fischer

Länge des Flurs/Weges/Ganges: 17 m

Mindestbreite des Flurs/Weges/Ganges: 250 cm

Vorhandene Durchgänge sind mindestens 88 cm breit.

EG: Tagungsraum Gerhard

Tagungsraum Gerhard



Tagungsraum Gerhard

©Manuela Fischer



Tagungsraum Gerhard

©Manuela Fischer



Tagungsraum Gerhard

©Manuela Fischer

Tür zum Raum

Lichte Breite des Durchgangs: 93 cm

Art der Tür: Einflügel

Die Tür wird mit eigenem Kraftaufwand geöffnet.

BREITE der kleineren Bewegungsfläche vor/hinter der Tür: 150 cm

TIEFE der kleineren Bewegungsfläche vor/hinter der Tür: 150 cm

Höhe der Türschwelle: 0 cm

BREITE des Raums: 4 m

TIEFE des Raums: 9 m

Breite des schmalsten Durchgangs im Raum: 400 cm

Es sind Sitzgelegenheiten vorhanden.

Weg von der Rezeption zum Restaurant / Tagungsraum Gerhard / Treppe zum UG



Weg von der
Rezeption zum
Restaurant /
Tagungsraum
Gerhard / Treppe zum
UG

©Manuela Fischer



Weg von der
Rezeption zum
Restaurant /
Tagungsraum
Gerhard / Treppe zum
UG

©Manuela Fischer



Weg von der
Rezeption zum
Restaurant /
Tagungsraum
Gerhard / Treppe zum
UG

©Manuela Fischer



Weg von der
Rezeption zum
Restaurant /
Tagungsraum
Gerhard / Treppe zum
UG

©Manuela Fischer

Länge des Flurs/Weges/Ganges: 17 m

Mindestbreite des Flurs/Weges/Ganges: 250 cm

Vorhandene Durchgänge sind mindestens 88 cm breit.

4. OG: Saunabereich



4. OG: Saunabereich

©Manuela Fischer



4. OG: Saunabereich

©Manuela Fischer



4. OG: Saunabereich

©Manuela Fischer



4. OG: Saunabereich

©Manuela Fischer

4. OG: Ruheraum im Saunabereich

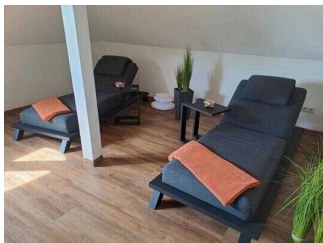

4. OG: Ruheraum im Saunabereich

©Manuela Fischer



4. OG: Ruheraum im Saunabereich

©Manuela Fischer

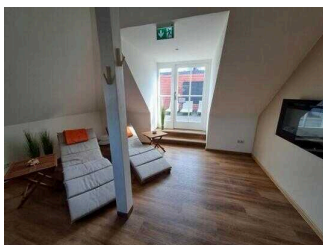

4. OG: Ruheraum im Saunabereich

©Manuela Fischer

BREITE des Raums: 5 m

TIEFE des Raums: 4 m

Breite des schmalsten Durchgangs im Raum: 84 cm

Es sind Sitzgelegenheiten vorhanden.

Treppenhaus



Treppe EG – 1. OG

©Manuela Fischer



Treppe EG – 1. OG

©Manuela Fischer

Vorhandene Schwellen/Stufen: 91

Höhe der Schwellen/Stufen: 16 cm

Die Treppe hat gerade Läufe.

Die Treppe hat beidseitige Handläufe.

Baugleiche Aufzüge 1 und 2



Zustieg neben der
Rezeption

©Manuela Fischer



Aufzug

©Manuela Fischer



Aufzug

©Manuela Fischer



Aufzug in den oberen
Etagen

©Manuela Fischer



Aufzug

©Manuela Fischer

BREITE der Bewegungsfläche vor dem Aufzug beim Einstieg: 200 cm

TIEFE der Bewegungsfläche vor dem Aufzug beim Einstieg: 200 cm

Lichte Durchgangsbreite der Aufzugtür: 90 cm

BREITE der Kabine innen: 139 cm

TIEFE der Kabine innen: 130 cm

BREITE der Bewegungsfläche vor dem Aufzug beim Ausstieg: 200 cm

TIEFE der Bewegungsfläche vor dem Aufzug beim Ausstieg: 200 cm

Es gibt kein horizontales Bedientableau.

Die Bedienelemente/Befehlsgeber sind wie folgt angeordnet:

HÖCHSTE Stelle der Bedienelemente: 123 cm

TIEFSTE Stelle der Bedienelemente: 108 cm

Der waagerechte Abstand von der Ecke der Kabine bis zum ersten Bedienelement (mittig) ist 90 cm.

4. OG: Weg vom Aufzug zum Saunabereich



4. OG: Weg vom Aufzug zum Saunabereich

©Manuela Fischer

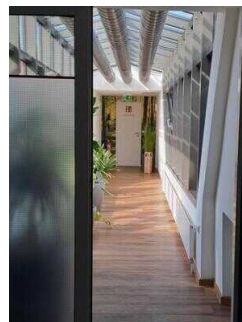

4. OG: Weg vom Aufzug zum Saunabereich

©Manuela Fischer

Länge des Flurs/Weges/Ganges: 34 m

Mindestbreite des Flurs/Weges/Ganges: 130 cm

Die Breite des Weges/Flures ist nicht eingeschränkt.

Tür zum Treppenhaus



Tür zum Treppenhaus

©Manuela Fischer

Lichte Breite des Durchgangs: 98 cm

Art der Tür: Einflügel

Die Tür wird mit eigenem Kraftaufwand geöffnet.

BREITE der kleineren Bewegungsfläche vor/hinter der Tür: 200 cm

TIEFE der kleineren Bewegungsfläche vor/hinter der Tür: 200 cm

Höhe der Türschwelle: 0 cm

4. OG: Dampfsauna und Infrarotkabine



Infrarotkabine

©Manuela Fischer



4. OG: Dampfsauna und Infrarotkabine

©Manuela Fischer

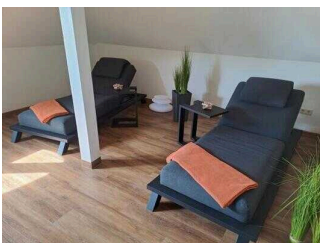

Ruheraum

©Manuela Fischer



4. OG: Dampfsauna und Infrarotkabine

©Manuela Fischer



4. OG: Dampfsauna und Infrarotkabine

©Manuela Fischer



Dampfsauna

©Manuela Fischer



Ausgang zur Terrasse

©Manuela Fischer

Im Saunabereich gibt es neben der Infrarotkabine und der Dampfsauna einen einladend gestalteten Ruheraum, eine Dusche, ein WC und eine Sonnenterrasse mit Relaxliegen.

UG: Öffentliches WC für Menschen mit Behinderung



Treppen zum UG

©Manuela Fischer



UG: Öffentliches WC für Menschen mit Behinderung

©Manuela Fischer



Aufzug

©Manuela Fischer

UG: Öffentliches WC für Menschen mit Behinderung



UG: Öffentliches WC für Menschen mit Behinderung

©Manuela Fischer



UG: Öffentliches WC für Menschen mit Behinderung

©Manuela Fischer



UG: Öffentliches WC für Menschen mit Behinderung

©Manuela Fischer

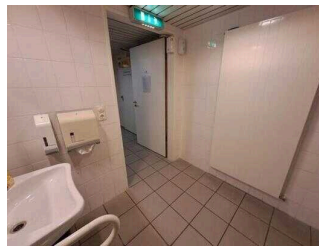

UG: Öffentliches WC für Menschen mit Behinderung

©Manuela Fischer

Tür zum öffentlichen WC

Lichte Breite des Durchgangs: 93 cm

Art der Tür: Einflügel

Die Tür wird mit eigenem Kraftaufwand geöffnet.

BREITE der kleineren Bewegungsfläche vor/hinter der Tür: 120 cm

TIEFE der kleineren Bewegungsfläche vor/hinter der Tür: 140 cm

Höhe der Türschwelle: 0 cm

Die Tür öffnet nach außen.

Die WC-Tür ist ohne Schlüssel zu öffnen.

WC

Es ist ein Unisex-WC vorhanden.

Es ist ein WC für Menschen mit Behinderung vorhanden.

Tiefe der WC-Schüssel: 54 cm

BREITE der Bewegungsfläche LINKS neben dem WC: 110 cm

TIEFE der Bewegungsfläche LINKS neben dem WC: 54 cm

BREITE der Bewegungsfläche RECHTS neben dem WC: 30 cm

TIEFE der Bewegungsfläche RECHTS neben dem WC: 54 cm

BREITE der Bewegungsfläche vor dem WC: 140 cm

TIEFE der Bewegungsfläche vor dem WC: 100 cm

Höhe des Toilettensitzes: 49 cm

Es ist ein Haltegriff links vom WC vorhanden.

Höhe des linken Haltegriffes: 72 cm

Länge des linken Haltegriffes: 62 cm

Der Haltegriff links vom WC ist hochklappbar.

Es ist ein Haltegriff rechts vom WC vorhanden.

Höhe des rechten Haltegriffes: 72 cm

Länge des rechten Haltegriffes: 62 cm

Der Haltegriff rechts vom WC ist hochklappbar.

Es sind links und rechts vom WC Haltegriffe vorhanden.

Der Abstand zwischen dem linken und dem rechten Haltegriff beträgt 73 cm.

Waschbecken

BREITE der Bewegungsfläche vor dem Waschbecken: 100 cm

TIEFE der Bewegungsfläche vor dem Waschbecken: 160 cm

Höhe des Waschbeckens (Oberkante vorne): 86 cm

Das Waschbecken ist unterfahrbar in einer Höhe von 67 cm und einer Tiefe von mindestens 30 cm.

Der Spiegel ist im Stehen und Sitzen einsehbar.

Treppe von der Tiefgarage im UG ins EG zur Rezeption



Treppe von der
Tiefgarage im UG ins
EG zur Rezeption

©Manuela Fischer



Treppe von der
Tiefgarage im UG ins
EG zur Rezeption

©Manuela Fischer



Treppe von der Tiefgarage im UG ins EG zur Rezeption

©Manuela Fischer

Vorhandene Schwellen/Stufen: 18

Höhe der Schwellen/Stufen: 15 cm

Die Treppe hat gerade Läufe.

Die Treppe hat einen einseitigen Handlauf.

Baugleiche Aufzüge 1 und 2



Zustieg neben der Rezeption

©Manuela Fischer



Aufzug

©Manuela Fischer



Aufzug

©Manuela Fischer



Aufzug in den oberen Etagen

©Manuela Fischer



Aufzug

©Manuela Fischer

BREITE der Bewegungsfläche vor dem Aufzug beim Einstieg: 200 cm

TIEFE der Bewegungsfläche vor dem Aufzug beim Einstieg: 200 cm

Lichte Durchgangsbreite der Aufzugtür: 90 cm

BREITE der Kabine innen: 139 cm

TIEFE der Kabine innen: 130 cm

BREITE der Bewegungsfläche vor dem Aufzug beim Ausstieg: 200 cm

TIEFE der Bewegungsfläche vor dem Aufzug beim Ausstieg: 200 cm

Es gibt kein horizontales Bedientableau.

Die Bedienelemente/Befehlsgeber sind wie folgt angeordnet:

HÖCHSTE Stelle der Bedienelemente: 123 cm

TIEFSTE Stelle der Bedienelemente: 108 cm

Der waagerechte Abstand von der Ecke der Kabine bis zum ersten Bedienelement (mittig) ist 90 cm.

Weg im UG von 2. Flurtür Richtung Aufzug / öffentliches WC / Treppe ins EG



Weg im UG von 2.
Flurtür Richtung
Aufzug / öffentliches
WC / Treppe ins EG

©Manuela Fischer

Länge des Flurs/Weges/Ganges: 8 m

Mindestbreite des Flurs/Weges/Ganges: 130 cm

Vorhandene Durchgänge sind mindestens 88 cm breit.

Technische Hilfsmittel

Technische Hilfsmittel

Assistenzhunde (Begleithunde, Blindenführhunde etc.) dürfen in alle relevanten Bereiche/Räume des Betriebes/Angebotes mitgebracht werden.

Es werden Hilfsmittel angeboten.

Rollstuhl, Rollator,