

## von Bora – Restaurant im Lutherhaus in Wittenberg

Collegienstraße 54a  
06886 Lutherstadt Wittenberg

Tel: +49 3491 6286565

[kontakt@restaurant-von-bora.de](mailto:kontakt@restaurant-von-bora.de)  
[www.restaurant-von-bora.de](http://www.restaurant-von-bora.de)

### Informationen für Menschen mit Gehbehinderung und Rollstuhlfahrer

Die Informationen zur Barrierefreiheit wurden am 8. Dezember 2021 im Rahmen des Systems "Reisen für Alle" erhoben.

Detailinformationen zu Treppen, Aufzügen / Treppenliften, Rampen, Automaten und speziellen Türen auf dem Weg zu einzelnen Bereichen finden Sie in der entsprechenden Kategorie.

### Fotos zur Einrichtung



von Bora – Restaurant  
im Lutherhaus in  
Wittenberg

©Manuela Fischer



von Bora – Restaurant  
im Lutherhaus  
in Wittenberg,  
Außengastronomie

©Manuela Fischer



von Bora – Restaurant  
im Lutherhaus  
in Wittenberg,  
Haupteingang

©Manuela Fischer



von Bora – Restaurant  
im Lutherhaus in  
Wittenberg, Innenhof  
Lutherhaus

©Manuela Fischer

# Parken

---



Parken

©Manuela Fischer



Parken

©Manuela Fischer

---

## Parkplatz Collegienstrasse

---



Parkplatz  
Collegienstrasse

©Manuela Fischer

Es ist ein Parkplatz vorhanden.

Es ist mindestens 1 Parkplatz für Menschen mit Behinderung vorhanden.

Es gibt 1 Stellplatz/-plätze für Menschen mit Behinderung.

Stellplatzbreite: 350 cm

Stellplatzlänge: 500 cm

Der Parkplatz ist von der Oberflächenbeschaffenheit her erschütterungsarm und leicht begeh- und befahrbar (z.B. Asphalt, engfugige Platten, etc.).

Entfernung des Stellplatzes/der Stellplätze für Menschen mit Behinderung zum Eingangsbereich: 110 m

Der Stellplatz / die Stellplätze für Menschen mit Behinderung ist/sind gekennzeichnet.

## Weg außen vom Parkplatz zum Eingang Tordurchgang Richtung Innenhof

---



Weg außen vom  
Parkplatz zum  
Eingang Tordurchgang  
Richtung Innenhof

©Manuela Fischer



Weg außen vom  
Parkplatz zum  
Eingang Tordurchgang  
Richtung Innenhof

©Manuela Fischer



Weg außen vom  
Parkplatz zum  
Eingang Tordurchgang  
Richtung Innenhof

©Manuela Fischer

---

Breite des Weges: 200 cm

Länge des Weges: 110 m

Der Weg ist von der Oberflächenbeschaffenheit her erschütterungsarm und leicht begeh- und befahrbar (z.B. Asphalt, engfugige Platten, etc.).

Maximale Längsneigung des Weges: 2 %

Maximale Längsneigung über eine Strecke von 24 m.

## ÖPNV

### Bushaltestelle Collegienstrasse

Eine Haltestelle des ÖPNV befindet sich in der Collegienstraße. Diese Haltestelle ist vom Toreingang zum Innenhof Lutherhaus / von Bora Restaurant mehr als 100 m entfernt.

## Eingang zum Innenhof

---



Eingang zum Innenhof

©Manuela Fischer

## Tordurchgang zum Innenhof

---



Tordurchgang zum Innenhof

©Manuela Fischer



Tordurchgang zum Innenhof

©Manuela Fischer

---

Der Eingang / Zugang ins Gebäude ist stufenlos möglich.

Eingangstür

Lichte Breite des Durchgangs: 400 cm

Art der Tür: Zweiflügel

BREITE der kleineren Bewegungsfläche vor/hinter der Tür: 300 cm

TIEFE der kleineren Bewegungsfläche vor/hinter der Tür: 300 cm

Höhe der Türschwelle: 2 cm

## Haupteingang zum Restaurant

---



Haupteingang zum Restaurant

©Manuela Fischer



Haupteingang zum Restaurant

©Manuela Fischer



Haupteingang zum Restaurant

©Manuela Fischer



Haupteingang zum Restaurant

©Manuela Fischer

---

## Haupteingang zum Restaurant

---



Haupteingang zum Restaurant

©Manuela Fischer



Haupteingang zum Restaurant

©Manuela Fischer



Haupteingang zum Restaurant

©Manuela Fischer

---

Der Eingang / Zugang ist nicht stufenlos möglich.

Eingangstür

Lichte Breite des Durchgangs: 122 cm

Art der Tür: Zweiflügel

Die Tür wird mit eigenem Kraftaufwand geöffnet.

BREITE der kleineren Bewegungsfläche vor/hinter der Tür: 150 cm

TIEFE der kleineren Bewegungsfläche vor/hinter der Tür: 200 cm

Höhe der Türschwelle: 7 cm

## Weg vom Tordurchgang zum Haupteingang

---



Weg vom Tordurchgang zum Haupteingang

©Manuela Fischer



Weg vom Tordurchgang zum Haupteingang

©Manuela Fischer

---

Breite des Weges: 250 cm

Länge des Weges: 27 m

Der Weg ist von der Oberflächenbeschaffenheit her erschütterungsarm und leicht begeh- und befahrbar (z.B. Asphalt, engfugige Platten, etc.).

Maximale Längsneigung des Weges: 0 %

Maximale Längsneigung über eine Strecke von 27 m.

## Nebeneingang zum Restaurant

---



Nebeneingang zum Restaurant

©Manuela Fischer



Nebeneingang zum Restaurant

©Manuela Fischer



Nebeneingang zum Restaurant

©Manuela Fischer



Nebeneingang zum Restaurant

©Manuela Fischer

## Nebeneingang zum Restaurant

---



Nebeneingang zum Restaurant

©Manuela Fischer



Nebeneingang zum Restaurant

©Manuela Fischer

Der Eingang / Zugang ins Gebäude ist stufenlos möglich.

Eingangstür

Lichte Breite des Durchgangs: 124 cm

Art der Tür: Einflügel

Die Tür wird mit eigenem Kraftaufwand geöffnet.

BREITE der kleineren Bewegungsfläche vor/hinter der Tür: 150 cm

TIEFE der kleineren Bewegungsfläche vor/hinter der Tür: 150 cm

Höhe der Türschwelle: 1 cm

## Weg außen

### Weg vom Haupteingang zum Nebeneingang

---



Weg vom  
Haupteingang zum  
Nebeneingang

©Manuela Fischer



Weg vom  
Haupteingang zum  
Nebeneingang

©Manuela Fischer

---

Breite des Weges: 200 cm

Länge des Weges: 14 m

Der Weg ist von der Oberflächenbeschaffenheit her erschütterungsarm und leicht begeh- und befahrbar (z.B. Asphalt, engfugige Platten, etc.).

Maximale Längsneigung des Weges: 3 %

Maximale Längsneigung über eine Strecke von 14 m.

### Weg vom Tordurchgang zum Nebeneingang

---



Weg vom  
Tordurchgang zum  
Nebeneingang  
(rechts)

©Manuela Fischer



Weg vom  
Tordurchgang zum  
Nebeneingang

©Manuela Fischer

---

Breite des Weges: 200 cm

Länge des Weges: 15 m

Der Weg ist von der Oberflächenbeschaffenheit her erschütterungsarm und leicht begeh- und befahrbar (z.B. Asphalt, engfugige Platten, etc.).

Maximale Längsneigung des Weges: 0 %

Maximale Längsneigung über eine Strecke von 27 m.

## Stufen zum Nebeneingang

---



Stufen zum Nebeneingang

©Manuela Fischer



Stufen zum Nebeneingang

©Manuela Fischer

---

Vorhandene Schwellen/Stufen: 2

Höhe der Schwellen/Stufen: 15 cm

Die Treppe hat gerade Läufe.

Die Treppe hat keinen Handlauf.

## Rampe zum Nebeneingang

---



Rampe zum Nebeneingang

©Manuela Fischer



Rampe zum Nebeneingang

©Manuela Fischer

---

Maximale Längsneigung der Rampe: 3 %

Geringste nutzbare Laufbreite: 200 cm

Länge des längsten Rampenlaufs: 14 m

Mindestlänge der Zwischenpodeste: 0 cm

Die Rampe hat einschließlich ggf. vorhandener Podeste eine Gesamtlänge von 14 m.

Die Rampe hat keinen Handlauf.

Es sind keine Handläufe vorhanden.

BREITE der Bewegungsfläche vor der Rampe: 200 cm

TIEFE der Bewegungsfläche vor der Rampe: 200 cm

BREITE der Bewegungsfläche am Ende der Rampe: 200 cm

TIEFE der Bewegungsfläche am Ende der Rampe: 200 cm



# Gastraum "von Bora"

---



Gastraum "von Bora"

©Manuela Fischer



Gastraum "von Bora"

©Manuela Fischer



Gastraum "von Bora"

©Manuela Fischer

---

# Eingang in den Gasträum

---



Eingang in den Gasträum

©Manuela Fischer



Eingang in den Gasträum

©Manuela Fischer



Eingang in den Gasträum

©Manuela Fischer

---

Der Eingang / Zugang ins Gebäude ist stufenlos möglich.

Eingangstür

Lichte Breite des Durchgangs: 80 cm

Art der Tür: Einflügel

Die Tür wird mit eigenem Kraftaufwand geöffnet.

BREITE der kleineren Bewegungsfläche vor/hinter der Tür: 200 cm

TIEFE der kleineren Bewegungsfläche vor/hinter der Tür: 150 cm

Höhe der Türschwelle: 0 cm

## Gastraum "von Bora"

---



Gastraum "von Bora"

©Manuela Fischer



Gastraum "von Bora"

©Manuela Fischer



Gastraum "von Bora"

©Manuela Fischer



Gastraum "von Bora"

©Manuela Fischer

---

Breite des schmalsten Durchgangs im Raum: 120 cm

Es sind unterfahrbare Tische (Maximalhöhe 80 cm, Unterfahrbarkeit in einer Höhe von 67 cm und einer Tiefe von 30 cm) vorhanden.

Anzahl: ca. 8 Tisch/Tische

## Flur/Weg/Gang innen

### Weg vom Haupteingang zum Gastraum

---



Weg vom  
Haupteingang zum  
Gastraum

©Manuela Fischer

Länge des Flurs/Weges/Ganges: 5 m

Mindestbreite des Flurs/Weges/Ganges: 140 cm

Die Breite des Weges/Flures ist nicht eingeschränkt.

## Weg vom Nebeneingang zum Gastraum

---



Weg vom  
Nebeneingang zum  
Gastraum

©Manuela Fischer



Weg vom  
Nebeneingang zum  
Gastraum

©Manuela Fischer



Weg vom  
Nebeneingang zum  
Gastraum

©Manuela Fischer

---

Länge des Flurs/Weges/Ganges: 25 m

Mindestbreite des Flurs/Weges/Ganges: 180 cm

Die Breite des Weges/Flures ist nicht eingeschränkt.

## Öffentliches WC für Menschen mit Behinderung

---



Öffentliches WC  
für Menschen mit  
Behinderung

©Manuela Fischer



Öffentliches WC  
für Menschen mit  
Behinderung

©Manuela Fischer



## Öffentliches WC für Menschen mit Behinderung

©Manuela Fischer

---

## Öffentliches WC für Menschen mit Behinderung

---



### Öffentliches WC für Menschen mit Behinderung

©Manuela Fischer



### Öffentliches WC für Menschen mit Behinderung

©Manuela Fischer



### Öffentliches WC für Menschen mit Behinderung

©Manuela Fischer

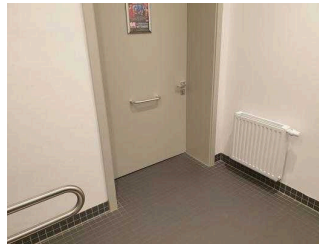

### Öffentliches WC für Menschen mit Behinderung

©Manuela Fischer

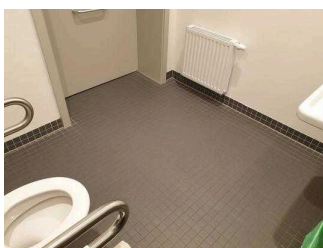

### Öffentliches WC für Menschen mit Behinderung

©Manuela Fischer

---

### Tür zum öffentlichen WC

Lichte Breite des Durchgangs: 103 cm

Art der Tür: Einflügel

Die Tür wird mit eigenem Kraftaufwand geöffnet.

Die kleinere Bewegungsfläche vor/hinter der Tür ist 160 cm tief und 160 cm breit.

Höhe der Schwelle: 0 cm

Die Tür öffnet nach außen.

Die WC-Tür ist ohne Schlüssel zu öffnen.

## **WC**

Es ist ein Unisex-WC vorhanden.

Es ist ein WC für Menschen mit Behinderung vorhanden.

Tiefe der WC-Schüssel: 71 cm

BREITE der Bewegungsfläche LINKS neben dem WC: 0 cm

TIEFE der Bewegungsfläche LINKS neben dem WC: 71 cm

BREITE der Bewegungsfläche RECHTS neben dem WC: 86 cm

TIEFE der Bewegungsfläche RECHTS neben dem WC: 71 cm

BREITE der Bewegungsfläche vor dem WC: 160 cm

TIEFE der Bewegungsfläche vor dem WC: 160 cm

Höhe des Toilettensitzes: 48 cm

Es ist ein Haltegriff links vom WC vorhanden.

Höhe des linken Haltegriffes: 81 cm

Länge des linken Haltegriffes: 69 cm

Der Haltegriff links vom WC ist nicht hochklappbar.

Es ist ein Haltegriff rechts vom WC vorhanden.

Höhe des rechten Haltegriffes: 81 cm

Länge des rechten Haltegriffes: 69 cm

Der Haltegriff rechts vom WC ist hochklappbar.

Es sind links und rechts vom WC Haltegriffe vorhanden.

Der Abstand zwischen dem linken und dem rechten Haltegriff beträgt 66 cm.

## **Waschbecken**

BREITE der Bewegungsfläche vor dem Waschbecken: 160 cm

TIEFE der Bewegungsfläche vor dem Waschbecken: 160 cm

Höhe des Waschbeckens (Oberkante vorne): 80 cm

Das Waschbecken ist unterfahrbar in einer Höhe von 67 cm und einer Tiefe von mindestens 30 cm.

Der Spiegel ist im Stehen und Sitzen einsehbar.

Es ist eine Schnur als Alarmauslöser vorhanden.

Höhe des Alarmauslösers vom Boden: 20 cm

## Flur/Weg/Gang innen

### Weg vom Restaurant zum öffentlichen WC

---



Weg vom Restaurant  
zum WC

©Manuela Fischer



Weg vom Restaurant  
zum WC

©Manuela Fischer

---

Länge des Flurs/Weges/Ganges: 18 m

Mindestbreite des Flurs/Weges/Ganges: 180 cm

Die Breite des Weges/Flures ist nicht eingeschränkt.

### Weg vom Nebeneingang zum öffentlichen WC

---



Weg vom  
Nebeneingang zum  
öffentlichen WC

©Manuela Fischer

---

Länge des Flurs/Weges/Ganges: 7 m

Mindestbreite des Flurs/Weges/Ganges: 180 cm

Die Breite des Weges/Flures ist nicht eingeschränkt.

## Außengastronomie

---



Außengastronomie

©Manuela Fischer

# Außengastronomie

---



## Außengastronomie

©Manuela Fischer

---

Der Weg / die Fläche ist von der Oberflächenbeschaffenheit her erschütterungsarm und leicht begeh- und befahrbar (z.B. Asphalt, engfugige Platten, etc.).

Die Fläche der Außengastronomie ist etwa 10 m x 10 m groß (Tiefe x Breite).

Der schmalsten Durchgangs in der Außengastronomie ist 200 cm breit.

Es sind unterfahrbare Tische (Maximalhöhe 80 cm, Unterfahrbarkeit in einer Höhe von 67 cm und einer Tiefe von 30 cm) vorhanden.

Es sind 4 unterfahrbare Tische (Maximalhöhe 80 cm, Unterfahrbarkeit in einer Höhe von 67 cm mit einer Tiefe von mind. 30 cm) vorhanden.

Speisen/Getränke werden durch Servicekräfte an den Platz gebracht.

## Hilfsmittel

### Alarm/Hilfsmittel

Assistenzhunde (Begleithunde, Blindenführhunde etc.) dürfen in alle relevanten Bereiche/Räume des Betriebes/Angebotes mitgebracht werden.

## Formulare ohne Teilbereiche

### Bushaltestelle

Es gibt keine Haltestelle des öffentlichen Personennahverkehrs (ÖPNV) in max. 100m Entfernung vom Eingang/Zugang.

Anmerkungen für den Gast: Eine Bushaltestelle befindet sich in der Collegienstraße. Diese Haltestelle ist vom Eingang Museum Lutherhaus mehr als 100 m entfernt.

## Weg außen vom Tordurchgang zum Eingang von Bora Restaurant

---



Weg außen vom Tordurchgang zum Eingang von Bora Restaurant

©Manuela Fischer



Weg außen vom Tordurchgang zum Eingang von Bora Restaurant

©Manuela Fischer



Weg außen vom Tordurchgang zum Eingang von Bora Restaurant

©Manuela Fischer



Weg außen vom Tordurchgang zum Eingang von Bora Restaurant

©Manuela Fischer



Weg außen vom Tordurchgang zum Eingang von Bora Restaurant

©Manuela Fischer



Weg außen vom Tordurchgang zum Eingang von Bora Restaurant

©Manuela Fischer

---

Breite des Weges: 250 cm

Länge des Weges: 27 m

Der Weg ist von der Oberflächenbeschaffenheit her erschütterungsarm und leicht begeh- und befahrbar (z.B. Asphalt, engfugige Platten, etc.).

Maximale Längsneigung des Weges: 0 %

Maximale Längsneigung über eine Strecke von 27 m.