

Ferienanlage „Zum Wildbach“

Barenberg 15f
38879 Schierke

Tel: +49 39455 589970

info@zum-wildbach.de
<http://www.zum-wildbach.de>

Informationen für Menschen mit Sehbehinderung und blinde Menschen

Die Informationen zur Barrierefreiheit wurden am 26. Januar 2024 im Rahmen des Systems "Reisen für Alle" erhoben und sind geprüft.

Detailinformationen zu Treppen, Aufzügen / Treppenliften, Rampen, Automaten und speziellen Türen auf dem Weg zu einzelnen Bereichen finden Sie in der entsprechenden Kategorie.

Fotos zur Einrichtung



Ferienanlage "Zum Wildbach" Schierke

©Ferienanlage „Zum Wildbach“ GmbH



Ferienhaus mit Ferienwohnung 52



Restaurant "Zur Klippe"



Frühstücksbuffet im Restaurant (nur über Treppen erreichbar)

©Ferienanlage „Zum Wildbach“ GmbH

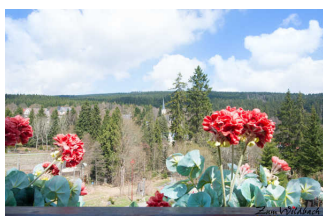

Blick aus dem Frühstückraum

©Ferienanlage „Zum Wildbach“ GmbH



Fewo 52

©Manuela Fischer

Parkplätze

Parkplatz

Parkplatz an der Ferienwohnung 52



Blick vom Zugang
Fewo 52 zum
Parkplatz

©Manuela Fischer



Parkplatz an der
Fewo 52

©Manuela Fischer



Parkplatz an der
Fewo 52

©Manuela Fischer

Es ist ein Parkplatz vorhanden.

Parkplatz oberhalb der Ferienwohnung am Restaurant "Zur Klippe"



Parkmöglichkeit
vor Restaurant "Zur
Klippe"

©Manuela Fischer



Parkplatz oberhalb
der Ferienwohnung
am Restaurant "Zur
Klippe"

©Manuela Fischer

Es ist ein Parkplatz vorhanden.

Weg vom Parkplatz zur Ferienwohnung 52



Weg vom Parkplatz zur Ferienwohnung 52

©Manuela Fischer



Weg vom Parkplatz zur Ferienwohnung 52

©Manuela Fischer



Fortführung des Weges zur Ferienwohnung 52 nach hinten links

©Manuela Fischer



Weg vom Parkplatz zur Ferienwohnung 52

©Manuela Fischer

Breite des Weges: 140 cm

Länge des Weges: 25 m

Die Gehwegbegrenzung ist visuell kontrastreich.

ÖPNV

Bushaltestelle "Arena", Buslinie 264



Blick auf die ÖPNV Haltestelle –sichtbare Bodenindikatoren

©Manuela Fischer



Bushaltestelle "Arena", Buslinie 264

©Manuela Fischer

Es gibt eine Haltestelle des öffentlichen Personennahverkehrs (ÖPNV) in max. 100m Entfernung vom Eingang/Zugang.

Entfernung der Haltestelle für Menschen mit Behinderung zum Eingangsbereich: 100 m

Es sind visuell kontrastreiche Bodenindikatoren (z.B. Leitstreifen) vorhanden.

Es sind taktil erfassbare Bodenindikatoren (z.B. Leitstreifen) vorhanden.

Schriftliche Haltestelleninformationen sind vorhanden.

Es sind keine akustischen Haltestelleninformationen vorhanden.

Anmerkungen für den Gast: 100 m Entfernung zur Ferienwohnung, ca. 6% Neigung der Straße, Fahrpläne unter: https://www.braunlage.de/fileadmin/Mediendatenbank/Themen/Oeffentlicher_Nahverkehr/Fahrplan_264.pdf

Fewo 52: Eingang

Eingang zur Ferienwohnung 52



Eingang zur
Ferienwohnung 52

©Manuela Fischer



Eingang zur
Ferienwohnung 52

©Manuela Fischer



Eingang zur
Ferienwohnung 52

©Manuela Fischer

Der Eingangsbereich ist visuell kontrastreich zur Umgebung abgesetzt.

Der Eingangsbereich ist durch einen taktil wahrnehmbaren Bodenbelagswechsel erkennbar.

Eingangstür

Art der Tür: Einflügel

Die Tür wird mit eigenem Kraftaufwand geöffnet.

Die Tür bzw. der Türrahmen ist visuell kontrastreich zur Umgebung abgesetzt.

Glastüren sind nicht mit Sicherheitsmarkierungen gekennzeichnet.

Fewo 52: Flur



Fewo 52: Flur

©Manuela Fischer

Länge des Flurs/Weges/Ganges: 4 m

Es sind keine Hindernisse, z.B. in den Weg ragende Gegenstände, vorhanden.

Fewo 52: Wohnraum mit Küche

Fewo 52: Wohnraum



Fewo 52: Wohnraum

©Manuela Fischer



Fewo 52: Wohnraum

©Manuela Fischer



Fewo 52: Wohnraum

©Manuela Fischer

Tür zum Raum

Art der Tür: Einflügel

Die Tür wird mit eigenem Kraftaufwand geöffnet.

Die Tür bzw. der Türrahmen ist visuell kontrastreich zur Umgebung abgesetzt.

BREITE des Raums: 4,30 m

TIEFE des Raums: 6,30 m

Es sind keine Hindernisse, z.B. in den Raum ragende Gegenstände, vorhanden.

Fewo 52: Küche



Fewo 52: Küche

©Manuela Fischer



Fewo 52: Küche

©Manuela Fischer

BREITE der Küche: 270 m

TIEFE der Küche: 240 m

Es sind keine Hindernisse, z.B. in den Raum ragende Gegenstände, vorhanden.

Fewo 52: Schlafraum

Fewo 52: Schlafraum



Fewo 52: Schlafraum

©Manuela Fischer



Fewo 52: Schlafraum

©Manuela Fischer



Fewo 52: Schlafraum

©Manuela Fischer

Tür zum Schlafraum

Art der Tür: Einflügel

Die Tür wird mit eigenem Kraftaufwand geöffnet.

Die Tür bzw. der Türrahmen ist visuell kontrastreich zur Umgebung abgesetzt.

Zimmertyp: Doppelzimmer

Es sind keine Hindernisse, z.B. in den Raum ragende Gegenstände, vorhanden.

Fewo 52: Badezimmer

Fewo 52: Bad mit WC und Dusche



Fewo 52: Bad mit WC
und Dusche

©Manuela Fischer



Fewo 52: Bad mit WC
und Dusche

©Manuela Fischer

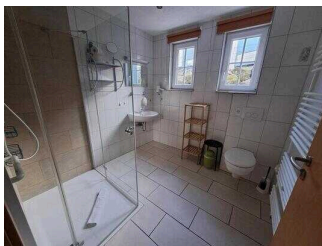

Fewo 52: Bad mit WC
und Dusche

©Manuela Fischer

Tür zum Badezimmer

Art der Tür: Einflügel

Die Tür wird mit eigenem Kraftaufwand geöffnet.

Die Tür bzw. der Türrahmen ist visuell kontrastreich zur Umgebung abgesetzt.

Restaurant "Zur Klippe"

Eingang zum Restaurant "Zur Klippe"



Eingang zum Restaurant "Zur Klippe"

©Manuela Fischer



Eingang zum Restaurant "Zur Klippe"

©Manuela Fischer



Eingang zum Restaurant "Zur Klippe"

©Manuela Fischer

Der Eingangsbereich ist visuell kontrastreich zur Umgebung abgesetzt.

Der Eingangsbereich ist nicht durch einen taktil wahrnehmbaren Bodenbelagswechsel erkennbar.

Eingangstür

Art der Tür: Einflügel

Die Tür wird mit eigenem Kraftaufwand geöffnet.

Die Tür bzw. der Türrahmen ist visuell kontrastreich zur Umgebung abgesetzt.

Anmerkungen für den Gast: Durchgangsbreite des kontrastreichen Vorbaus 103 cm.

Restaurant "Zur Klippe"



Restaurant "Zur Klippe"

©Manuela Fischer



Restaurant "Zur Klippe"

©Manuela Fischer

Tür zum Speiseraum

Art der Tür: Einflügel

Die Tür wird mit eigenem Kraftaufwand geöffnet.

Die Tür bzw. der Türrahmen ist nicht visuell kontrastreich zur Umgebung abgesetzt.

Es sind keine Hindernisse, z.B. in den Raum ragende Gegenstände, vorhanden.

Speisekarte

Die Schrift der Speisekarte ist schnörkellos und visuell kontrastreich gestaltet.

Es ist keine Speisekarte in Großschrift vorhanden.

Weg außen

Weg vom Parkplatz am Restaurant "Zur Klippe" zum Eingang



Weg vom Parkplatz
am Restaurant "Zur
Klippe" zum Eingang

©Manuela Fischer



Weg vom Parkplatz
am Restaurant "Zur
Klippe" zum Eingang

©Manuela Fischer

Breite des Weges: 400 cm

Länge des Weges: 5 m

Es ist keine Gehwegbegrenzung vorhanden.

Weg von der Fewo 52 zum Restaurant "Zur Klippe"



Weg von der Fewo 52
zum Restaurant "Zur
Klippe"

©Manuela Fischer



Weg von der Fewo 52
zum Restaurant "Zur
Klippe"

©Manuela Fischer



Weg von der Fewo 52 zum Restaurant "Zur Klippe"

©Manuela Fischer



Weg von der Fewo 52 zum Restaurant "Zur Klippe"

©Manuela Fischer



Blick auf das Restaurant

©Manuela Fischer



Zufahrt und Zugang Restaurant

©Manuela Fischer

Breite des Weges: 400 cm

Länge des Weges: 150 m

Die Gehwegbegrenzung ist taktil erfassbar.

Anmerkungen für den Gast: Mit dem Rollstuhl ist der Weg nur mit Assistenz sicher zu bewältigen.

Bedienelemente

Visuell taktile Gestaltung



Visuell taktile Gestaltung

©Manuela Fischer



Visuell taktile Gestaltung

©Manuela Fischer

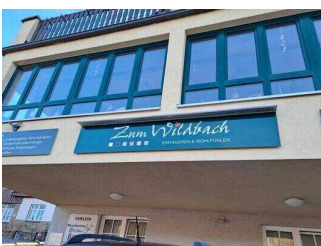

Visuell taktile Gestaltung

©Manuela Fischer



Visuell taktile Gestaltung

©Manuela Fischer



Visuell taktile Gestaltung

©Manuela Fischer

Die Bedienelemente (z.B. Türgriffe, Lichtschalter, Notruftaster) sind im gesamten Gebäude/Objekt taktil erfassbar.

Die Bedienelemente (z.B. Türgriffe, Lichtschalter, Notruftaster) sind fast überall visuell kontrastreich gestaltet.

Die Gehbahnen in Fluren/Wegen/Gängen sind fast überall visuell kontrastreich zur Umgebung abgesetzt.

Die Gehbahnen in Fluren/Wegen/Gängen sind im gesamten Gebäude/Objekt nicht mit taktil erfassbaren Markierungen gekennzeichnet. Die Wände oder andere bauliche Elemente können nicht zur Orientierung genutzt werden.

Alle erhobenen und für den Gast nutzbaren Bereiche (Eingangsbereich, Kasse/Tresen, Schlafräume, Flure, Gänge) sind gut, d.h. hell und blendfrei, ausgeleuchtet.

Die Beschilderung ist in gut lesbarer Schrift gestaltet.

Es besteht zwischen Schrift/Piktogramm und Hintergrund ein guter visueller Kontrast.

Informationen zur Orientierung sind in Schriftform verfügbar.

Technische Hilfsmittel

Technische Hilfsmittel

Assistenzhunde (Begleithunde, Blindenführhunde etc.) dürfen in alle relevanten Bereiche/Räume des Betriebes/Angebotes mitgebracht werden.

Es werden Hilfsmittel angeboten.

Lesehilfen (Lesebrille, Lupen etc.),