

Friedensstadion Halberstadt

Spiegelsbergweg 79
38820 Halberstadt

Tel: +49 3941 6878-51

bernd.kischel@fsz-halberstadt.de
<https://www.fsz-halberstadt.de/>

Informationen für Menschen mit Sehbehinderung und blinde Menschen

Die Informationen zur Barrierefreiheit wurden am 5. Oktober 2021 im Rahmen des Systems "Reisen für Alle" erhoben.

Detailinformationen zu Treppen, Aufzügen / Treppenliften, Rampen, Automaten und speziellen Türen auf dem Weg zu einzelnen Bereichen finden Sie in der entsprechenden Kategorie.

Fotos zur Einrichtung



Friedensstadion
Halberstadt

©Manuela Fischer



Friedensstadion
Halberstadt

©Manuela Fischer



Friedensstadion
Halberstadt

©Manuela Fischer



Friedensstadion
Halberstadt

©Manuela Fischer

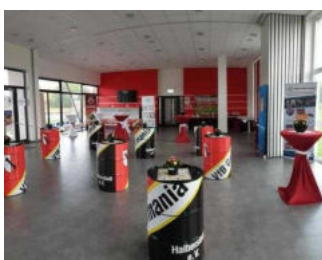

Friedensstadion
Halberstadt

©Manuela Fischer

Parken



Parken

©Manuela Fischer



Parken

©Manuela Fischer

Parkplatz



Parkplatz

©Manuela Fischer



Parkplatz

©Manuela Fischer

Es ist ein Parkplatz vorhanden.

Es ist mindestens 1 Parkplatz für Menschen mit Behinderung vorhanden.

Es gibt 2 Stellplatz/-plätze für Menschen mit Behinderung.

Stellplatzbreite: 350 cm

Stellplatzlänge: 500 cm

Entfernung des Stellplatzes/der Stellplätze für Menschen mit Behinderung zum Eingangsbereich: 100 m

Der Stellplatz / die Stellplätze für Menschen mit Behinderung ist/sind gekennzeichnet.

Weg vom Parkplatz zum Eingang Stadion



Weg vom Parkplatz zum Eingang Stadion

©Manuela Fischer



Weg vom Parkplatz zum Eingang Stadion

©Manuela Fischer



Weg vom Parkplatz zum Eingang Stadion

©Manuela Fischer

Breite des Weges: 250 cm

Länge des Weges: 100 m

Die Gehwegbegrenzung ist taktil erfassbar. Die Gehwegbegrenzung ist visuell kontrastreich.

ÖPNV



ÖPNV

©Manuela Fischer



ÖPNV

©Manuela Fischer

Bushaltestelle FSZ Halberstadt am Parkplatz



Bushaltestelle FSZ Halberstadt am Parkplatz

©Manuela Fischer



Bushaltestelle FSZ Halberstadt am Parkplatz

©Manuela Fischer



Bushaltestelle FSZ Halberstadt am Parkplatz

©Manuela Fischer



Bushaltestelle FSZ Halberstadt am Parkplatz

©Manuela Fischer

Es gibt eine Haltestelle des öffentlichen Personennahverkehrs (ÖPNV) in max. 100m Entfernung vom Eingang/Zugang.

Entfernung der Haltestelle für Menschen mit Behinderung zum Eingangsbereich: 200 m

Es sind keine visuell kontrastreichen Bodenindikatoren (z.B. Leitstreifen) vorhanden.

Es sind keine taktil erfassbaren Bodenindikatoren (z.B. Leitstreifen) vorhanden.

Schriftliche Haltestelleninformationen sind vorhanden.

Es sind keine akustischen Haltestelleninformationen vorhanden.

Weg von der Bushaltestelle am SeaLand zum Friedensstadion



Weg von der
Bushaltestelle
am SeaLand zum
Friedensstadion

©Manuela Fischer

Breite des Weges: 250 cm

Länge des Weges: 200 m

Es ist keine Gehwegbegrenzung vorhanden.

Eingangsbereich Stadion



Eingangsbereich
Stadion

©Manuela Fischer



Eingangsbereich
Stadion

©Manuela Fischer



Eingangsbereich
Stadion

©Manuela Fischer

Eingangsbereich Stadion



Eingangsbereich
Stadion

©Manuela Fischer



Eingangsbereich
innen mit
Kassenhäuschen

©Manuela Fischer



Eingangsbereich
Stadion außen

©Manuela Fischer

Der Eingangsbereich ist nicht visuell kontrastreich zur Umgebung abgesetzt.

Der Eingangsbereich ist nicht durch einen taktil wahrnehmbaren Bodenbelagswechsel erkennbar.

Eingangstür

Art der Tür: Zweiflügel

Die Tür bzw. der Türrahmen ist nicht visuell kontrastreich zur Umgebung abgesetzt.

Anmerkungen für den Gast: Das Eingangstor steht zu Spielzeiten immer offen.

Kassenhäuschen



Kassenhäuschen

©Manuela Fischer

Kassenhäuschen



Kassenhäuschen

©Manuela Fischer



Kassenhäuschen

©Manuela Fischer

Die Gehbahn von der Eingangstür zum Schalter/Tresen/zur Kasse ist nicht mit visuell kontrastreichen Markierungen (z.B. Teppich) gekennzeichnet.

Die Gehbahn von der Eingangstür zum Schalter/Tresen/zur Kasse ist nicht mit taktil erfassbaren Markierungen (z.B. Bodenindikatoren) gekennzeichnet.

Weg vom Eingangstor zum Kassenhäuschen



Weg vom Eingangstor
zum Kassenhäuschen

©Manuela Fischer

Länge des Flurs/Weges/Ganges: 5 m

Es sind keine Hindernisse, z.B. in den Weg ragende Gegenstände, vorhanden.

Stadion mit Tribünen



Stadion mit Tribünen

©Manuela Fischer



Stadion mit Tribünen

©Manuela Fischer



Stadion mit Tribünen

©Manuela Fischer



Stadion mit Tribünen

©Manuela Fischer

Weg außen

Weg vom Restaurant/ WC zur Tribüne



Weg vom Eingang
Restaurant/ WC zur
Tribüne

©Manuela Fischer



Weg vom Eingang
Restaurant/ WC zur
Tribüne

©Manuela Fischer



Weg vom Eingang
Restaurant/ WC zur
Tribüne

©Manuela Fischer

Breite des Weges: 270 cm

Länge des Weges: 40 m

Es ist keine Gehwegbegrenzung vorhanden.

Weg vom Stadioneingang zu den Tribünen



Weg vom Stadioneingang zu den Tribünen

©Manuela Fischer



Weg vom Stadioneingang zu den Tribünen

©Manuela Fischer



Weg vom Stadioneingang zu den Tribünen

©Manuela Fischer



Weg vom Stadioneingang zu den Tribünen

©Manuela Fischer



Weg vom Stadioneingang zu den Tribünen

©Manuela Fischer

Breite des Weges: 220 cm

Länge des Weges: 80 m

Die Gehwegbegrenzung ist visuell kontrastreich. Die Gehwegbegrenzung ist taktil erfassbar.

Anmerkungen für den Gast: Die Längsneigung von 5% auf einer Länge von 15 m ist vor den Tribünen vorhanden.

Treppen an der Tribüne, auch als Zugang zum Restaurant / WC

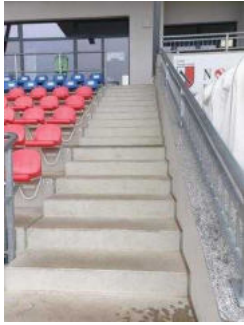

Treppen an der Tribüne (baugleich)

©Manuela Fischer



Treppen an der Tribüne (baugleich)

©Manuela Fischer



Treppen an der Tribüne (baugleich)

©Manuela Fischer

Vorhandene Schwellen/Stufen: 18

Höhe der Schwellen/Stufen: 19 cm

Die Treppe hat gerade Läufe.

Die Treppe hat einen einseitigen Handlauf.

Die Handläufe werden am Anfang und am Ende der Treppenläufe nicht weitergeführt.

Es sind keine taktilen Informationen zum Stockwerk am Anfang und am Ende der Treppenläufe vorhanden.

Die Stufen sind nicht visuell kontrastreich gestaltet.

Es besteht kein visueller Kontrast zwischen dem Fußbodenbelag und Treppenauf- oder abgängen.

Es besteht kein taktiler Kontrast zwischen dem Fußbodenbelag und Treppenauf- oder abgängen.

Die Treppe ist hell und blendfrei ausgeleuchtet.

Anmerkungen für den Gast: Die Treppen sind baugleich.

Stadion mit Tribünen und Rollstuhlfahrerplätzen

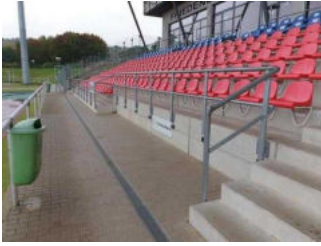

Tribünen mit Rollstuhlfahrerplätzen

©Manuela Fischer



Tribünen mit Rollstuhlfahrerplätzen

©Manuela Fischer



Tribünen mit Rollstuhlfahrerplätzen

©Manuela Fischer

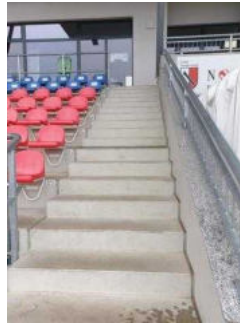

Stadion mit Tribünen und Rollstuhlfahrerplätzen

©Manuela Fischer



Hauptplatz

©Manuela Fischer



Nebenplatz

©Manuela Fischer



Weg mit Stehplätzen am Nebenplatz

©Manuela Fischer



Veranstaltungsfläche

©Manuela Fischer



Nebenplatz

©Manuela Fischer

Das Friedensstadion Halberstadt beherbergt insgesamt 4 Plätze:

Platz 1 – Hauptplatz für alle großen Fußballspiele – hier kann der Zuschauer auf den Tribünen Platz nehmen.

Platz 2 und 3 auf der Rückseite des Stadionkomplexes – für kleinere Spiele ausgelegt, nur Stehplätze vorhanden

Platz 4 – Kunstrasenplatz, nur Stehplätze vorhanden

Die beiden Tribünen links und rechts des Durchgangs mit je 288 Sitzplätzen sind baugleich gestaltet. Vor der linken Tribüne gibt es eine 8 Meter lange und 2,85 Meter breite Fläche für 7 Rollstuhlfahrer.

Die insgesamt 4 baugleichen Treppen an den Tribünen sind zugleich auch Zugang zum Restaurant und WC im 1. OG. Alternativ gibt einen Aufzug.

Eingang zum Restaurant und WC für Menschen mit Behinderung



Eingang zum Restaurant und WC für Menschen mit Behinderung

©Manuela Fischer



Eingang zum Restaurant und WC für Menschen mit Behinderung

©Manuela Fischer

Eingang zum Restaurant und WC für Menschen mit Behinderung



Eingang zum Restaurant und WC für Menschen mit Behinderung

©Manuela Fischer



Eingang zum Restaurant und WC für Menschen mit Behinderung

©Manuela Fischer



Eingang zum Restaurant und WC für Menschen mit Behinderung

©Manuela Fischer

Der Eingangsbereich ist nicht visuell kontrastreich zur Umgebung abgesetzt.

Der Eingangsbereich ist nicht durch einen taktil wahrnehmbaren Bodenbelagswechsel erkennbar.

Eingangstür

Art der Tür: Einflügel

Die Tür wird mit eigenem Kraftaufwand geöffnet.

Die Tür bzw. der Türrahmen ist nicht visuell kontrastreich zur Umgebung abgesetzt.

Glastüren sind nicht mit Sicherheitsmarkierungen gekennzeichnet.

Weg außen

Weg vom Restaurant/ WC zur Tribüne



Weg vom Eingang
Restaurant/ WC zur
Tribüne

©Manuela Fischer



Weg vom Eingang
Restaurant/ WC zur
Tribüne

©Manuela Fischer



Weg vom Eingang
Restaurant/ WC zur
Tribüne

©Manuela Fischer

Breite des Weges: 270 cm

Länge des Weges: 40 m

Es ist keine Gehwegbegrenzung vorhanden.

Weg vor dem Eingang Restaurant/WC



Weg vor dem Eingang
Restaurant/WC

©Manuela Fischer

Breite des Weges: 160 cm

Länge des Weges: 5 m

Die Gehwegbegrenzung ist visuell kontrastreich. Die Gehwegbegrenzung ist taktil erfassbar.

1. OG: Restaurant



1. OG: Restaurant

©Manuela Fischer



1. OG: Restaurant

©Manuela Fischer



1. OG: Restaurant

©Manuela Fischer

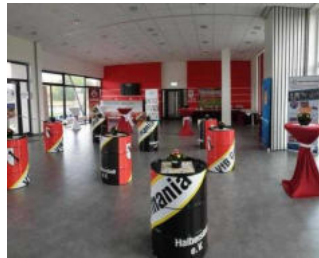

1. OG: Restaurant

©Manuela Fischer

Eingangsbereich

Eingang zum Restaurant und WC für Menschen mit Behinderung



Eingang zum Restaurant und WC für Menschen mit Behinderung

©Manuela Fischer



Eingang zum Restaurant und WC für Menschen mit Behinderung

©Manuela Fischer



Eingang zum Restaurant und WC für Menschen mit Behinderung

©Manuela Fischer

Der Eingangsbereich ist nicht visuell kontrastreich zur Umgebung abgesetzt.

Der Eingangsbereich ist nicht durch einen taktil wahrnehmbaren Bodenbelagswechsel erkennbar.

Eingangstür

Art der Tür: Einflügel

Die Tür wird mit eigenem Kraftaufwand geöffnet.

Die Tür bzw. der Türrahmen ist nicht visuell kontrastreich zur Umgebung abgesetzt.

Glastüren sind nicht mit Sicherheitsmarkierungen gekennzeichnet.

1. OG außen: Eingang zum Restaurant und WC von der Tribünenseite aus



1. OG außen: Tür zum Restaurant und WC von der Tribünenseite aus

©Manuela Fischer

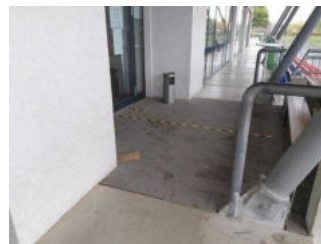

1. OG außen: Eingang zum Restaurant und WC von der Tribünenseite aus

©Manuela Fischer

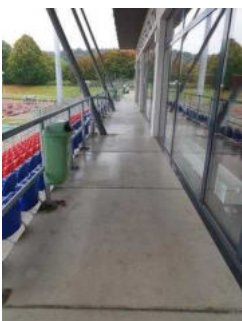

1. OG außen: Weg oberhalb der Tribünen Richtung Restaurant

©Manuela Fischer

Der Eingangsbereich ist nicht visuell kontrastreich zur Umgebung abgesetzt.

Der Eingangsbereich ist durch einen taktil wahrnehmbaren Bodenbelagswechsel erkennbar.

Eingangstür

Art der Tür: Zweiflügel

Die Tür wird mit eigenem Kraftaufwand geöffnet.

Die Tür bzw. der Türrahmen ist nicht visuell kontrastreich zur Umgebung abgesetzt.

Glastüren sind nicht mit Sicherheitsmarkierungen gekennzeichnet.

Anmerkungen für den Gast: Dieser Eingang ist nur über die Treppen an den Tribünen zu erreichen.

Schalter/Tresen/Kasse

1. OG: Buffett im Restaurant



1. OG: Buffett im Restaurant

©Manuela Fischer

Die Gehbahn von der Eingangstür zum Schalter/Tresen/zur Kasse ist nicht mit visuell kontrastreichen Markierungen (z.B. Teppich) gekennzeichnet.

Die Gehbahn von der Eingangstür zum Schalter/Tresen/zur Kasse ist nicht mit taktil erfassbaren Markierungen (z.B. Bodenindikatoren) gekennzeichnet.

1. OG: Bartresen im Restaurant



1. OG: Bartresen im Restaurant

©Manuela Fischer

Die Gehbahn von der Eingangstür zum Schalter/Tresen/zur Kasse ist nicht mit visuell kontrastreichen Markierungen (z.B. Teppich) gekennzeichnet.

Die Gehbahn von der Eingangstür zum Schalter/Tresen/zur Kasse ist nicht mit taktil erfassbaren Markierungen (z.B. Bodenindikatoren) gekennzeichnet.

1. OG: Restaurant



1. OG: Restaurant

©Manuela Fischer



1. OG: Restaurant

©Manuela Fischer



1. OG: Restaurant

©Manuela Fischer



1. OG: Restaurant

©Manuela Fischer



1. OG: Restaurant

©Manuela Fischer

Tür zum Speiseraum

Art der Tür: Einflügel

Die Tür wird mit eigenem Kraftaufwand geöffnet.

Die Tür bzw. der Türrahmen ist nicht visuell kontrastreich zur Umgebung abgesetzt.

Glastüren sind nicht mit Sicherheitsmarkierungen gekennzeichnet.

Es sind keine Hindernisse, z.B. in den Raum ragende Gegenstände, vorhanden.

Anmerkungen für den Gast: Im Restaurant sind während der Spiele nur Stehtische vorhanden. Sie sind 90 bzw. 110 cm hoch. Es können für Events aber auch Tische und Stühle gestellt werden.

Schwelle/Stufe/Treppe

Treppe zum Restaurant/WC ins 1. OG

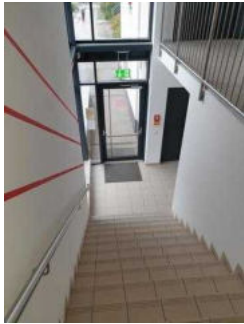

Treppe ins 1. OG

©Manuela Fischer

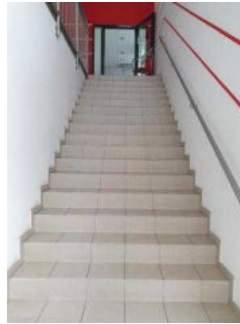

Treppe ins 1. OG

©Manuela Fischer



Treppe ins 1. OG

©Manuela Fischer

Vorhandene Schwellen/Stufen: 18

Höhe der Schwellen/Stufen: 18 cm

Die Treppe hat gerade Läufe.

Die Treppe hat einen einseitigen Handlauf.

Die Handläufe werden am Anfang und am Ende der Treppenläufe nicht weitergeführt.

Es sind keine taktilen Informationen zum Stockwerk am Anfang und am Ende der Treppenläufe vorhanden.

Die Stufen sind nicht visuell kontrastreich gestaltet.

Es besteht kein visueller Kontrast zwischen dem Fußbodenbelag und Treppenauf- oder abgängen.

Es besteht ein taktiler Kontrast zwischen dem Fußbodenbelag und Treppenauf- oder abgängen.

Die Treppe ist hell und blendfrei ausgeleuchtet.

Treppen an der Tribüne, auch als Zugang zum Restaurant / WC

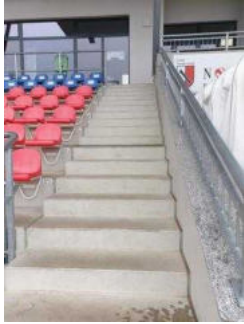

Treppen an der Tribüne (baugleich)

©Manuela Fischer



Treppen an der Tribüne (baugleich)

©Manuela Fischer



Treppen an der Tribüne (baugleich)

©Manuela Fischer

Vorhandene Schwellen/Stufen: 18

Höhe der Schwellen/Stufen: 19 cm

Die Treppe hat gerade Läufe.

Die Treppe hat einen einseitigen Handlauf.

Die Handläufe werden am Anfang und am Ende der Treppenläufe nicht weitergeführt.

Es sind keine taktilen Informationen zum Stockwerk am Anfang und am Ende der Treppenläufe vorhanden.

Die Stufen sind nicht visuell kontrastreich gestaltet.

Es besteht kein visueller Kontrast zwischen dem Fußbodenbelag und Treppenauf- oder abgängen.

Es besteht kein taktiler Kontrast zwischen dem Fußbodenbelag und Treppenauf- oder abgängen.

Die Treppe ist hell und blendfrei ausgeleuchtet.

Anmerkungen für den Gast: Die Treppen sind baugleich.

Aufzug zum Restaurant/WC



EG: Aufzug
rechts neben der
Eingangstür

©Manuela Fischer



Restaurant/WC:
Aufzug

©Manuela Fischer



Restaurant/WC:
Aufzug

©Manuela Fischer



Ausstieg im 1. OG

©Manuela Fischer



Ausstieg im 1. OG

©Manuela Fischer

Der Aufzug ist hell und blendfrei ausgeleuchtet.

Es gibt kein horizontales Bedientableau.

Die Bedienelemente und die Beschilderung sind visuell kontrastreich gestaltet.

Die Bedienelemente und die Beschilderung sind taktil erfassbar.

Die Beschilderung ist nicht in Brailleschrift vorhanden.

Der Aufzug bedient nur zwei Etagen.

Flur/Weg/Gang innen

1. OG: Weg vom Aufzug zum Restaurant



1. OG: Weg vom Aufzug zum Restaurant

©Manuela Fischer

Länge des Flurs/Weges/Ganges: 10 m

Es sind keine Hindernisse, z.B. in den Weg ragende Gegenstände, vorhanden.

EG: Weg vom Eingang Restaurant/WC zur Treppe und zum Aufzug



EG: Weg vom Eingang Restaurant/WC zur Treppe und zum Aufzug

©Manuela Fischer



EG: Weg vom Eingang Restaurant/WC zur Treppe und zum Aufzug

©Manuela Fischer

Länge des Flurs/Weges/Ganges: 2 m

Es sind keine Hindernisse, z.B. in den Weg ragende Gegenstände, vorhanden.

1. OG: Öffentliches WC für Menschen mit Behinderung



1. OG: Öffentliches WC für Menschen mit Behinderung

©Manuela Fischer

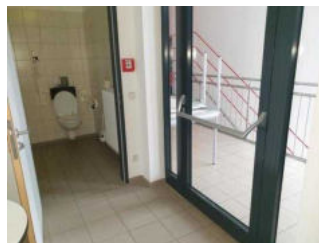

1. OG: Öffentliches WC für Menschen mit Behinderung

©Manuela Fischer



1. OG: Öffentliches WC für Menschen mit Behinderung

©Manuela Fischer

Eingangsbereich

Eingang zum Restaurant und WC für Menschen mit Behinderung



Eingang zum Restaurant und WC für Menschen mit Behinderung

©Manuela Fischer



Eingang zum Restaurant und WC für Menschen mit Behinderung

©Manuela Fischer



Eingang zum Restaurant und WC für Menschen mit Behinderung

©Manuela Fischer

Der Eingangsbereich ist nicht visuell kontrastreich zur Umgebung abgesetzt.

Der Eingangsbereich ist nicht durch einen taktil wahrnehmbaren Bodenbelagswechsel erkennbar.

Eingangstür

Art der Tür: Einflügel

Die Tür wird mit eigenem Kraftaufwand geöffnet.

Die Tür bzw. der Türrahmen ist nicht visuell kontrastreich zur Umgebung abgesetzt.

Glastüren sind nicht mit Sicherheitsmarkierungen gekennzeichnet.

1. OG außen: Eingang zum Restaurant und WC von der Tribünenseite aus



1. OG außen: Tür zum Restaurant und WC von der Tribünenseite aus

©Manuela Fischer



1. OG außen: Eingang zum Restaurant und WC von der Tribünenseite aus

©Manuela Fischer

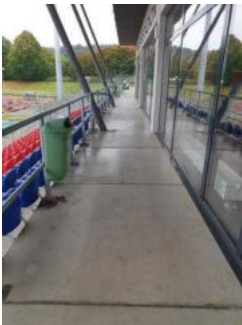

1. OG außen: Weg oberhalb der Tribünen Richtung Restaurant

©Manuela Fischer

Der Eingangsbereich ist nicht visuell kontrastreich zur Umgebung abgesetzt.

Der Eingangsbereich ist durch einen taktil wahrnehmbaren Bodenbelagswechsel erkennbar.

Eingangstür

Art der Tür: Zweiflügel

Die Tür wird mit eigenem Kraftaufwand geöffnet.

Die Tür bzw. der Türrahmen ist nicht visuell kontrastreich zur Umgebung abgesetzt.

Glastüren sind nicht mit Sicherheitsmarkierungen gekennzeichnet.

Anmerkungen für den Gast: Dieser Eingang ist nur über die Treppen an den Tribünen zu erreichen.

1. OG: Öffentliches WC für Menschen mit Behinderung

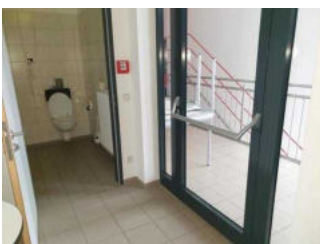

1. OG: Öffentliches WC für Menschen mit Behinderung

©Manuela Fischer



1. OG: Öffentliches WC für Menschen mit Behinderung

©Manuela Fischer



1. OG: Öffentliches WC für Menschen mit Behinderung

©Manuela Fischer



1. OG: Öffentliches WC für Menschen mit Behinderung

©Manuela Fischer

Tür zum öffentlichen WC

Art der Tür: Einflügel

Die Tür wird mit eigenem Kraftaufwand geöffnet.

Die Tür bzw. der Türrahmen ist visuell kontrastreich zur Umgebung abgesetzt.

Anmerkungen für den Gast: Am Waschbecken befinden sich ebenfalls zwei Haltegriffe sowie eine bodengleiche Alarmschnur.

Treppe zum Restaurant/WC ins 1. OG



Treppe ins 1. OG

©Manuela Fischer

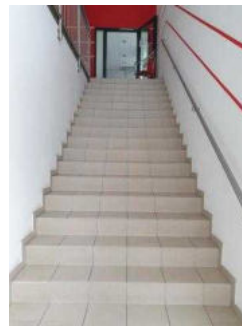

Treppe ins 1. OG

©Manuela Fischer



Treppe ins 1. OG

©Manuela Fischer

Vorhandene Schwellen/Stufen: 18

Höhe der Schwellen/Stufen: 18 cm

Die Treppe hat gerade Läufe.

Die Treppe hat einen einseitigen Handlauf.

Die Handläufe werden am Anfang und am Ende der Treppenläufe nicht weitergeführt.

Es sind keine taktilen Informationen zum Stockwerk am Anfang und am Ende der Treppenläufe vorhanden.

Die Stufen sind nicht visuell kontrastreich gestaltet.

Es besteht kein visueller Kontrast zwischen dem Fußbodenbelag und Treppenauf- oder abgängen.

Es besteht ein taktiler Kontrast zwischen dem Fußbodenbelag und Treppenauf- oder abgängen.

Die Treppe ist hell und blendfrei ausgeleuchtet.

Aufzug zum Restaurant/WC



EG: Aufzug
rechts neben der
Eingangstür

©Manuela Fischer



Restaurant/WC:
Aufzug

©Manuela Fischer



Restaurant/WC:
Aufzug

©Manuela Fischer



Ausstieg im 1. OG

©Manuela Fischer



Ausstieg im 1. OG

©Manuela Fischer

Der Aufzug ist hell und blendfrei ausgeleuchtet.

Es gibt kein horizontales Bedientableau.

Die Bedienelemente und die Beschilderung sind visuell kontrastreich gestaltet.

Die Bedienelemente und die Beschilderung sind taktil erfassbar.

Die Beschilderung ist nicht in Brailleschrift vorhanden.

Der Aufzug bedient nur zwei Etagen.

Flur/Weg/Gang innen

1. OG: Weg vom Aufzug zur Flurtür Richtung WC für Menschen mit Behinderung



1. OG: Weg vom Aufzug zur Flurtür Richtung WC für Menschen mit Behinderung

©Manuela Fischer

Länge des Flurs/Weges/Ganges: 3 m

Es sind keine Hindernisse, z.B. in den Weg ragende Gegenstände, vorhanden.

EG: Weg vom Eingang Restaurant/WC zur Treppe und zum Aufzug



EG: Weg vom Eingang Restaurant/WC zur Treppe und zum Aufzug

©Manuela Fischer



EG: Weg vom Eingang Restaurant/WC zur Treppe und zum Aufzug

©Manuela Fischer

Länge des Flurs/Weges/Ganges: 2 m

Es sind keine Hindernisse, z.B. in den Weg ragende Gegenstände, vorhanden.

1. OG: Flurtür zum WC für Menschen mit Behinderung



1. OG: Flurtür zum WC für Menschen mit Behinderung

©Manuela Fischer

Art der Tür: Einflügel

Die Tür wird mit eigenem Kraftaufwand geöffnet.

Die Tür bzw. der Türrahmen ist nicht visuell kontrastreich zur Umgebung abgesetzt.

Hilfsmittel

Alarm/Hilfsmittel im Restaurantgebäude

Aufzug: Aufzug EG-1.OG

Ein abgehender Notruf im Aufzug wird akustisch bestätigt, z.B. durch eine Gegensprechanlage.

Assistenzhunde (Begleithunde, Blindenführhunde etc.) dürfen in alle relevanten Bereiche/Räume des Betriebes/Angebotes mitgebracht werden.

Bedienelemente / Leitsystem

Visuell taktile Gestaltung

Die Bedienelemente (z.B. Türgriffe, Lichtschalter, Notruftaster) sind im gesamten Gebäude/Objekt taktil erfassbar.

Die Bedienelemente (z.B. Türgriffe, Lichtschalter, Notruftaster) sind fast überall visuell kontrastreich gestaltet.

Die Gehbahnen in Fluren/Wegen/Gängen sind im gesamten Gebäude/Objekt visuell kontrastreich zur Umgebung abgesetzt.

Die Gehbahnen in Fluren/Wegen/Gängen sind im gesamten Gebäude/Objekt nicht mit taktil erfassbaren Markierungen gekennzeichnet. Die Wände oder andere bauliche Elemente können nicht zur Orientierung genutzt werden.

Alle erhobenen und für den Gast nutzbaren Bereiche (Eingangsbereich, Kasse/Tresen, Schlafräume, Flure, Gänge) sind gut, d.h. hell und blendfrei, ausgeleuchtet.