SACHSEN-ANHALT
Investitions- und Marketinggesellschaft

ECHT SCHÖN! SACHSEN-ANHALT

ITB / REISEVERANSTALTER-TREFF

07.03.2023 | 14.00 - 16.00 UHR

ANGELIKA BEULECKE UND KATHARINA WOHLGEMUTH, IMG SACHSEN-ANHALT

SACHSEN-ANHALT
Investitions- und Marketinggesellschaft

1 / 6 STAUNENSWERTE UNESCO-WELTERBE SACHSEN-ANHALT

IMG - Investitions- und Marketinggesellschaft Sachsen-Anhalt mbH
Katharina Wohlgemuth
Am Alten Theater 6
39104 Magdeburg
Tel.: +49 391 56899 46
Mobil: +49 172 3228 607
katharina.wohlgemuth@img-sachsen-anhalt.de
www.sachsen-anhalt-tourismus.de
www.echtschoensachsenanhalt.de

/ ÜBERBLICK

SACHSEN-ANHALT
Investitions- und Marketinggesellschaft

/// Seit Dezember 2020 treten die UNESCO-Weltkulturerbestätten des Landes Sachsen-Anhalt gemeinsam als 6 STAUNENSWERTE auf.

/// Der gemeinsame Auftritt verweist auf ihre Qualität und Quantität, ihre Vielfalt und hohe Dichte, ihre Einzigartigkeit und zugleich ihre inhaltliche Verbundenheit.

/// Den Stätten und Objekten von Weltrang ist nämlich eine Besonderheit eigen:
Sie geben Zeugnis von weltverändernden Ideen und Ereignissen der Kultur- und Geistesgeschichte – sie sind Funken, Initialzündungen, Ursprünge, die wesentlich die Epochen Bronzezeit, Mittelalter, Reformation, Aufklärung und Moderne prägten.

/// Unsere Botschaft lautet: **Kommen Sie staunen!** **Trailer zu den 6 STAUNENSWERTEN**

/ 6 STAUNENSWERTE WELTERBE-HIGHLIGHTS

SACHSEN-ANHALT
Investitions- und Marketinggesellschaft

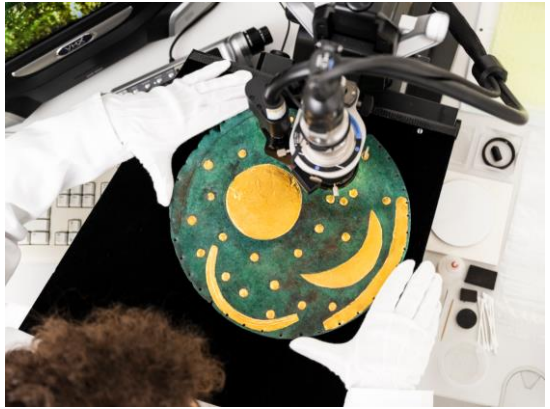

01 / BAUHAUS DESSAU UND SEINE STÄTTEN IN DESSAU

SACHSEN-ANHALT
Investitions- und Marketinggesellschaft

HÖHEPUNKTE 2023/24

/// Herbst 2023
Raumbühne: Das Foyer des Bauhaus Museums Dessau bekommt 2023 eine neue Struktur

/// 01./02.09.
Bauhausfest 2023, *Bauhausgebäude*
Beim Bauhausfest 2023 dreht sich alles um das Mechanische Ballett des Bauhaus-Schülers Kurt Schmidt.

/// 26.10.2023 – 01.04.2024
Ausstellung „Die Geste spricht“, *Bauhaus Museum Dessau*
Die Ausstellung „Die Geste spricht“ spannt einen Bogen von der Erneuerung der Körperbildung bis zum modernen Ausdruckstanz der künstlerischen Avantgarde der 1920er Jahre.

02 / LUTHERGEDENKSTÄTTEN IN EISLEBEN UND WITTENBERG

SACHSEN-ANHALT
Investitions- und Marketinggesellschaft

HÖHEPUNKTE 2023/24

/// bis 09.07
„Tatort 1522 – Das Escapespiel zur Lutherbibel“
Lutherstadt Wittenberg

/// bis 20.08
„Raus mit der Sprache! Eine Mitmachausstellung für Kinder und Jugendliche“ | *Lutherstadt Eisleben*

/// ab 01.11.
Schließung des Lutherhauses in Wittenberg aufgrund der anstehenden energetischen Sanierung

/// ab 1.12. als Alternativangebot eine **Sonderausstellung** mit den wichtigsten Objekten aus dem Lutherhaus zur Person Martin Luther

/// Drittes Adventswochenende **„Advent in Luthers Höfen“**
Lutherstädte Eisleben und Wittenberg

03 / GARTENREICH DESSAU-WÖRLITZ

SACHSEN-ANHALT
Investitions- und Marketinggesellschaft

HÖHEPUNKTE 2023/24

/// **Neueröffnung: Haus der Fürstin** mit neuer Dauerausstellung „Das ganze Land ein Garten – das Gartenreich des Fürsten Franz von Anhalt-Dessau“, *Wörlitz*

/// **Jubiläumsveranstaltungen 2023**
Stadt Oranienbaum I Schloss Wörlitz I Gotisches Haus

- ab 13.05.
  Neue **Dauerausstellung** „Zeit(ge)schichten – Ein Schloss erzählt, was in ihm steckt“, Schloss Oranienbaum
- 01. – 04.06.
  Barocke Spiele im Schlosspark Oranienbaum
  Anlässlich der Festwoche der Stadt Oranienbaum, des UNESCO-Welterbetags und des Rendezvous im Garte
- 16./17.06.
  Kleinkunsttraum Oranienbaum. Varieté im Schlosspark

04 / HIMMELSSCHEIBE VON NEBRA

SACHSEN-ANHALT
Investitions- und Marketinggesellschaft

HÖHEPUNKTE 2023/24

/// bis 25.06.
Sonderausstellung „Reiternomaden in Europa – Hunnen, Awaren, Ungarn“
Landesmuseum für Vorgeschichte Halle (Saale)

/// 03./04.06.
Aktionswochenende „Grundlagen der Macht“
Landesmuseum für Vorgeschichte Halle (Saale)

/// 21.06.
Wiedereröffnung des Besucherzentrums Arche Nebra
zur Sommersonnenwende nach Modernisierung
→ Neue Show im Planetarium, ein Ufo ist im Außengelände für die Kinder „gelandet“

/// ab März 2024
Sonderausstellung „Magie“
Landesmuseum für Vorgeschichte Halle (Saale)

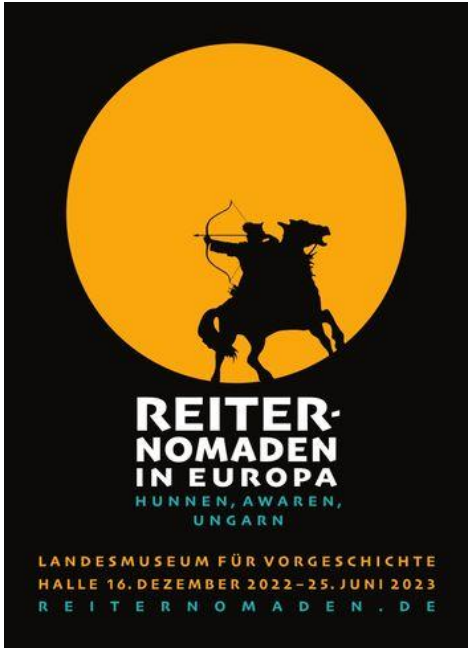

05 / NAUMBURGER DOM

SACHSEN-ANHALT
Investitions- und Marketinggesellschaft

HÖHEPUNKTE 2023/24

/// 20.05.
Jubiläum „30 Jahre Straße der Romanik“
Romaniköffnungstag mit Sonderführungen in der Ägidienkapelle am Naumburger Dom
„Ein Schatz an der Straße der Romanik“ und weiteren Highlights
z.B. Familientag in der KinderDomBauhütte

/// 04.06.
Jubiläum: 5 Jahre Welterbe Naumburger Dom | Welterbetag
Festprogramm mit Musik, Sonderführungen, Aktionen in der KinderDomBauhütte

02. – 04.06.
Rendezvous im Garten – „Die Musik des Gartens“
Sonderführungen und weitere Erlebnisse

03./04.06.
„Naumburger Meistermarkt“
Kunsthandwerkermarkt im Domgarten

06 / STIFTSKIRCHE, SCHLOSS UND ALTSTADT VON QUEDLINBURG

SACHSEN-ANHALT
Investitions- und Marketinggesellschaft

HÖHEPUNKTE 2023/24

/// 24./25.03.
Hoftag und Sonderführung „Des Kaisers letzte Reise“ | *Stiftsberg*

/// 02. – 04.06.
KÖNIGSTAGE – Stadtfest zu Ehren Heinrich I. | *Innenstadt*

/// 09.06. – 16.09.
43. Quedlinburger Musiksommer | *Quedlinburger Kirchen*

/// 29.11. – 24.12.
Adventsstadt Quedlinburg

/// 1., 2. und 3. Adventswochenende
„Advent in den Höfen“

/// geplant 2024
Neues Museum auf dem Stiftsberg
zur Geschichte des Damenstiftes und der Welterbestadt Quedlinburg

07 / IHRE ANSPRECHPARTNER VOR ORT

SACHSEN-ANHALT
Investitions- und Marketinggesellschaft

Investitions- und Marketinggesellschaft mbH

- Katharina Wohlgemuth, Projektmanagerin UNESCO-Welterbe Sachsen-Anhalt, katharina.wohlgemuth@img-sachsen-anhalt.de
- Angelika Beulecke, Ansprechpartnerin Reiseveranstalter, angelika.beulecke@img-sachsen-anhalt.de

Lutherstädte Wittenberg und Eisleben:

- Nina Mütze, Leitung Kommunikation und Marketing, Stiftung Luthergedenkstätten in Sachsen-Anhalt nina.muetze@martinluther.de, www.martinluther.de
- Kristin Ruske, Leitung Tourist-Information Lutherstadt Wittenberg, KRuske@lutherstadt-wittenberg.de, lutherstadt-wittenberg.de

Bauhaus Dessau:

- Ute König, Leiterin Kommunikation und Pressesprecherin, Koenig@bauhaus-dessau.de, bauhaus-dessau.de
- Judith Gretschel, Tourist-Information Dessau, judith.gretschel@marketing.dessau-rosslau.de, www.visitdessau.com
- Sarah Koch, Tourist-Information Dessau, sarah.koch@marketing.dessau-rosslau.de

Gartenreich Dessau-Wörlitz

- Daniela Borngräber (GF), Gartenreich-Information im Küchengebäude am Schloss Wörlitz, info@welterbe-gartenreich.de
- Dr. Steffen Kaudelka, Kommunikation und Service, Steffen.kaudelka@gartenreich.de, www.gartenreich.de

Quedlinburg:

- Sabine Bahß, Stabsstellenleiterin Öffentlichkeitsarbeit, Welterbestadt Quedlinburg, pressestelle@quedlinburg.de, quedlinburg.de
- Doreen Walter, Quedlinburg-Tourismus-Marketing GmbH (GF), doreen.walter@quedlinburg.de, quedlinburg-info.de

08 / IHRE ANSPRECHPARTNER VOR ORT

SACHSEN-ANHALT
Investitions- und Marketinggesellschaft

Naumburg:

- Kerstin Wille M.A., Leiterin Marketing/Öffentlichkeitsarbeit, Vereinigte Domstifter zu Merseburg und Naumburg und des Kollegiatstifts Zeitz, k.wille@vereinigtedomstifter.de, naumburger-dom.de
- Diana Stier, Mitarbeiterin Marketing / Besucherservice, d.stier@vereinigtedomstifter.de
- Annett Einicke, Stadtverwaltung Naumburg SG Tourismus, annett.einicke@naumburg-stadt.de, naumburg.de

Himmelscheibe von Nebra:

- Besucherbetreuung im Landesmuseum für Vorgeschichte, Frau Bode oder Herr Koch, besucherbetreuung@lda.stk.sachsen-anhalt.de; landesmuseum-vorgeschichte.de
- Anja Stadelbacher M.A., Referentin Ausstellungsorganisation / Kulturtouristische Projekte, astadelbacher@lda.stk.sachsen-anhalt.de
- Daniela Rühs, Destinationsmanagement, Stadtmarketing Halle GmbH, daniela.ruehs@stadtmarketing-halle.de, halle-tourismus.de
- Nicole Kadlubietz, Leiterin Tourist-Information, nicole.kadlubietz@stadtmarketing-halle.de, halle-tourismus.de

09 / ROTKÄPPCHEN ERLEBNISWELT

SACHSEN-ANHALT
Investitions- und Marketinggesellschaft

Unsere Fans verdienen einen Ort, der ihnen gehört.

Einen Ort, wo sich Marke und Menschen begegnen.

SEIT 1856
Rotkäppchen
ERLEBNISWELT
FREYBURG (UNSTRUT)

10 / ROTKÄPPCHEN ERLEBNISWELT

SACHSEN-ANHALT
Investitions- und Marketinggesellschaft

Pavillon Neubau mit Shop & Bar

Experience im historischen Bestandsgebäude

- **Führungen & Verkostungen**
- Flagship-Store mit dem gesamte Rotkäppchen-Portfolio und einer umfangreichen Auswahl an Merch
- eine **Bar** zum Verweilen, Verkosten und Genießen
- **Sektival, Konzerte und Events im historischen Lichthof**

11 / ROTKÄPPCHEN ERLEBNISWELT

SACHSEN-ANHALT
Investitions- und Marketinggesellschaft

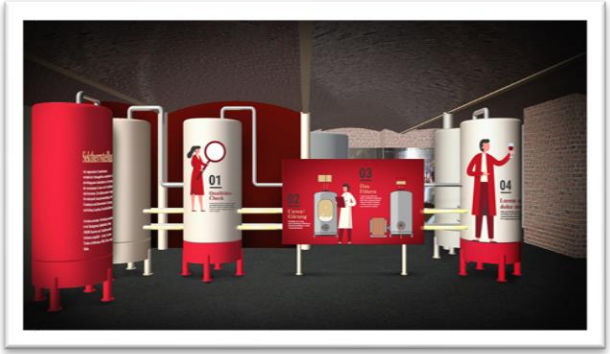

12 / ROTKÄPPCHEN ERLEBNISWELT

SACHSEN-ANHALT
Investitions- und Marketinggesellschaft

Führungen mit Gästeführer	• inkl. 1 Willkommens-Glas Rotkäppchen Sekt • max. 25 Personen • täglich • Dauer 90 – 120 Min	15,40 € netto pro Person
Führung mit Gästeführer inkl. Verkostung von drei Rotkäppchen Sektsorten	• max. 25 Personen • täglich • Dauer 120 – 180 Min.	19,45 € netto pro Person
Führung mit Gästeführer und Sabrage	• max. 10 Personen • täglich • Dauer 130 – 150 Min.	16,20 € netto pro Person
Reisegruppen Führung mit Insiderwissen	• inkl. 1 Willkommens-Glas Rotkäppchen Sekt • ab 30 bis 50 Personen • Dauer 180 Min.	486,00 € netto pro Reisegruppe

Kontakt
Kati Fritzsche l Leiterin Rotkäppchen Erlebniswelt
Tel.: 03 44 64-34288 l erlebniswelt@rotkaeppchen-mumm.de

13 / NETZWERKPROJEKT DES KAISERS LETZTE REISE

ZMA ZENTRUM FÜR MITTELALTERAUSSTELLUNGEN

SACHSEN-ANHALT
Investitions- und Marketinggesellschaft

/// 1050. Todestag Ottos des Großen am 7. Mai 2023

/// Letzte Lebensjahre gelten in der Forschung als nochmaliger Höhepunkt der Herrschaft Ottos des Großen

/// Gründung des Erzbistums Magdeburg (968), Hochzeit Ottos II. mit Theophanu (972) und glanzvolle Hoftage in Quedlinburg sowie Merseburg (973)

/// Letzte Reise des Kaisers als Ausgangspunkt des Netzwerkprojekts, Koordination: Zentrum für Mittelalter-ausstellungen e.V. in Magdeburg

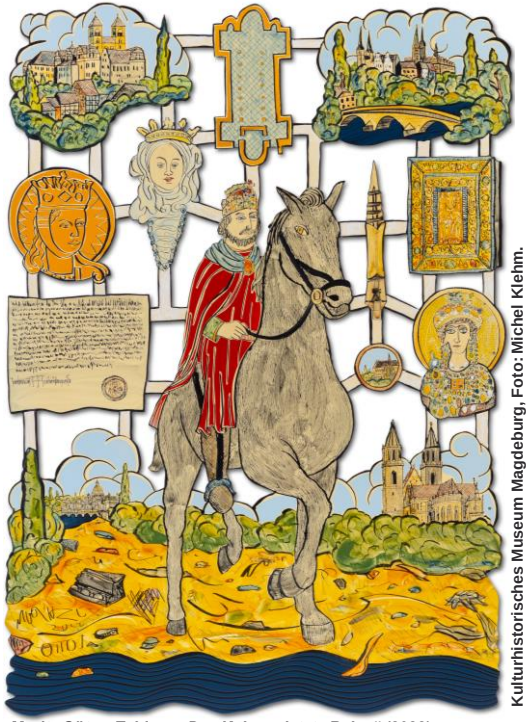

Kulturhistorisches Museum Magdeburg, Foto: Michel Klehm.

Moritz Götze, Tableau „Des Kaisers letzte Reise“ (2022).

14 / NETZWERKPROJEKT DES KAISERS LETZTE REISE

ZMA ZENTRUM FÜR MITTELALTERAUSSTELLUNGEN

SACHSEN-ANHALT
Investitions- und Marketinggesellschaft

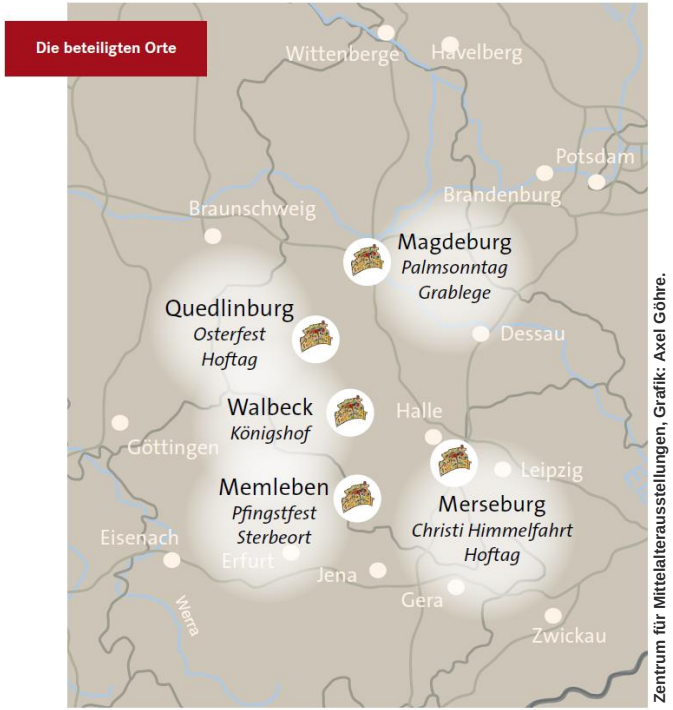

Zentrum für Mittelalterausstellungen, Grafik: Axel Göhre.

/// **Magdeburg: Kulturhistorisches Museum, Dommuseum Ottonianum, evangelische Domgemeinde**

/// **Memleben: Museum Kloster- und Kaiserpfalz**

/// **Merseburg: Kulturhistorisches Museum, Vereinigte Domstifter**

/// **Quedlinburg: Schlossmuseum, Stiftskirche St. Servatii, Förderverein St. Wiperti Kirche**

/// **Walbeck: Förderverein Sonnenschloss Walbeck**

15 / NETZWERKPROJEKT DES KAISERS LETZTE REISE

ZMA ZENTRUM FÜR MITTELALTERAUSSTELLUNGEN

SACHSEN-ANHALT Investitions- und Marketinggesellschaft

/// Veranstaltungshighlights 2023

- /// 07.05., Memleben, Festakt „30. Jahre Straße der Romanik“, 1050.Todestag Ottos des Großen
- /// 07.–13.05., Pilgertour der Jakobus-Gesellschaft „Auf Ottos Spuren von Memleben nach Magdeburg“
- /// 07.05., Magdeburg, Festgottesdienst im Dom
- /// 17.05., Merseburg, „Fest für Otto: Museumsnacht“

/// Ausstellungen 2023

- /// seit 24.04., Quedlinburg, Ottonenland „Sachsen-Anhalt“ (St. Wiperti)
- /// bis 30.09., Walbeck, Ottonenland „Sachsen-Anhalt“ (Sonnenschloss Walbeck)
- /// 28.04.–08.10., Magdeburg, Sonderausstellung „Welche Taten werden Bilder“ (KHM Magdeburg)
- /// 07.05.–31.10., Memleben, Sonderausstellung „Des Kaisers Herz“ (Museum Kloster- und Kaiserpfalz)
- /// 17.05.–31.10., Merseburg, „Ein letztes Mal unterwegs. Kaiser Otto der Große: Verbinder von Welten und Kulturen“ (KHM Merseburg)
- /// 18.05.–05.11., Merseburg, Sonderausstellung „Otto der Große, der Heilige Laurentius und die Gründung des Bistums Merseburg – Spurensuche im Merseburger Kaiserdom“ (Vereinigte Domstifter)

Kontakt:
Zentrum für Mittelalterausstellungen e.V.
Dr. Sascha Bütow
Otto-von-Guericke-Str. 68–73
39104 Magdeburg
Tel. 0391–5403580
info@mittelalterausstellungen.de
www.deskaisersletztereise.de
www.mittelalterausstellungen.de

SCAN ME

Weitere Informationen und Veranstaltungen

16 / GARTENTRÄUME SACHSEN-ANHALT

GARTEN TRÄUME®

SACHSEN-ANHALT
Investitions- und Marketinggesellschaft

- /// *50 Parks und Gärten*
- /// *Barockgärten, Landschaftsparks, Botanische Anlagen*
- /// *28 Schlösser und Herrenhäuser*
- /// *33 Museen und Ausstellungsorte*
- /// *Gruppenführungen mit Expert:innen*
- /// *Verknüpfung mit Privatgärten sowie Kultur- und Aktivthemen wie UNESCO, Straße der Romanik, Radfahren, Wandern*

www.gartentraeume-sachsen-anhalt.de

Ihre Ansprechpartnerin:

Felicitas Remmert, Geschäftsstellenleiterin Gartenträume Sachsen-Anhalt e. V.,
remmert@gartentraeume-sachsen-anhalt.de

17 / GARTENTRÄUME SACHSEN-ANHALT

HÖHEPUNKTE 2023

/// **Gartenreich-Jubiläen (siehe Folie 03)**

/// **Gartenreichsommer**
Mai bis September: Schlosskonzerte, Seekonzerte, Freilufttheater

/// **120 Jahre Europa-Rosarium Sangerhausen**
24.06.: Berg- und Rosenfest
01.07.–19.08.: „Rose trifft Kunst“
19.08.: „Lichterglanz im Rosenpark“

/// 24.07.–06.08.
SommerMusikAkademie Hundisburg
verschiedene Konzertformate

/// 29.07.–27.08.
Wernigeröder Schlossfestspiele
Open-Air-Konzerte im Schlosshof und Wandelkonzerte im Schloss

HUNDISBURG; Foto: KULTUR-Landschaft Haldensleben-Hundisburg e. V., Joachim Hoeft

SANGERHAUSEN; Foto: Gartenträume Sachsen-Anhalt e. V., Stephanie Elgert

18 / LANDESGARTENSCHAU BAD DÜRRENBERG 19. APRIL BIS 13. OKTOBER 2024

SACHSEN-ANHALT
Investitions- und Marketinggesellschaft

/// **Motto: „Salzkristall & Blütenzauber“**
Raus aus dem Alltag, hinein in ein leichtes, maritimes und fröhliches Ambiente

Bad Dürrenberg Landesgartenschau 19.04.–13.10. 2024

/// **Highlights:**
- Historischer Kurpark mit Palmen und altem Baumbestand
- Längstes noch in Funktion befindliche Gradierwerk Europas
- Schausiederei
- Archäologische Fundstätte (u.a. „Grab der Schamanin“)
- Themengärten, Wechselflorbeete und Staudenbepflanzungen, Blumenhalle
- Palmen und Vogelhaus mit Sonderausstellungen
- Erlebnisausstellungen und Lehrpfade zu den Themen „Salz“, „Obst“ und „Wasserspiellandschaften“

www.laga-badduerrenberg.de

Ihre Ansprechpartnerin:

Paula Görke, Runze & Casper Werbeagentur GmbH, gruppen@runze-casper.de

Fotos: Stadt Bad Dürrenberg

ITB BERLIN | 07.03.2023

BESUCHERZENTRUM

ARCHE NEBRA

TOURISTISCHE ATTRAKTIVIERUNG DES BESUCHERZENTRUMS 2023

Das Besucherzentrum wurde im Juni 2007 eröffnet und zeigt seitdem eine außergewöhnlich gestaltete, multimediale Präsentation rund um deren Geschichte. Eine 22-minütige Planetariumsshow erklärt deren komplexe Astronomie. 3 km entfernt markiert das »Himmelsauge« den exakten Fundort der Himmelsscheibe durch eine leicht gekrümmte Scheibe aus poliertem Edelstahl. Der markante Aussichtsturm daneben ermöglicht es, wie die Menschen zur Zeit der Himmelsscheibe zum Horizont zu blicken. Beide Orte werden durch den Kunstweg »Zwischen Welt und Kosmos« miteinander verbunden.

KULTURBETRIEBE BURGENLANDKREIS GMBH

Arche Nebra und Sonnenobservatorium Goseck

Marketing + Öffentlichkeitsarbeit
Katja Gehlfuß

An der Steinklöbe 16
06642 Nebra

Tel: 034461 2552-20
gehlfuss@himmelsscheibe-erleben.de
www.himmelsscheibe-erleben.de

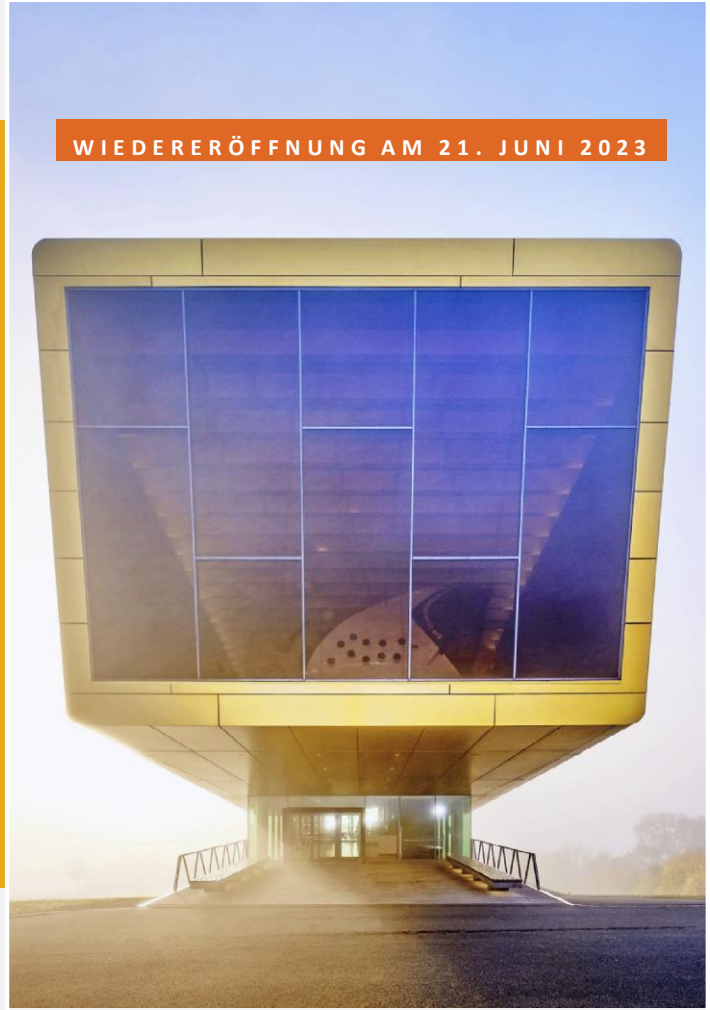

ITB BERLIN | 07.03.2023

HIMMELSWEGE

5 STERNE FÜR SACHSEN-ANHALT

ARCHÄOLOGISCHE TOURISMUSROUTE SACHSEN-ANHALT

Die Himmelswege sind ein Netzwerk archäologischer Fundorte von besonderer kulturhistorischer Bedutung und musealer Einrichtungen in Sachsen-Anahlt. In Zentrum des Netzwerkes steht die Welt der Himmelsscheibe von Nebra.

Die Fundorte laden ein zu einer Reise in längst vergangene Jahrtausende und eröffnen neue Blicke in den Himmel.

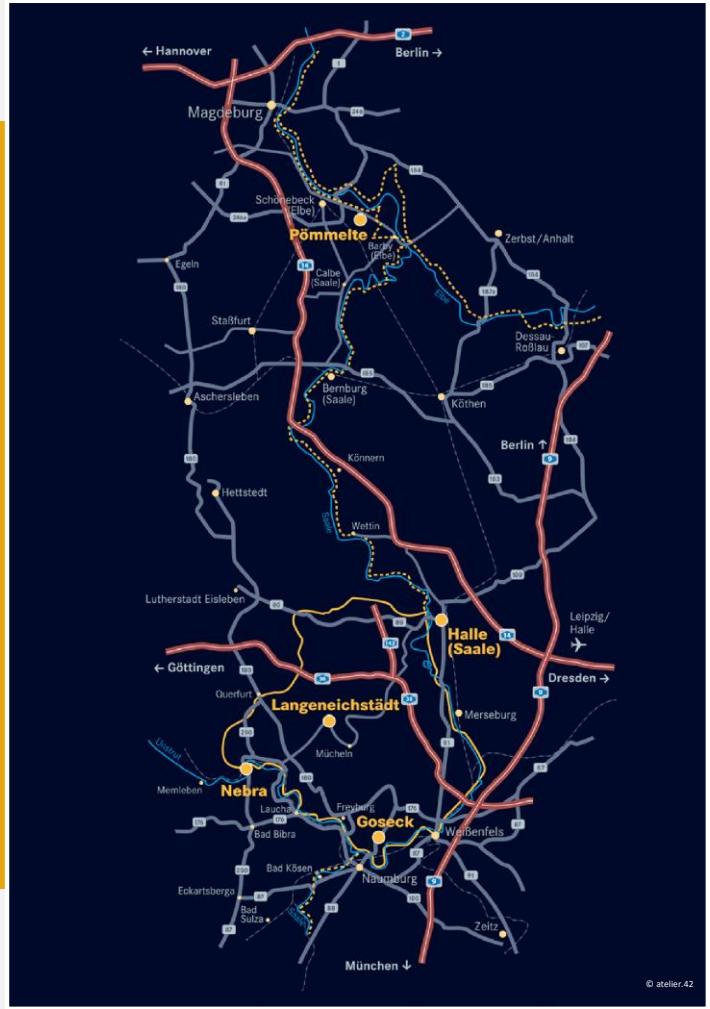

KULTURBETRIEBE BURGENLANDKREIS GMBH

Koordinierungsstelle Himmelswege

Nicola Scheyhing

An der Steinklöbe 16
06642 Nebra

Tel: 034461 2552-10
himmelswege@himmelsscheibe-erleben.de
www.himmelsscheibe-erleben.de

SACHSEN-ANHALT
Investitions- und Marketinggesellschaft

/ WEITERE INFORMATIONEN

22 / INFORMATIONEN

SACHSEN-ANHALT
Investitions- und Marketinggesellschaft

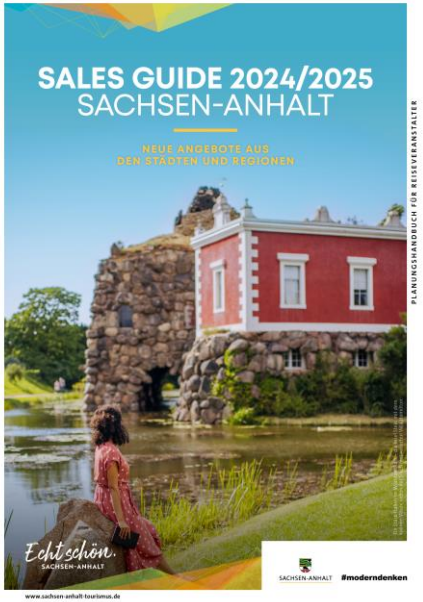

Link zum Download

SACHSEN-ANHALT
Investitions- und Marketinggesellschaft

/ SCHÖN, DASS SIE DABEI WAREN!

IMG - Investitions- und Marketinggesellschaft Sachsen-Anhalt mbH
Angelika Beulecke
Am Alten Theater 6
39104 Magdeburg
Tel.: +49 391 56899 88
Mobil: +49 173 651 4751
angelika.beulecke@img-sachsen-anhalt.de
www.sachsen-anhalt-tourismus.de
www.echtschoensachsenanhalt.de